

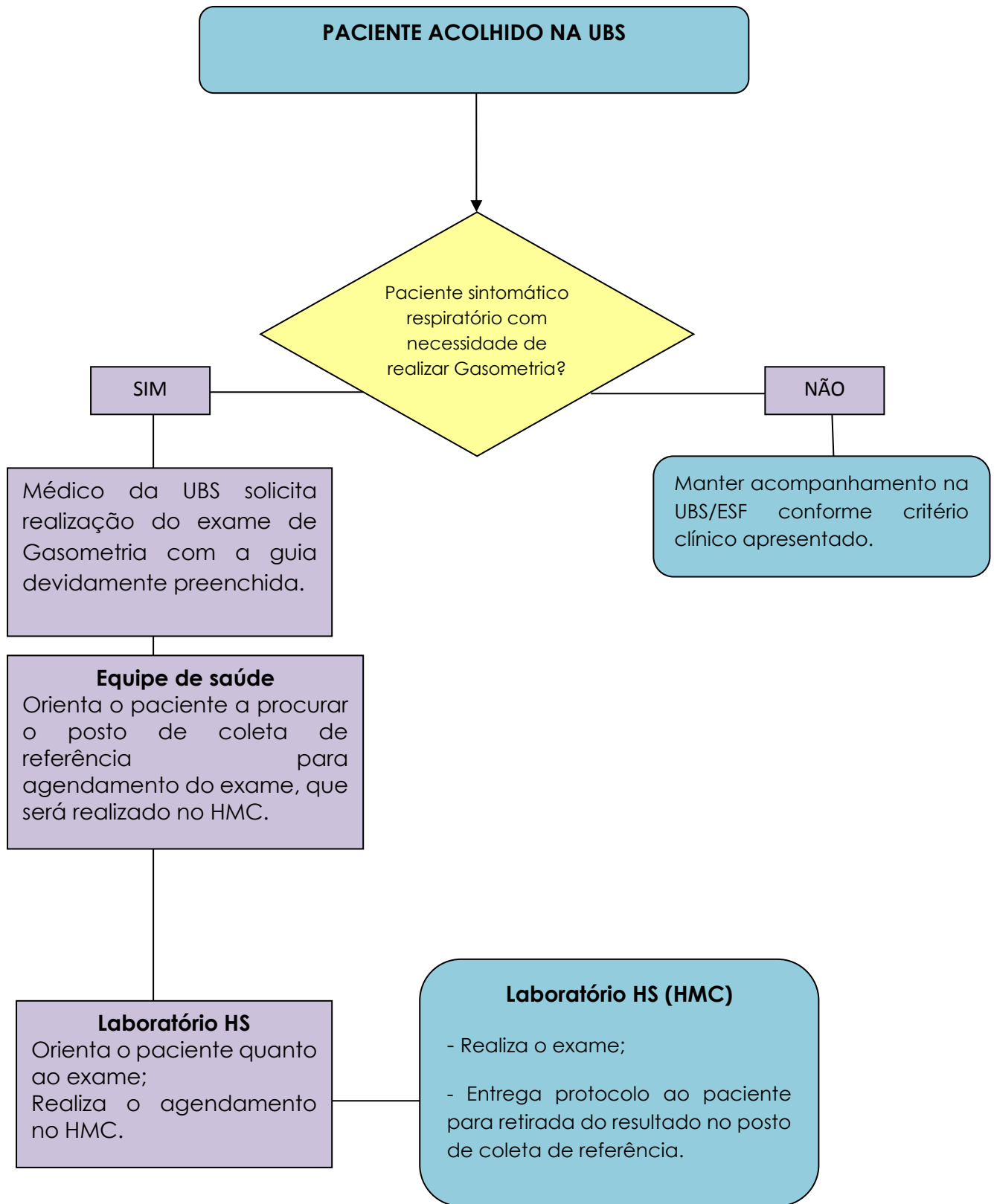

FLUXOGRAMA DE COLETA DE GASOMETRIA ARTERIAL





ORIENTAÇÕES PARA COLETA DE MATERIAL

A Gasometria Arterial é indicada nas seguintes condições:

- Paciente sintomático respiratório que apresenta fibrose cística ou DPOC;
- Avaliar se o tratamento para uma determinada doença pulmonar está funcionando;
- Medir o pH do sangue em pacientes com insuficiência cardíaca, renal, diabetes não controlada, distúrbios do sono e na presença de infecções graves;
- Avaliar problemas pulmonares e cardíacos.

SOLICITAÇÃO DO EXAME

- O exame deve ser solicitado pelo médico, com todas as informações do paciente e justificativa do exame, apresentando carimbo da UBS.
- Após solicitação, a equipe de saúde orienta o paciente a procurar o posto de coleta de referência para agendamento do exame, que será realizado no Hospital Municipal de Contagem.
- Paciente deverá comparecer ao Hospital Municipal no dia e horário agendado portando documento de identificação;

INFORMAÇÕES IMPORTANTES

- Fazer 15 minutos de repouso antes da coleta;
- Não é necessário jejum;
- Exame não é indicado para coleta domiciliar, pois deve ser processado imediatamente após a coleta para evitar contaminação e alteração no resultado;
- Pacientes em uso de Oxigênio, avaliar com o médico a possibilidade de deslocamento até o HMC para realização do exame.

Referências:

Pinto JMA, Saracini KC, Lima LCA, Souza LP, Lima MG, Algeri EDBO. Gasometria arterial: aplicações e implicações para a enfermagem. Revista Amazônia Science & Health; v5, n2, p 33-39; Abril-2017.