

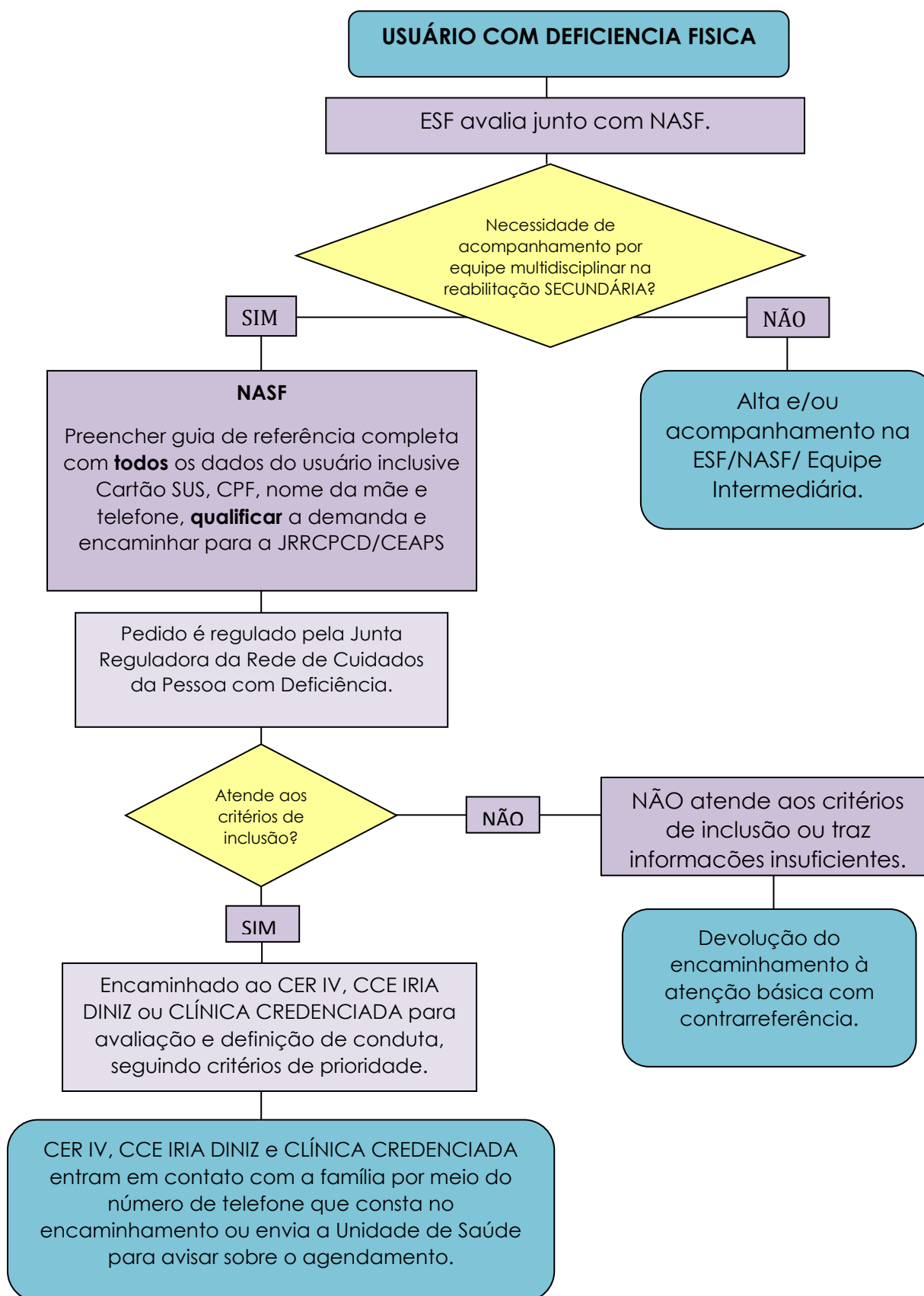

## FLUXOGRAMA DE ENCAMINHAMENTO DA DEFICIÊNCIA FÍSICA – CER IV





## ATENÇÃO

1. Preencher TODOS os campos da guia de referência e contra-referência, incluindo data de nascimento, número do cartão SUS, CPF, endereço completo, 2 telefones de contato atualizados e nome da mãe. As guias que não forem preenchidas com TODOS esses dados não serão aceitas.
2. Caso o usuário já possua exames, relatórios ou receitas anteriores, favor anexá-los à guia de referência e contra-referência.
3. O encaminhamento para equipe multidisciplinar deverá ser feito em apenas **UMA** guia de referência, a fim de evitar duplicidade e agilizar a regulação da demanda.
4. Caso a demanda tenha sido encaminhada anteriormente ao CEAPS, favor verificar a situação em que se encontra no setor, evitando gerar duplicidade de encaminhamento com nova guia. Telefone para contato: 3198-6763.

OS USUÁRIOS OSTOMIZADOS SÃO CONSIDERADOS PESSOAS COM DEFICIÊNCIA FÍSICA E SÃO ASSISTIDOS NO CER IV.

PARA AGENDAR AVALIAÇÕES/REAVALIAÇÕES, ENTRAR EM CONTATO NO TELEFONE: 33566903. O CONTATO PODE SER FEITO PELA UNIDADE BÁSICA DE SAÚDE OU PELO PRÓPRIO USUÁRIO.

CER IV – AVENIDA JOSÉ DOS SANTOS DINIZ, 880, BAIRRO EUROPA. TELEFONE: 33566903 OU 33566909.

### Critérios de inclusão do usuário no serviço

#### ➤ Adulto

- Alterações motoras e cognitivas decorrentes de Acidente Vascular Encefálico (AVE) e sequelas;
- Amputados;
- Disfunções cerebelares;
- Doenças neurodegenerativas;
- Alzheimer;
- Atrofia Muscular espinhal;
- Distrofias Musculares;
- Doença de Parkinson;
- Esclerose Lateral Amiotrófica;
- Esclerose Múltipla;
- Lesões de Nervos Periféricos (neuropraxia, axoniotmese e neurotmese);
- Lesões de VII Nervo Craniano (Paralisia facial);
- Lesões traumáticas (acidente de trânsito, quedas, mergulho, ferimentos com arma branca e de fogo) e não traumáticas (tumores, infecções, malformações



arteriovenosas e de doenças degenerativas) **com comprometimento medular (Trauma RaquiMedular);**

- Polineuropatias (Síndrome pós-pólio, Guillain Barré);
- Sequela de doenças inflamatórias do Sistema Nervoso Central (SNC);
- Sequela de tumor cerebral;
- Traumatismo Crânio Encefálico (TCE).

➤ Infanto-juvenil

- Atrofia Muscular espinhal;
- Amputados;
- Distrofias Musculares;
- Hidrocefalia;
- Lesão de plexo braquial obstétrico;
- Luxação congênita de quadril;
- Mielomeningocele e disrafismo oculto;
- Paralisia Cerebral (acima de 7 anos, porque de 0 até 6 anos e 11 meses será agendado no PIPA);
- Pé torto congênito;
- Sequelas de lesão encefálica como, traumatismo cranioencefálico, anóxia cerebral decorrente de afogamento ou acidentes anestésicos, encefalite, acidente vascular encefálico (acima de 7 anos, porque de 0 até 6 anos e 11 meses será agendado no PIPA);
- Malformação congênita e síndromes somente com sequelas motoras;
- Torcicolo congênito.

➤ Fisioterapia Respiratória:

O serviço contemplará os usuários em processo de reabilitação no CER IV com doença neurológica.

➤ Oficina Ortopédica:

O serviço considerará a PORTARIA Nº 1.272, DE 25 DE JUNHO DE 2013, PORTARIA Nº 2.723, DE 9 DE DEZEMBRO DE 2014 e a PORTARIA Nº 2.297, DE 10 DE OUTUBRO DE 2008.



Ressalta-se a importância de atentar-se à idade mínima do usuário e à Classificação Internacional de Doença (CID), exigidos para dispensação de Órtese, Prótese e Meios auxiliares de locomoção (OPM).

### **Critérios de exclusão**

- Lesões traumato-ortopédicas, lesões desportivas como tendinite, síndrome do túnel do carpo e fraturas;
- Alterações biomecânicas posturais como (hipercifose, escoliose, cifo escoliose e hiperlordose), lombalgia, espondilolistese, espondilólise e hérnia de disco);
- Doenças degenerativas de origem reumatológica;
- Sequelas oncológicas que não caracterizem deficiência nas funções neurológicas (linfedema).