

PRESTAÇÃO QUADRIMESTRAL DE CONTAS DA SAÚDE

RDQA
2º QUADRIMESTRE
2017

Secretaria de **Saúde**





Marco Legal

Lei Complementar 141, de 13 de janeiro de 2012

Art. 36. O gestor do SUS em cada ente da Federação elaborará Relatório detalhado referente ao quadrimestre anterior, o qual conterá, no mínimo, as seguintes informações:

I - montante e fonte dos recursos aplicados no período;

II - auditorias realizadas ou em fase de execução no período e suas recomendações e determinações;

III - oferta e produção de serviços públicos na rede assistencial própria, contratada e conveniada, cotejando esses dados com os indicadores de saúde da população em seu âmbito de atuação.



Execução Orçamentária da Saúde – Receitas Jan-Ago 2017

RECEITAS IMPOSTOS E TRANSF. VINCULADAS À SAÚDE

| TIPO | PREVISÃO | REALIZADA | % REALIZADO |
|---------------|-----------------------|-----------------------|--------------|
| I. MUNICIPAIS | 352.569.205,00 | 267.388.393,61 | 75,83 |
| T. UNIÃO | 76.900.163,00 | 53.015.815,53 | 68,94 |
| T. ESTADO MG | 525.665.684,00 | 354.168.694,12 | 67,37 |
| TOTAL | 955.135.052,00 | 674.572.903,26 | 70,62 |

RECEITAS DE TRANSFERÊNCIAS DE RECURSOS DO SUS

| TIPO | PREVISÃO | REALIZADA | % REALIZADO |
|--------------|-----------------------|----------------------|--------------|
| UNIÃO | 176.086.500,00 | 91.296.568,96 | 51,84 |
| ESTADO MG | 23.372.535,00 | 7.145.070,53 | 30,57 |
| OUTROS | 0 | 1.133.966,28 | NA |
| TOTAL | 199.459.035,00 | 99.575.605,77 | 49,92 |

Execução Orçamentária da Saúde – Despesas Jan-Ago 2017

| TIPO | DOTAÇÃO ATUAL | EMPENHADA | LIQUIDADADA |
|--------------|----------------|------------------------|------------------------|
| CORRENTES | 418.691.321,10 | 326.893.355,73 (78,07) | 263.922.310,48 (63,03) |
| * Folha | 198.981.071,35 | 173.529.799,99 (87,20) | 151.839.645,92 (76,30) |
| * Manut Rede | 219.610.249,75 | 153.263.555,74 (69,78) | 112.053.444,98 (51,02) |
| CAPITAL | 23.012.615,90 | 12.578.828,34 (54,66) | 6.037.623,72 (26,23) |
| TOTAL | 441.703.937,00 | 339.472.184,07 (76,85) | 269.959.934,20 (61,11) |

Peso da folha nas despesas correntes: **47,52%**

Peso da manutenção da rede nas despesas correntes: **52,45%**

Peso das despesas de investimento sobre o total: **5,20%**



Despesas Constitucionais com a Saúde – Jan a Ago 2017

| Tipo | Valor |
|-------------------------------------|----------------|
| Despesas com recursos próprios | 183.700.603,88 |
| Despesa mínima esperada ASPS | 101.185.935,49 |
| % Recursos próprios aplicados saúde | 27,23% |

A Gestão de Contagem não apenas cumpriu o piso constitucional de 15% de despesas com recursos próprios na saúde, mas o superou em 12,23% = R\$ 82.514.668,39



Alguns dados selecionados de produção em saúde



Gráfico 01 – Diagrama controle da produção ambulatorial período de 2012 a 2016; comportamento da produção ambulatorial 2017, Contagem, MG

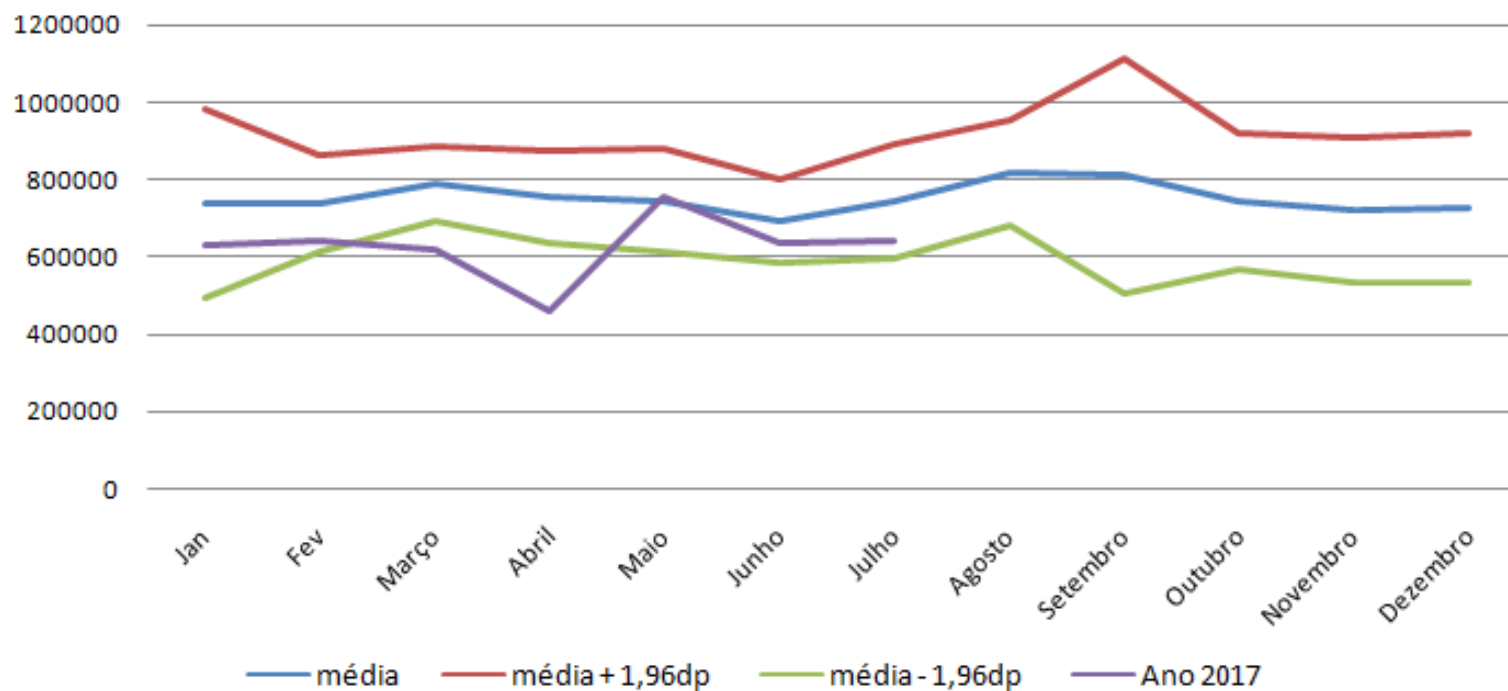

Fonte: SIA/SUS – dados obtidos no DATASUS em 15/09/2017.

* percentual da produção do mês em comparação ao mesmo mês de 2016.



Graf. 03 – Procedimentos de complexidade da Atenção Básica realizados no período de 2014 a julho de 2017 segundo grupo e ano de atendimento, Contagem, MG.

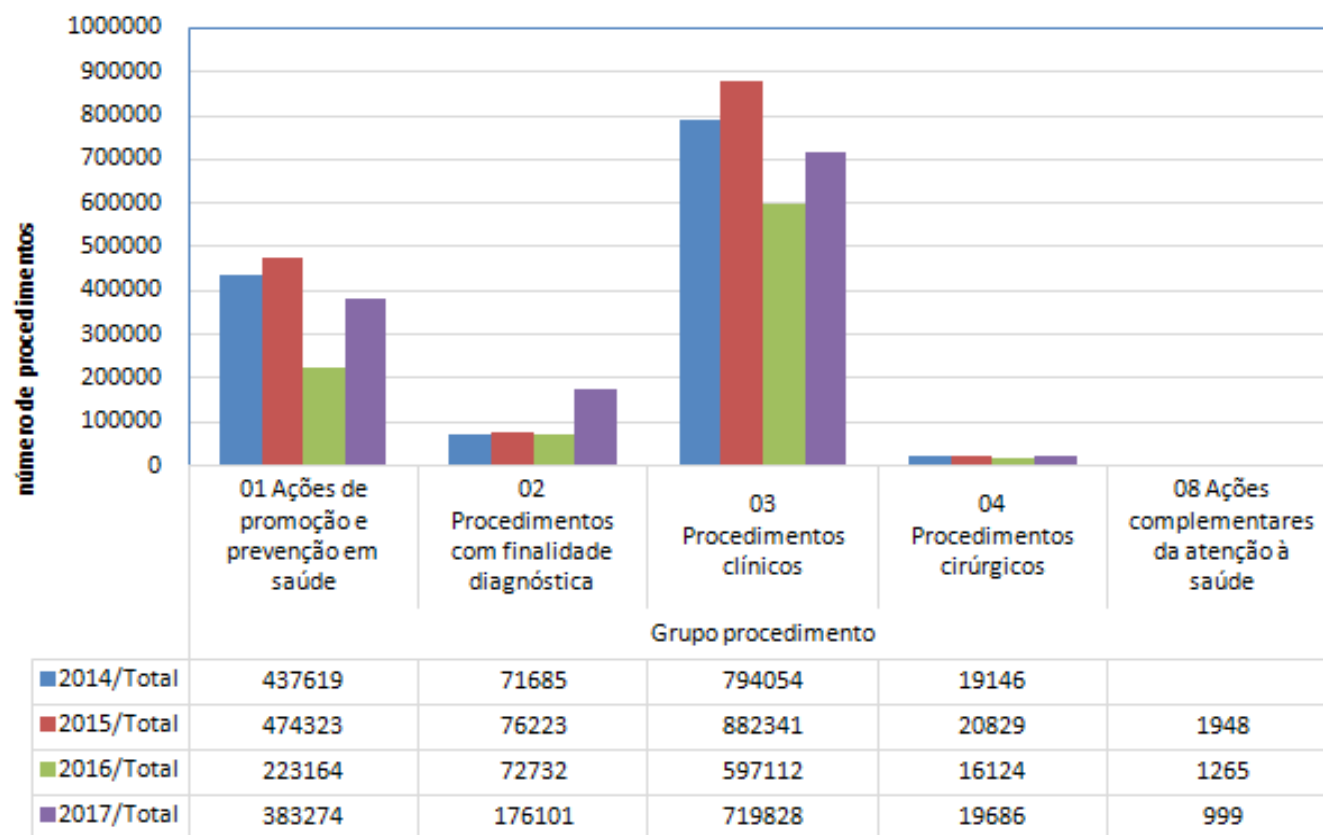

Fonte: SIA/SUS – dados obtidos no DATASUS em 15/09/2017



Tabela 3. Distribuição dos procedimentos realizados pelas Unidades de Pronto Atendimento, segundo UPA e quadrimestre de atendimento, Contagem, 2017

| Estabelecimentos | 1o quadrimestre | | 2º quadrimestre ¹ | | Total Janeiro a julho | |
|-----------------------|-----------------|--------------|------------------------------|--------------|-----------------------|--------------|
| | N | % | N | % | N | % |
| UPA VARGEM DAS FLORES | 242641 | 24,8 | 133736 | 14,8 | 376377 | 20,0 |
| UPA RESSACA | 197164 | 20,2 | 243277 | 27,0 | 440441 | 23,4 |
| UPA PETROLANDIA | 108411 | 11,1 | 110007 | 12,2 | 218418 | 11,6 |
| UPA UNIDADE XVI | 183643 | 18,8 | 213204 | 23,7 | 396847 | 21,1 |
| NOVA UPA JK | 245695 | 25,1 | 200758 | 22,3 | 446453 | 23,8 |
| Total | 977554 | 100,0 | 900982 | 100,0 | 1.878.536 | 100,0 |

Fonte: SIA/SUS – dados obtidos no DATASUS em 15/09/2017

Gráfico 06 – Diagrama controle dos partos (normal e cesariano) realizados pela Maternidade Municipal de Contagem no período de 2012 a 2016 e comportamento do nº de partos de janeiro a julho* de 2017, Contagem, MG.

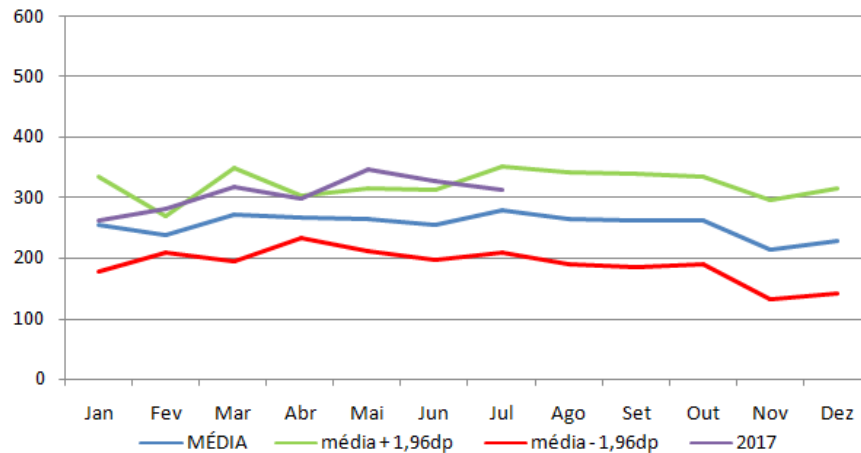

Fonte: SIH/SUS – dados obtidos no DATASUS em 15/09/2017
* dados sujeitos a alteração



ALGUNS RESULTADOS EM SAÚDE SELECIONADOS

| TIPO | META | QUAD 01/2017 | QUAD 02/2017 |
|--|-------|--------------|--------------|
| % de óbitos de mulheres em idade fértil (10-49) investigados | 89 | 100 | 100 |
| % partos normais realizados no SUS e saúde complementar | 52,7 | 56,5 | 53,4 |
| % cobertura populacional em saúde bucal | 18,79 | 20,18 | 23,87 |



| <i>PROFISSIONAIS SUS</i> | | | | |
|--------------------------------|-------------|-------------|-------------|-------------|
| AUTÔNOMO | Maio | Junho | Julho | Agosto |
| TIPO | | | | |
| SEM INTERMEDIÇÃO (RPA) | 580 | 604 | 640 | 686 |
| TOTAL | 580 | 604 | 640 | 686 |
| ESTÁGIO | | | | |
| TIPO | | | | |
| SEM TIPO | 61 | 66 | 68 | 77 |
| TOTAL | 61 | 66 | 68 | 77 |
| INTERMEDIADO | | | | |
| TIPO | | | | |
| COOPERADO/MAIS MÉDICOS | 38 | 46 | 47 | 47 |
| TOTAL | 38 | 46 | 47 | 47 |
| RESIDÊNCIA | | | | |
| TIPO | | | | |
| RESIDENTE | 28 | 28 | 28 | 28 |
| TOTAL | 28 | 28 | 28 | 28 |
| VINCULO EMPREGATÍCIO | | | | |
| TIPO | | | | |
| CARGO COMISSIONADO | 157 | 157 | 156 | 163 |
| CELETISTA | 661 | 660 | 662 | 668 |
| CONTRATO POR PRAZO DETERMINADO | 294 | 308 | 330 | 357 |
| <u>EMPREGO PÚBLICO</u> | <u>1</u> | <u>1</u> | <u>1</u> | <u>1</u> |
| ESTATUTARIO | 3248 | 3243 | 3226 | 3265 |
| SEM TIPO | 0 | 0 | 0 | 0 |
| TOTAL | 4361 | 4369 | 4375 | 4454 |

Fonte: Sistema Hórus
Setor Recursos Humanos
Atualizado 20/09/2017

Movimentação de pessoal na saúde



Cadastro Nacional de Estabelecimentos de Saúde

Consulta de 26/09/2017

MINISTÉRIO DA SAÚDE
SECRETARIA DE ATENÇÃO À SAÚDE

26/9/2017
DATASUS

CNES - CADASTRO NACIONAL DE ESTABELECIMENTOS DE SAÚDE

RELATÓRIO POR UNIDADE

ESTADO: MINAS GERAIS
MUNICIPIO: CONTAGEM

| Descrição | Total |
|--|------------|
| CENTRO DE SAUDE/UNIDADE BASICA | 126 |
| POLICLINICA | 23 |
| HOSPITAL GERAL | 4 |
| HOSPITAL ESPECIALIZADO | 1 |
| CONSULTORIO ISOLADO | 451 |
| CLINICA/CENTRO DE ESPECIALIDADE | 93 |
| UNIDADE DE APOIO DIAGNOSE E TERAPIA (SADT ISOLADO) | 71 |
| UNIDADE MOVEL DE NIVEL PRE-HOSPITALAR NA AREA DE URGENCIA | 10 |
| FARMACIA | 18 |
| COOPERATIVA OU EMPRESA DE CESSAO DE TRABALHADORES NA SAUDE | 3 |
| HOSPITAL/DIA - ISOLADO | 3 |
| CENTRAL DE GESTAO EM SAUDE | 9 |
| CENTRO DE ATENCAO PSICOSSOCIAL | 4 |
| CENTRO DE APOIO A SAUDE DA FAMILIA | 1 |
| PRONTO ATENDIMENTO | 5 |
| TELESSAUDE | 1 |
| CENTRAL DE REGULACAO MEDICA DAS URGENCIAS | 1 |
| OFICINA ORTOPEDICA | 1 |
| CENTRAL DE REGULACAO DO ACESSO | 1 |
| TOTAL | 826 |



Auditorias em curso na Saúde – Jan-Ago 2017

| NÚMERO | ÓRGÃO | DATA | OBJETO |
|--------------|-------|------------|------------------------------------|
| 1132.0011.17 | FAMUC | 21/02/2017 | Acúmulo de cargos |
| 1132.0052.17 | FAMUC | 09/06/2017 | Prestação de contas 2016 |
| 1132.0054.17 | FAMUC | 12/06/2017 | Medidas adotadas por construtora |
| 1132.0072.17 | FAMUC | 04/08/2017 | Manifestação sobre despesa pública |
| 1132.0093.17 | FAMUC | 11/09/2017 | Denúncia MPMG Portal Transparência |



Gestão, Ação
e Coração:
**Um novo tempo
começa aqui**



PREFEITURA
CONTAGEM
UM NOVO TEMPO COMEÇA AQUI