PREFEITURA CONTAGEM
UM NOVO TEMPO COMEÇA AQUI

DOCe
Diário Oficial Eletrônico de Contagem

ÓRGÃO OFICIAL
DO PODER EXECUTIVO
E LEGISLATIVO

Secretaria Municipal de Defesa Social

Dispõe sobre o organograma operacional da Guarda Civil de Contagem.

O SECRETÁRIO MUNICIPAL DE DEFESA SOCIAL e o COMANDANTE DA GUARDA CIVIL DE CONTAGEM no exercício de suas atribuições legais;

CONSIDERANDO o Decreto Nº 459, de 28 de março de 2018, que dispõe sobre a estrutura organizacional da Secretaria Municipal de Defesa Social, as competências e atribuições de suas unidades, as definições e normas sobre seu quadro de pessoal e cargos e dá outras providências;

CONSIDERANDO a necessidade de estabelecer o organograma operacional da Guarda Civil de Contagem;
RESOLVEM:

Art. 1º Designar os seguintes guardas civis, ocupantes de funções de confiança e cargo em comissão, para a composição do quadro de gestores do organograma operacional da Guarda Civil de Contagem-GCC conforme Anexo Único desta Portaria:

I- O Guarda Civil JEFFERSON ADRIANO DE BARROS FRANÇA, matrícula: 33.745-5, nomeado no Cargo em Comissão de Diretor, ficará subordinado ao Subcomandante sendo responsável pela Diretoria de Atividades Especializadas.

II- O Guarda Civil RONAN FRANÇA DA COSTA, matrícula: 19.634-7, nomeado no Cargo em Comissão de Diretor, ficará subordinado ao Subcomandante sendo responsável pela Diretoria Operacional.

III- O Guarda Civil RAFAEL CONCESSO DA SILVA, matrícula: 33.779-0, nomeado na Função de Confiança de Supervisor, lotado na estrutura da Diretoria Operacional, ficando subordinado ao Subcomandante sendo responsável pelo assessoramento ao Comando na elaboração de projetos e convênios da Instituição e por auxiliar nas atividades relacionadas à Gerência de Controle de Materiais e Equipamentos, bem como em outras atividades correlatas.

IV- O Guarda Civil ARLINDO JUNIO PEREIRA DE ALMEIDA, matrícula: 36.184-4, nomeado no Cargo em Comissão de Assessor, lotado na estrutura da Diretoria de Atividades Especializadas, ficando subordinado ao Subcomandante sendo responsável pelo assessoramento nas atividades relacionadas à Gerência de Proteção Escolar e Banda.

V- O Guarda Civil FABRÍCIO AUGUSTO MAGALHÃES LUIZ, matrícula: 42.401-3, nomeado na Função de Confiança de Dirigente Educacional, utilizará a insígnia de Diretor e ficará lotado na estrutura da Diretoria de Atividades Especializadas sendo responsável pela coordenação da Gerência do Grupamento de Ronda Ostensiva Municipal (ROMU), bem como pelo controle administrativo dos trâmites necessários para a fiscalização e policiamento de trânsito, sendo subordinado ao Subcomandante.

VI- O Guarda Civil EDIVALDO CÂNDIDO DE JESUS JUNIOR, matrícula: 42.309-2, nomeado na Função de Confiança de Assessor Administrativo, utilizará a insígnia de Diretor ficará subordinado diretamente ao Comandante sendo responsável pelas atividades de ensino e capacitação da Instituição.

VII- O Guarda Civil PEDRO ALVES DA SILVA FILHO, matrícula: 36.293-0, nomeado na Função de Confiança de Supervisor, lotado na estrutura da Diretoria Operacional, ficará subordinado ao Subcomandante sendo responsável pela coordenação da Central de Coordenação e Operações-CCOP da GCC.

VIII- A Guarda Civil SUZANE APIPE FREIRE, matrícula: 42.365-3, nomeada na Função de Confiança de Assistente Jurídica, utilizará a insígnia de Diretora ficará subordinada operacionalmente ao Comandante e administrativamente lotada na estrutura da Diretoria de Operações Institucionais.

IX- O Guarda Civil SAULO DE OLIVEIRA REIS, matrícula: 33.755-2, nomeado no Cargo em Comissão de Gerente, ficará subordinado operacionalmente ao Comandante e administrativamente lotado na estrutura da Diretoria de Operações Institucionais.

X- O Guarda Civil LEONARDO HÉLIO GONÇALVES BATISTA, matrícula: 44.698-0, nomeado no Cargo em Comissão de Gerente, ficará subordinado operacionalmente ao Comandante e administrativamente lotado na estrutura da Diretoria de Operações Institucionais.

XI- O Guarda Civil DANIEL PEREIRA DA SILVA, matrícula: 36.205-0, nomeado no Cargo em Comissão de Gerente, ficará subordinado ao Diretor de Atividades Especializadas, sendo responsável pela Gerência de Inteligência.

XII- O Guarda Civil ANTÔNIO MARCOS MOREIRA DIAS, matrícula: 33.411-1, nomeado no Cargo em Comissão de Gerente, ficará subordinado ao Diretor de Atividades Especializadas e coordenará o Grupamento de Ronda Ostensiva Municipal (ROMU) em todas as atividades relacionadas à Gerência de Missões Especiais.

"Este documento está **assinado digitalmente** nos termos da Lei Federal 11.419/2006, Medida Provisória 2.200-2/2001, Decreto 1.455/2010 e Portaria XXX. A assinatura digital cumpre a função de associar uma pessoa ou entidade a uma chave pública. Os métodos criptográficos adotados pela Prefeitura de Contagem impedem que a assinatura eletrônica seja falsificada, ou que os dados do documento sejam adulterados, tornando-os invioláveis.
Portanto, encontram-se garantidas, pela assinatura digital, a autenticidade e a inviolabilidade de todos os dados do presente DIÁRIO OFICIAL DE CONTAGEM - MG (doc)." Para outras informações www.contagem.mg.gov.br.

XIII- A Guarda Civil DEISIELE ROSANE DE SOUZA SENA, matrícula: 36.207-7, nomeada no Cargo em Comissão de Gerente, ficará subordinada ao Assessor de Proteção Escolar e Banda sendo responsável pela Gerência de Proteção Escolar e Banda.

XIV- O Guarda Civil CEZAR SILVEIRA CRUZ, matrícula: 33.417-0, nomeado no Cargo em Comissão de Gerente, ficará subordinado ao Supervisor de Projetos, Convênios e Controle de Materiais e Equipamentos sendo responsável pela Gerência de Controle de Materiais e Equipamentos.

XV- O Guarda Civil JOSAPHAT ALMEIDA ABREU, matrícula: 44.700-5, nomeado no Cargo em Comissão de Gerente, ficará lotado na estrutura da Diretoria Operacional, sendo responsável pela coordenação do Primeiro Comando da GCC, compreendido pelas Regionais Eldorado, Industrial e Riacho, bem como por todos os Guardas Civis lotados nas respectivas regionais.

XVI- A Guarda Civil FABIANA DE ALMEIDA VIEIRA FERNANDES, matrícula: 36.227-1, nomeada na Função de Confiança de Chefe de Gerenciamento, utilizará a insígnia de Gerente e ficará lotada na estrutura da Diretoria Operacional, sendo responsável pela coordenação do Segundo Comando da GCC, compreendido pelas Regionais Petrolândia e Sede, bem como por todos os Guardas Civis lotados nas respectivas regionais.

XVII- O Guarda Civil EMERSON DA SILVA LOPES, matrícula: 33.791-9, nomeado na Função de Confiança de Chefe de Gerenciamento, utilizará a insígnia de Gerente e ficará lotado na estrutura da Diretoria Operacional, sendo responsável pela coordenação do Terceiro Comando da GCC, compreendido pelas Regionais Nacional e Ressaca, bem como por todos os Guardas Civis lotados nas respectivas regionais.

XVIII- O Guarda Civil ALEXANDRE MAGNO VIEIRA DE BOTELHO E SOUZA, matrícula: 36.176-3, nomeado na Função de Confiança de Chefe de Gerenciamento, utilizará a insígnia de Gerente e ficará lotado na estrutura da Diretoria Operacional, sendo responsável pela coordenação do Quarto Comando da GCC, compreendido pela Regional Vagem das Flores, bem como por todos os Guardas Civis lotados nas respectivas regionais.

XIX- O Guarda Civil LUCIANO ALVES DE SOUZA, matrícula: 33.424-3, nomeado na Função de Confiança de Chefe de Gerenciamento, utilizará a insígnia de Gerente e ficará lotado na estrutura da Central de Coordenação e Operações-CCOP devendo se reportar diretamente ao Diretor da CCOP.

XX- O Guarda Civil ANTÔNIO INÁCIO DE ARAUJO FILHO, matrícula: 33.787-0, nomeado na Função de Confiança de Chefe de Gerenciamento, utilizará a insígnia de Gerente e ficará lotado na estrutura da Diretoria Operacional devendo se reportar diretamente ao Diretor Operacional.
XXI- O Guarda Civil RONE CELESTINO MACHADO, matrícula: 33.819-2, nomeado no Cargo em Comissão de Gerente, ficará subordinado ao Subcomandante e desenvolverá atividades operacionais em conjunto à da Superintendência de Prevenção à Violência.

Art.2º - Todos os Guardas Civis nomeados nas Funções de Confiança de Chefe de Grupamento e Chefe de Turma deverão exercer atribuições de chefia na estrutura da Guarda Civil de Contagem.

Da Supervisão
Art. 3º - A atividade de supervisão é o emprego de servidor ocupante de Função de Confiança e Cargo em Comissão para escala de fiscalização nos postos de serviços da Guarda Civil de Contagem, visando garantir o bom funcionamento dos serviços e o cumprimento das ordens regulamentares.
Parágrafo único. Os gestores escalados para a atividade de supervisão terão todas as prerrogativas para fiscalizar e notificar, sempre que necessário, os Guardas Civis que estiverem escalados para o serviço.

Do Uniforme
Art. 4º - Os gestores citados no Artigo 1º desta Portaria deverão utilizar o uniforme institucional e insígnias conforme o Decreto Nº 1027, de 30 de abril de 2019, que regulamenta e disciplina o uso de uniformes da Guarda Civil de Contagem e dá outras providências.
Art. 5º - Fica revogada a PORTARIA CONJUNTA SEDS Nº 011, DE 22 DE JULHO DE 2019.
Art. 6º - Esta Portaria entra em vigor na data de sua publicação.

Contagem, 26 de julho de 2019.

DÉCIO CAMARGOS DE AGUIAR JÚNIOR
Secretário Municipal de Defesa Social

LEVI DE SOUSA SAMPAIO
Comandante da Guarda Civil de Contagem

Diário Oficial Eletrônico de Contagem

Diário Oficial do Município de Contagem
Órgãos dos Poderes Executivo e Legislativo
Prefeito Municipal: Alexis José Ferreira de Freitas
Projeto editorial e produção:
Jornalistas: Diúde Campos, Carolina Melo Cunha, Noême Ramos e Vanessa Trotta
Diagramação: Caio Junqueira e Wanderson Magalhães

Distribuição: Protocolo Geral.
Prefeitura Municipal de Contagem:
Praça Presidente Tancredo Neves, 200, bairro Camilo Alves - MG
CEP 32.017-900. / **Telefone:** (31) 3352-5000
Assinatura Digital:
Camila Xavier Silva - Matricula: 35.754-5

ASSINATURA DIGITAL
CAMILLA XAVIER SILVA:09174174614
Assinado de forma digital por CAMILLA XAVIER SILVA:09174174614
Dados: 2019.07.26 16:35:34 -03'00'

"Este documento está **assinado digitalmente** nos termos da Lei Federal 11.419/2006, Medida Provisória 2.200-2/2001, Decreto 1.455/2010 e Portaria XXX. A assinatura digital cumpre a função de associar uma pessoa ou entidade a uma chave pública. Os métodos criptográficos adotados pela Prefeitura de Contagem impedem que a assinatura eletrônica seja falsificada, ou que os dados do documento sejam adulterados, tornando-os invioláveis.
Portanto, encontram-se garantidas, pela assinatura digital, a autenticidade e a inviolabilidade de todos os dados do presente DIÁRIO OFICIAL DE CONTAGEM - MG (doc)." Para outras informações www.contagem.mg.gov.br.

PORTARIA CONJUNTA SEDS Nº 012, DE 26 DE JULHO DE 2019.
ANEXO ÚNICO
ORGANOGRAMA OPERACIONAL

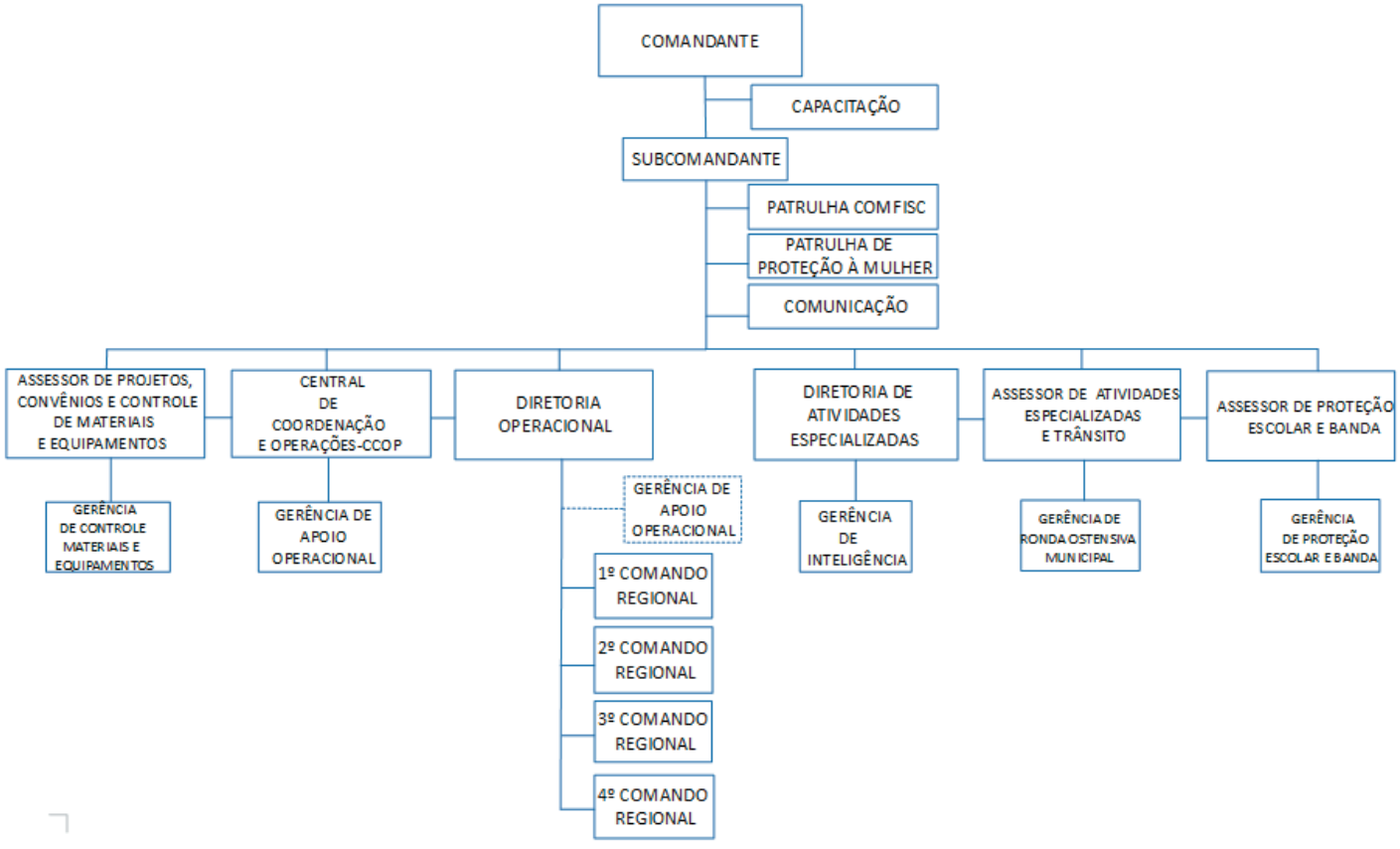

Secretaria Municipal de Administração

PREFEITURA DO MUNICÍPIO DE CONTAGEM – AVISO DE LICITAÇÃO
1) PREGÃO ELETRÔNICO NÚMERO 032/2019 – PROCESSO ADMINISTRATIVO NÚMERO 090/2019, tipo menor preço, destinado à contratação de empresa para prestação de serviços de publicações em jornais diários de grande circulação no Estado de MG e Diários da União e do Estado, de avisos relacionados à licitações. Marcado para o dia 09/08/2019, às 09h00min.
O edital poderá ser obtido da seguinte forma: através do site www.licitacoes-e.com.br e/ou www.contagem.mg.gov.br. Informações pelo telefone (31)3352-5138.
Contagem, 26/07/2019 – Equipe de Pregões.

PREFEITURA DO MUNICÍPIO DE CONTAGEM – AVISO DE LICITAÇÃO
PREGÃO ELETRÔNICO NÚMERO 006/2019 – PROCESSO ADMINISTRATIVO NÚMERO 032/2019, tipo menor preço, destinado à AQUISIÇÃO E INSTALAÇÃO DE EQUIPAMENTOS CÊNICOS COM O FORNECIMENTO DO MATERIAL – PROGRAMA CONTRATO DE REPASSE 0.363.34-09/2012. Marcado para o dia 12/08/2019, às 09h00min.
O edital poderá ser obtido da seguinte forma: através do site www.licitacoes-e.com.br e/ou www.contagem.mg.gov.br. Informações pelo telefone (31)3352-5138.
Contagem, 26/07/2019 – Equipe de Pregões.

RESPOSTA DE QUESTIONAMENTOS 01

"Este documento está **assinado digitalmente** nos termos da Lei Federal 11.419/2006, Medida Provisória 2.200-2/2001, Decreto 1.455/2010 e Portaria XXX. A assinatura digital cumpre a função de associar uma pessoa ou entidade a uma chave pública. Os métodos criptográficos adotados pela Prefeitura de Contagem impedem que a assinatura eletrônica seja falsificada, ou que os dados do documento sejam adulterados, tornando-os invioláveis.
Portanto, encontram-se garantidas, pela assinatura digital, a autenticidade e a inviolabilidade de todos os dados do presente DIÁRIO OFICIAL DE CONTAGEM - MG (doc)." Para outras informações www.contagem.mg.gov.br.

PROCESSO LICITATÓRIO NÚMERO 077/2019 - PREGÃO ELETRÔNICO NÚMERO 027/2019
OBJETO: CONTRATAÇÃO DE EMPRESA PARA FORNECIMENTO, IMPLANTAÇÃO E INTEGRAÇÃO, EM REGIME "TURNKEY" (SOLUÇÃO ENTREGUE EM CONDIÇÕES DE PLENO FUNCIONAMENTO), COM ADERÊNCIA À NORMA TIA942, DE SOLUÇÃO DATA CENTER MODULAR SEGURO OUTDOUR (DCMS OU DCMS-O), INCLUÍNDO GARANTIA ESTENDIDA, TREINAMENTO E MONITORAMENTO DO AMBIENTE. CADA UNIDADE DEVERÁ SER COMPOSTA DE 01 (UMA) SOLUÇÃO COMPLETA, ESCALAR, MÓVEL E COM GARANTIA, SUPORTE E MOVIMENTAÇÃO FÍSICA DE EQUIPAMENTOS (MOVING) DOS SERVIDORES ATIVOS DE REEDE DO ATUAL DATA CENTER DA PREFEITURA DE CONTAGEM, SEGUINDO TODAS AS ESPECIFICAÇÕES E CONDIÇÕES CONSTANTES DO TERMO DE REFERÊNCIA DESTE EDITAL. NÃO SERÃO ACEITAS SOLUÇÕES BASEADAS EM CONTEINER MARÍTIMO ADAPTADO, CONFORME ESPECIFICAÇÕES E QUANTITATIVOS ESTABELECIDOS NO PRESENTE EDITAL.

Senhores Licitantes,
Segue abaixo resposta do questionamento referente ao edital da licitação acima referenciada:
Conforme se verifica no "caput" da tabela constante do item 3.1.42 do anexo II do Edital (Termo de Referência), que reproduzimos: "ITENS FINANCIÁVEIS PELO PMAT
Os itens financiáveis pelo PMAT obrigatoriamente deverão estar cadastrados no Cartão BNDES:
https://www.cartãobndes.gov.br/cartãobndes"
Entendemos que a aquisição dos itens 1, 2 e 3 da referida tabela será paga com recursos do BNDES e para tanto o(s) produto(s) deverá(ão) ser fabricado(s) do Brasil e possuir registro no FINAME. Ocorre que não temos conhecimento de produtos que atendam à descrição do Edital, qual seja, "Datacenters Modulares Outdoor", que tenham registro válido no FINAME. É de nosso conhecimento ter havido tentativa de uso para efeito de Edital de um código de FINAME que na verdade se referia a um "container" para transporte de líquidos, o que inclusive teria ensejado processo por parte do Ministério Público.
Ante o exposto, questionamos:
QUESTIONAMENTO 01:
É nosso entendimento de que os produtos a serem fornecidos deverão ser comprovadamente fabricados no Brasil, passíveis, portanto de credenciamento para o FINAME junto ao BNDES, comprovação essa que deverá ser fornecida na fase de habilitação. Está correto nosso entendimento?
RESPOSTA:
Todas as empresas participantes deste certame deverão ter cadastro no BNDES, com cartão BNDES, e seus produtos deverão estar comprovadamente credenciados no FINAME.
No Termo de referência, há o indicativo claro de que os subitens I, II e III do item 3.1.42 estabelecendo que os produtos são financiados pelo PMAT, portanto com regramento específico, conforme esclarecido acima.
Quanto a. comprovação, está correto o a afirmativa. O licitante deverá realizar a comprovação na fase de habilitação.
QUESTIONAMENTO 02:
É nosso entendimento que os recursos destinados ao projeto serão depositados em conta orçamentária a ser definida, conforme Cláusula Quinta do Contrato Administrativo, cuja minuta pode ser encontrada no Anexo III do Edital, independentemente da comprovação do enquadramento do(s) produto(s) nos critérios do BNDES para credenciamento no CFI, a qual deverá, se necessária, ser providenciada por ocasião do faturamento, nos termos do Comunicado SUP/AOI N° 03/2017 – BNDES de 8 de Novembro de 2017. Procede nosso entendimento?
RESPOSTA:
Não haverá pagamento para produtos que não forem antecipadamente comprovados seus respectivos cadastros no FINAME conforme regramento do BNDES.
A comprovação do enquadramento dos produtos, nos termos do BNDES, deverá ser dar anteriormente evitando riscos futuros relativo ao pagamento, conforme explicitado no item I.
O Comunicado SUP/AOI N° 03/2017 – BNDES de 8 de novembro de 2017, não se aplica ao Projeto em questão.
QUESTIONAMENTO 03:
8.1 – Qualificação técnica:
8.1.14.2. IP (Ingress Protection ou International Protection), mínimo IP65 - Para resistência a intempéries: Poeira e Jatos de Água, a LICITANTE deverá apresentar Relatório de Ensaio realizado pelo IPT (Instituto de Pesquisas Tecnológicas) ou outro laboratório acreditado pelo INMETRO, que comprove que seu Data Center Outdoor fornece proteção satisfatória contra poeira e jatos de água. Não serão aceitos ensaios técnicos que não mencionem explicitamente o Data Center Outdoor ou Container Data Center ou ainda realizados apenas com as paredes sanduiche ou similares pois estes não comprovam a estanqueidade do Data Center como um todo e sim apenas de suas paredes.
Questionamento: será aceito um certificado de Avaliação de conformidade ABNT- NBR – IEC60529 assinado por um Auditor Independente, Professor Doutor em Engenharia Mecânica do Instituto Federal de Goiás?
RESPOSTA:
Sim, poderá ser aceito certificação (trabalho técnico) de avaliação realizado por auditor independente desde que o documento apresentado cumpra os requisitos solicitados e esteja registrado junto ao CREA.
QUESTIONAMENTO 04:
Do Anexo II, item 4-DA INSERÇÃO E CONDIÇÕES DE ENTREGA, DA EXECUÇÃO DOS OBJETOS, ENTREGA E ATIVAÇÃO, DIREITO DE PROPRIEDADE, SUBCONTRATAÇÃO, CASOS FORTUITOS E CRONOGRAMA.
4.1. ENTREGA DA SOLUÇÃO
4.1.2. O prazo de entrega, em funcionamento da Solução DCMS TIPO 1 deverá ser de no máximo 30 (trinta) dias a partir da aceitação do Projeto Executivo por parte da CONTRATANTE. O prazo de entrega, em funcionamento da Solução DCMS TIPO 2 deverá ser de no máximo 60 (sessenta) dias a partir da aceitação do Projeto Executivo por parte da CONTRATANTE. O referido projeto será elaborado pela CONTRATADA após assinatura do Contrato, obedecendo ao cronograma de entrega a ser fornecido pela CONTRATADA. O prazo máximo de entrega do projeto executivo pela CONTRATADA será de 10 (dez dias), sendo que este prazo e o prazo do MOVING não estão contemplados no prazo de entrega de 30 (trinta dias).
Por se tratar de uma solução composta por diversos subsistemas, (CDC, Refrigeração de precisão, UPS, Sistemas elétricos, Cabeamento de dados, obras civis, CFTV-IP...) que somente será construída após a aprovação do projeto para atender as exigências contidas no edital e seus anexos o prazo de entrega final de 60 dias é inexequível. Por prática de mercado, que pode ser comprovado em diversos editais semelhantes ao objeto desta licitação, o prazo razoável para entrega da solução sem a necessidade de prorrogação é de 120 dias considerando a entrega dos projetos, DCMS tipo1, DCMS tipo 2, interligações de elétrica e dados, treinamento e operação assistida.
Será possível a concessão deste prazo de 120 dias?
ENCARTE V
REQUISITOS MINIMOS DOS MÓDULOS DE DATACENTER.
RESPOSTA:
Não. Fica mantido o cronograma previsto. Caso a futura Contrata apresente a Contratante fatos considerados de força maior que necessariamente conduza a elasticidade do prazo previsto no cronograma para a entrega, estes poderão ser analisados e aprovado, conforme previsto no Termo.
Atenciosamente,
Contagem, 24/07/2019.
Equipe de Pregões

"Este documento está **assinado digitalmente** nos termos da Lei Federal 11.419/2006, Medida Provisória 2.200-2/2001, Decreto 1.455/2010 e Portaria XXX. A assinatura digital cumpre a função de associar uma pessoa ou entidade a uma chave pública. Os métodos criptográficos adotados pela Prefeitura de Contagem impedem que a assinatura eletrônica seja falsificada, ou que os dados do documento sejam adulterados, tornando-os invioláveis.
Portanto, encontram-se garantidas, pela assinatura digital, a autenticidade e a inviolabilidade de todos os dados do presente DIÁRIO OFICIAL DE CONTAGEM - MG (doc)." Para outras informações www.contagem.mg.gov.br.

SECRETARIA MUNICIPAL DE ADMINISTRAÇÃO
SUPERINTENDÊNCIA DE GESTÃO E AQUISIÇÃO
GERÊNCIA DE CONTRATOS E PARCERIAS
PUBLICAÇÃO NO DIÁRIO OFICIAL DE CONTAGEM – EXTRATOS – 26/07/2019

EXTRATO DO QUARTO TERMO ADITIVO AO CONTRATO ADMINISTRATIVO N° 126/2015 PA. 095/2015 PP. 020/2015
CONTRATANTE: MUNICÍPIO DE CONTAGEM POR INTERMÉDIO DA SECRETARIA MUNICIPAL DE MUNICIPAL DE DEFESA SOCIAL
CONTRATADA: LUIZ VIANA TRANSPORTES LTDA
OBJETO: PRORROGAÇÃO DA VIGÊNCIA POR MAIS 12 (DOZE) MESES.
VALOR GLOBAL: R$ 910.352,64
DOTAÇÃO ORÇAMENTÁRIA: 1171.06.122.0001.2022 – 33903913 - 0100 RED. 955
VIGÊNCIA: DE 08/07/2019 ATÉ 08/07/2020
ASSINADO: 05/07/2019

EXTRATO DO SEGUNDO TERMO ADITIVO AO CONTRATO ADMINISTRATIVO N° 026/2018 PA. 211/2017 PE. 079/2017 ATA DE R.P. 028/2017
CONTRATANTE: MUNICÍPIO DE CONTAGEM POR INTERMÉDIO DA SECRETARIA MUNICIPAL DE MUNICIPAL DE ADMINISTRAÇÃO
CONTRATADA: EMPRESA MINEIRA DE COMPUTADORES LTDA
OBJETO: ADEQUAÇÃO DE DOTAÇÃO ORÇAMENTÁRIA PARA O EXERCÍCIO DE 2019; E ACRÉSCIMO CONTRATUAL DA IMPORTÂNCIA DE R$ 17.033,33.
VALOR: R$ 17.033,33
DOTAÇÃO ORÇAMENTÁRIA: 1072.09.272.0055.2016 – 33904001 - 0103
ASSINADO: 15/07/2019

PREFEITURA DE CONTAGEM/MG – AVISO DE LICITAÇÕES
PREGÃO ELETRÔNICO NÚMERO 027/2019 – PROCESSO ADMINISTRATIVO NÚMERO 077/2019, NOVA DATA: 09h00min, do dia 16/08/2019. NOVO EDITAL poderá ser obtido da seguinte forma: através do site www.licitacoes-e.com.br e/ou www.contagem.mg.gov.br. Informações pelo telefone (31)3352-5138. Contagem, 26/07/2019 – Equipe de Pregões.

Secretaria Municipal de Educação

EXTRATO DO TERMO DE COMPROMISSO N.º 101/2019 – FIRMADO ENTRE A CAIXA ESCOLAR VILA DA PAZ – CNPJ:33.676.489/0001-75 DA UMEI AGRIPINO FERREIRA DIAS – VILA DA PAZ E O MUNICÍPIO DE CONTAGEM POR INTERMÉDIO DA SECRETARIA DE EDUCAÇÃO.
OBJETO: REPASSE DE RECURSOS FINANCEIROS PARA MANUTENÇÃO E DESENVOLVIMENTO DA EDUCAÇÃO BÁSICA.
VALOR: r$ 13 606,56 (tREZE MIL, SEISCENTOS E SEIS REAIS E CINQUENTA E SEIS CENTAVOS)
DOTAÇÕES ORÇAMENTÁRIAS:
1.12.1.12.361.0029.2081 - NATUREZA: 33504100– 44504100– FONTE: 0101
1.12.1.12.365.0029.2080 - NATUREZA: 33504100– 44504100– FONTE: 0101

ASSINADO: 25/07/2019 - VIGÊNCIA ATÉ: 29/02/2020.

EXTRATO DO TERMO DE COMPROMISSO N.º 005/2019 – FIRMADO ENTRE A CAIXA ESCOLAR BENEDITO BATISTA CNPJ N° 11.182.373/0001-47 DA ESCOLA MUNICIPAL VEREADOR BENEDITO BATISTA E O MUNICÍPIO DE CONTAGEM POR INTERMÉDIO DA SECRETARIA DE EDUCAÇÃO.
OBJETO: REPASSE DE RECURSOS FINANCEIROS PARA MANUTENÇÃO E DESENVOLVIMENTO DA EDUCAÇÃO BÁSICA.
VALOR: 97.566,00 (NOVENTA E SETE MIL E QUINHENTOS E SESSENTA E SEIS REAIS)

"Este documento está **assinado digitalmente** nos termos da Lei Federal 11.419/2006, Medida Provisória 2.200-2/2001, Decreto 1.455/2010 e Portaria XXX. A assinatura digital cumpre a função de associar uma pessoa ou entidade a uma chave pública. Os métodos criptográficos adotados pela Prefeitura de Contagem impedem que a assinatura eletrônica seja falsificada, ou que os dados do documento sejam adulterados, tornando-os invioláveis.
Portanto, encontram-se garantidas, pela assinatura digital, a autenticidade e a inviolabilidade de todos os dados do presente DIÁRIO OFICIAL DE CONTAGEM - MG (doc)." Para outras informações www.contagem.mg.gov.br.

DOTAÇÕES ORÇAMENTÁRIAS:
1.12.1.12.361.0029.2081 - NATUREZA: 33504100– 44504100– FONTE: 0101
1.12.1.12.365.0029.2080 - NATUREZA: 33504100– 44504100– FONTE: 0101

ASSINADO: 25/07/2019 - VIGÊNCIA ATÉ: 29/02/2020.

Secretaria Municipal de Saúde

CADASTRO DE ESTABELECIMENTOS DE COMERCIALIZAÇÃO DE MEDICAMENTOS SUJEITOS A CONTROLE ESPECIAL

Cadastro nº 004/2019
O Diretor de Vigilância Sanitária, no uso de suas atribuições, e de acordo com a LC 103/2011, Código de Saúde de Contagem, e a Portaria SVS/MS nº 344/1998 e Portaria nº 06/1999, torna público o Cadastro de Estabelecimento Farmacêutico para comercialização/dispensação de medicamentos a base de substância retinóide de uso sistêmico (lista C2) à empresa:
Empresa: Drogaria Araújo S. A.
CNPJ: 17.256.512/0191-35
Endereço: Av. General David Sarnoff, nº 5160 – lojas 130 e 131 – Bairro Cidade Industrial – Contagem/MG

Aparecida Roberto Santana
Diretora de Vigilância Sanitária

Contagem, 25 de julho de 2019.

Extrato do º TA ao CT 040/2019, dispensa n° 017/2019, celebrado entre a Prefeitura Municipal de Contagem / SMS / FMS e ELENISE ROSA MOREIRA CORREA. Objeto: Constitui objeto do presente contrato a locação do imóvel situado na Rua Tinguassu n.º 1.137 - Bairro Novo Eldorado / Contagem / MG, para abrigar o Serviço Residencial Terapêutico, pelo período de 24 (vinte e quatro) meses. O valor total da renovação é R$ 156.000,00.(cento e cinquenta e seis mil reais) Dotação Orçamentária de nº 1113.1.10.301.0040.2190.339036.14 CR 742 (PAB), fonte do recurso 2148. Em, Contagem 26 de julho de 2019.

RATIFICAÇÃO
PAC Nº. 072/2019 DISPENSA Nº 023/2019
OBJETO: Locação do imóvel, pelo período de 23 (vinte e três) meses para instalação do Centro de Atenção Psicossocial Álcool e drogas, localizado à à Rua Sevilha, n° 110 - Santa Cruz Industrial - Contagem/MG, conforme solicitação da Secretaria Municipal de Saúde/Fundo Municipal de Saúde.
DOTAÇÃO ORÇAMENTÁRIA:
Projeto/Atividade: 1113.1.10.301.0040.2190.339036 14 CR 742 (PAB) e da FONTE DE RECURSO 2148.
DESPACHO:
Ratifico o procedimento e autorizo a despesa com o locatário Sra. ARINELHA FAUSTINA, inscrito no CPF sob o 660.114.346-49, referente à locação do imóvel para instalação do Centro de Atenção Psicossocial Álcool e drogas, no período de 26/07/2019 a 26/07/2021, no valor R$ 88.596,00 (oitenta e oito mil quinhentos e noventa e seis reais). Publique-se
Contagem, 26 de Julho de 2019
Marcel Faria Scarpelli
Subsecretário De Gestão Em Saúde

RATIFICAÇÃO
PAC Nº. 081/2019 DISPENSA Nº 027/2019
OBJETO: Locação do imóvel, pelo período de 23 (vinte e três) meses para instalação da Farmácia Distrital Ressaca II, localizado à Rua Macaúbas, 38 B - Bairro Jd Laguna - Contagem- MG, conforme solicitação da Secretaria Municipal de Saúde/Fundo Municipal de Saúde.
DOTAÇÃO ORÇAMENTÁRIA:
Projeto/Atividade: 1113.1.10.301.0040.2190.339036 14 CR 742 (PAB) e da FONTE DE RECURSO 2148.
DESPACHO:
Ratifico o procedimento e autorizo a despesa com o locatário Sr. BRENO MARIANO RUAS, inscrito no CPF sob o 038.145.226-30, referente à locação do imóvel para

"Este documento está **assinado digitalmente** nos termos da Lei Federal 11.419/2006, Medida Provisória 2.200-2/2001, Decreto 1.455/2010 e Portaria XXX. A assinatura digital cumpre a função de associar uma pessoa ou entidade a uma chave pública. Os métodos criptográficos adotados pela Prefeitura de Contagem impedem que a assinatura eletrônica seja falsificada, ou que os dados do documento sejam adulterados, tornando-os invioláveis.
Portanto, encontram-se garantidas, pela assinatura digital, a autenticidade e a inviolabilidade de todos os dados do presente DIÁRIO OFICIAL DE CONTAGEM - MG (doc)." Para outras informações www.contagem.mg.gov.br.

instalação da Farmácia Distrital Ressaca II, no período de 22/07/2019 a 22/07/2021, no valor R$ 69.000,00 (sessenta e nove mil reais). Publique-se
Contagem, 22 de Julho de 2019

MARCEL FARIA SCARPELLI
SUBSECRETÁRIO DE GESTÃO EM SÁUDE

PREFEITURA DO MUNICÍPIO DE CONTAGEM
SECRETARIA MUNICIPAL DE SAÚDE - SMS

Portaria nº 217/ 2019, de 26 de julho de 2019.

Institui Comissão Especial Apuratória para atuar em Processo Administrativo a fim de realizar levantamento das irregularidades apresentadas no Relatório de Auditoria nº 1132.0062.18, bem como no Relatório de Avaliação de Efetividade nº 1132.0101.18, ambas referentes ao Almoxarifado Central da Saúde.
O Secretário Municipal de Saúde no uso de suas atribuições legais e considerando a orientação da Controladoria Geral do Município de Contagem, resolve:
Art. 1°. Instituir Comissão Especial Apuratória para atuar em Processo Administrativo a fim de realizar levantamento das irregularidades apresentadas no Relatório de Auditoria nº 1132.0062.18, bem como no Relatório de Avaliação de Efetividade nº 1132.0101.18, ambos referentes ao Almoxarifado Central da Saúde, que será composta pelos seguintes servidores:

Alexandre de Oliveira Rocha - matrícula 185038;
Ednéia Fátima da Cunha - matrícula 204748;
Wladiney Cerbino Ferreira - matrícula 164031.

Art. 2°. Indicar como presidente da referida Comissão o servidor Alexandre de Oliveira Rocha, matrícula 185038, permanecendo os demais servidores na qualidade de membros.

Parágrafo Único – O Presidente deve dar cumprimento a instauração dos procedimentos necessários para verificar os fatos descritos no Relatório de Auditoria nº 1132.0062.18, bem como no Relatório de Avaliação de Efetividade nº 1132.0101.18

Art. 3º. Para bem cumprir as suas atribuições, a Comissão terá acesso a toda documentação necessária à elucidação dos fatos, bem como poderá colher quaisquer depoimentos e demais provas que entenderem pertinentes

Art. 4º. A Comissão terá o prazo de 30 (trinta) dias para a conclusão de seus trabalhos e emissão do relatório final, a partir da publicação desta Portaria, podendo ser prorrogado por igual período, a pedido do Presidente.

Art. 5º. Esta Portaria entra em vigor na data de sua publicação.

Art. 6º. Revogam-se as disposições em contrário.

Contagem, 26 de julho de 2019.

CLEBER DE FARIA SILVA
SECRETARIA MUNICIPAL DE SAÚDE

Secretaria Municipal de Desenvolvimento Social

EXTRATO DO TERCEIRO TERMO DE APOSTILAMENTO AO TERMO DE FOMENTO Nº 011/2018 - P.A. Nº 024/2018/SMDS -EMENDA Nº 006/2018
Extrato do 3º Termo de Apostilamento ao Termo de Fomento nº 011/2018 firmado entre o MUNICÍPIO DE CONTAGEM, por intermédio da Secretaria Municipal de Desenvolvimento Social, e a Organização da Sociedade Civil Associação Comunitária do Bairro Bela Vista, inscrita no CNPJ sob o nº 18.261.586/0001-03.
Fundamento legal: Art. 45 da Lei Municipal nº 4.910/2017 e o Decreto Municipal nº 30/2017.
Do objeto: Adequar o Plano de Trabalho do Termo de Fomento nº 011/2018 no tocante ao item 8.2 – Detalhamento de Aplicação por Rubrica.
Ficam mantidas e ratificadas, em seu inteiro teor, todas as demais Cláusulas e condições do Termo de Fomento não alcançadas por este Termo de Apostilamento.
Data assinatura: 24/07/2019.
Luzia Maria Ferreira - Secretária Municipal de Desenvolvimento Social/Ordenadora de Despesas

"Este documento está **assinado digitalmente** nos termos da Lei Federal 11.419/2006, Medida Provisória 2.200-2/2001, Decreto 1.455/2010 e Portaria XXX. A assinatura digital cumpre a função de associar uma pessoa ou entidade a uma chave pública. Os métodos criptográficos adotados pela Prefeitura de Contagem impedem que a assinatura eletrônica seja falsificada, ou que os dados do documento sejam adulterados, tornando-os invioláveis.
Portanto, encontram-se garantidas, pela assinatura digital, a autenticidade e a inviolabilidade de todos os dados do presente DIÁRIO OFICIAL DE CONTAGEM - MG (doc)." Para outras informações www.contagem.mg.gov.br.

PORTARIA SMDS Nº. 010, de 26 de julho de 2019.

A SECRETARIA MUNICIPAL DE DESENVOLVIMENTO SOCIAL, por sua secretária signatária, no uso de suas atribuições legais:

Considerando que a titular da pasta estará em gozo de férias regulamentares pelo período de 29 de julho a 09 de agosto de 2019;

RESOLVE:

Art. 1º - Delegar competência ao Subsecretário de Desenvolvimento Social, Maurício Rangel de Souza (Matrícula nº 0120407-4), nomeado pelo Ato Administrativo nº 22.660/2019, para responder interinamente pela ordenação de despesas desta Secretaria durante o período de férias conferido em favor da titular da pasta.

Art. 2º - Esta Portaria Conjunta entra em vigor na data de sua publicação.

Palácio do Registro, em Contagem, 26 de julho de 2019.

LUZIA MARIA FERREIRA
Secretária Municipal de Desenvolvimento Social

Transcon

TRANSCON - EDITAL DE NOTIFICAÇÃO DE PENALIDADE Nº 062/2019

A Autoridade de Trânsito deste município, com fulcro nos arts. 281 e 282 do Código de Trânsito Brasileiro, Resolução 619/2016 do CONTRAN e Deliberação 126/2019 do CETRAN/MG, e ainda considerando a postagem feita junto à Empresa Brasileira de Correios e Telégrafos – ECT, ficam os proprietários dos veículos abaixo relacionados notificados das respectivas Penalidades por Infrações de Trânsito cometidas, concedendo-lhes, caso queiram, o prazo de 30 (trinta) dias contados desta publicação para interporem Recurso perante a Junta Administrativa de Recursos de Infrações do Município de Contagem - JARI Contagem e/ou procederem ao pagamento de multa por 80% (oitenta por cento) do seu valor, na forma estabelecida pelo Artigo 284 do CTB. Em caso de interposição de Recurso, o atendimento é feito de segunda a sexta-feira, de 08h00 às 16h30, na Av. Maria da Glória Rocha, 100, Bairro Beatriz, Contagem/MG e a partir do dia 29/07/2019 na Av. Babita Camargos, 1295, Cidade Industrial, Contagem/MG.

Período de Postagem: 23/07/2019 a 24/07/2019

Nome	AIT	Placa	Enquadramento - Desdobramento	Data	Hora
3M DO BRASIL LTDA	AL00668093	FYT5724	7455-0	25/05/2019	09:21:54
A E G SERV MEDICOS LTDA EPP	AL00667761	GHY7949	7455-0	23/05/2019	13:24:04
A BET AMP AO CID SIT RIS ABACIR	AH00666630	OWW6376	5541-1	22/05/2019	11:35:00
A DESINSETIZADORA D R TOX EIRELI	AL00668503	QPY0016	7455-0	25/05/2019	07:19:14
A R ALVES DE PAULA TRANSP	AL00669919	GQI1471	7455-0	27/05/2019	14:59:33
AAL TRANSP 16 IRMAOS LTDA ME	AL00668459	EVB4892	7455-0	25/05/2019	04:54:18
AANSP ASS ANS PUBLICOS	AL00668241	OOY5676	7455-0	25/05/2019	20:10:29
ABMAEL PEIXOTO LEITE	AH00666639	OXD2049	7625-1	23/05/2019	15:42:00
ACACIO DA ROCHA ALVES	AL00669995	HEG6462	7455-0	28/05/2019	06:45:54
ACADEMIA SPORT SEVEN LTDA - ME	AL00670310	QQG2956	7455-0	26/05/2019	14:03:11
ACIMAR DE ASSIS LIMA	AL00669456	PVF0649	5673-2	27/05/2019	08:44:20
ACTUAL PLANEJAMENTO E C LTDA	AL00668423	OPE1526	7455-0	25/05/2019	01:05:17
AD COMERCIO E DISTRIBUICAO LTDA	AL00668347	GSH5443	7455-0	24/05/2019	15:31:56
ADAILTON MARCELINO SANTOS	AL00669773	LCI8500	7455-0	26/05/2019	11:35:57

"Este documento está **assinado digitalmente** nos termos da Lei Federal 11.419/2006, Medida Provisória 2.200-2/2001, Decreto 1.455/2010 e Portaria XXX. A assinatura digital cumpre a função de associar uma pessoa ou entidade a uma chave pública. Os métodos criptográficos adotados pela Prefeitura de Contagem impedem que a assinatura eletrônica seja falsificada, ou que os dados do documento sejam adulterados, tornando-os invioláveis.
Portanto, encontram-se garantidas, pela assinatura digital, a autenticidade e a inviolabilidade de todos os dados do presente DIÁRIO OFICIAL DE CONTAGEM - MG (doc)." Para outras informações www.contagem.mg.gov.br.

ADALBERTO BRANDAO CAMARA	AL00667940	OWY4484	7455-0	24/05/2019	11:29:43
ADAO FERREIRA DA FONSECA	AL00669342	OXG2103	7455-0	26/05/2019	14:56:13
ADAO FLAVIO KNUPP HOTT	AL00668535	CJT3300	7455-0	25/05/2019	09:15:24
ADAO GOMES MENDES	AL00668251	JSO0616	7455-0	25/05/2019	21:42:41
ADAO SANTOS DE ANDRADE	AH00665589	PXO8411	5487-0	23/05/2019	12:23:00
ADEILDES SOUZA SOUTO	AL00667929	HJH1111	7455-0	24/05/2019	10:30:16
ADEILSON PEREIRA DE SOUZA	AH00666103	IAN0620	7633-2	24/05/2019	08:04:00
ADELAIDE NEVES	AL00670232	HVJ4535	7455-0	26/05/2019	10:31:25
ADELAIDE ROSANGELA DE O ANTUNES	AL00669326	PZI6907	7455-0	26/05/2019	13:36:37
ADELAIDE ROSANGELA DE O ANTUNES	AL00670592	PZI6907	7463-0	26/05/2019	13:41:35
ADELCIO APARECIDO DA SILVA	AL00669281	GXT3648	7455-0	27/05/2019	03:32:55
ADELCIO APARECIDO DA SILVA	AL00669495	GXT3648	7455-0	27/05/2019	10:33:46
ADELINO FERREIRA DA COSTA	AH00667028	HCW5975	5738-0	24/05/2019	08:39:00
ADELSON APARECIDO G.RODRIGUES	AL00668869	PWB9743	7455-0	24/05/2019	15:00:54
ADELSON BARBOSA SOUZA JUNIOR	AL00668148	PWR1671	7455-0	25/05/2019	13:12:04
ADEMIR RIBEIRO DE SOUSA	AL00669690	PYU5412	7455-0	26/05/2019	00:13:06
ADENILSON GOMES DOS REIS BARBOSA	AL00667989	AHC4394	7455-0	24/05/2019	18:45:40
ADERSON JONAS DUARTE	AL00668997	HMG2565	7455-0	24/05/2019	16:35:13
ADILAINE DE FATIMA G LEITE	AL00668730	HEU9175	7455-0	25/05/2019	17:59:57
ADILSON ALVES BRAGA	AL00668581	JSC4490	7455-0	25/05/2019	11:56:59
ADILSON FREIRE DE PAULA JUNIOR	AL00668711	GZE0986	7455-0	25/05/2019	16:52:10
ADILSON GERALDO DOS SANTOS	AL00669198	OWR3937	7455-0	26/05/2019	15:55:56
ADILSON JOSE DA SILVA	AL00670335	HHK4104	7455-0	26/05/2019	15:10:00
ADILSON JOSE FAVA	AH00662526	QPB9650	5541-1	23/05/2019	13:03:00
ADILSON LOPES DA SILVA	AL00669898	DPF3723	7455-0	27/05/2019	12:23:25
ADILSON SILVA DE OLIVEIRA	AL00667884	AWR1870	6050-3	24/05/2019	05:40:57
ADMILSON COELHO MOREIRA	AL00669413	GVT0609	7455-0	27/05/2019	05:37:51
ADOLFO R PEDRO DOS SANTOS	AL00668621	CJJ4930	7455-0	25/05/2019	13:37:25
ADRIANA AUGUSTA SILVA MACHADO	AL00669146	PVT3913	7455-0	26/05/2019	10:42:35
ADRIANA DRUMOND B COELHO	AL00668802	HLY2533	7455-0	25/05/2019	22:53:58
ADRIANA FERREIRA DOS SANTOS	AL00667941	HIJ7050	7463-0	24/05/2019	11:33:37
ADRIANA GOMES DOS SANTOS	AL00669896	HID5824	7455-0	27/05/2019	12:18:44
ADRIANA GOMES PEREIRA	AL00668817	GZV0659	7455-0	25/05/2019	23:27:19
ADRIANA MARIA OLIVEIRA DA CRUZ	AL00668378	HHY9850	7455-0	24/05/2019	20:39:25
ADRIANA NUNES DIAS	AL00669087	PWD5207	7455-0	26/05/2019	06:47:13
ADRIANA PAULA L DE AZEVEDO	AL00668834	HMF8837	7455-0	24/05/2019	04:58:08
ADRIANA REGINA DOS SANTOS	AL00668959	HNP6514	6050-3	24/05/2019	05:02:24
ADRIANA VAZ LOPES CARDOSO	AH00666101	GVP0247	7587-0	24/05/2019	07:27:00
ADRIANO DE SOUZA PASSOS	AL00667818	GVP5018	7455-0	22/05/2019	12:04:05
ADRIANO LEONCIO ROSA	AL00667948	HNI7146	7455-0	24/05/2019	12:25:48
ADRIANO PAULO DA SILVA GUIMARAES	AH00666078	PYE0403	5185-1	22/05/2019	10:09:00
ADV TRANSPORTES LTDA	AL00668931	HHK8992	7455-0	18/05/2019	09:45:12
AELTON GERALDO DOS SANTOS	AL00668892	HKO2824	7455-0	25/05/2019	23:56:49
AENDER JOSE GONZAGA	AL00670050	PYI5559	7455-0	28/05/2019	12:48:07
AFONSO DA CRUZ PINHEIRO	AL00668014	HDT8083	7463-0	25/05/2019	00:01:53
AGIL BH TRANSPORTES LTDA	AL00669244	QOC5162	7455-0	26/05/2019	23:40:47
AGNALDO ALVES COSTA	AH00660741	EFP0963	5509-0	23/05/2019	20:48:00

"Este documento está **assinado digitalmente** nos termos da Lei Federal 11.419/2006, Medida Provisória 2.200-2/2001, Decreto 1.455/2010 e Portaria XXX. A assinatura digital cumpre a função de associar uma pessoa ou entidade a uma chave pública. Os métodos criptográficos adotados pela Prefeitura de Contagem impedem que a assinatura eletrônica seja falsificada, ou que os dados do documento sejam adulterados, tornando-os invioláveis.
Portanto, encontram-se garantidas, pela assinatura digital, a autenticidade e a inviolabilidade de todos os dados do presente DIÁRIO OFICIAL DE CONTAGEM - MG (doc)." Para outras informações www.contagem.mg.gov.br.

AGNALDO ALVES COSTA	AH00663046	EFP0963	5509-0	23/05/2019	20:02:00
AGNALDO MENDES REZENDE	AL00670351	HGK0990	7455-0	26/05/2019	15:49:50
AGRIMALDO DA SILVA ROCHA	AL00669916	FNH9495	7455-0	27/05/2019	14:42:18
AGUIA CAR MOTTORS	AL00669706	GYV7298	7455-0	26/05/2019	01:56:33
AGUIAR JOSE DE SOUZA	AL00670202	GXT5735	7455-0	26/05/2019	08:11:08
AILSON SOARES DA SILVA	AH00664927	OPV1772	5550-0	24/05/2019	21:21:00
AILTON GOMES DE SOUZA	AL00669086	HAV6731	7463-0	26/05/2019	06:45:52
AILTON HERMOGENES VERTELO	AL00668042	HNS8791	7455-0	25/05/2019	05:58:04
AILTON PEREIRA VIANA	AL00667780	OWT9767	7455-0	23/05/2019	21:50:23
AILTON ROSADO DA SILVA	AL00668824	CPG8848	7463-0	24/05/2019	00:58:33
AILTON SANTOS	AL00668610	HFY0370	7455-0	25/05/2019	13:10:55
AIRTON APARECIDO DA SILVA JUNIOR	AL00667967	PXS9927	7455-0	24/05/2019	13:55:13
ALAIR DE ASSIS LIMA	AL00668065	OPA6185	7455-0	25/05/2019	07:35:49
ALAIR DE OLIVEIRA GOMES	AL00669557	GMV5664	7455-0	27/05/2019	13:30:49
ALAN DA SILVA MOURA	AL00669873	HKC1406	7455-0	27/05/2019	05:33:48
ALAN JUNIO LOPES FERREIRA	AL00668587	GXG4874	6050-3	25/05/2019	12:10:55
ALANA CRISTINA R SABINO	AH00663045	KVU1876	5738-0	22/05/2019	17:29:00
ALBENE MARES ALBINO	AL00669518	OEX5315	7455-0	27/05/2019	11:35:41
ALBENE MARES ALBINO	AL00669593	OEX5315	7455-0	27/05/2019	15:22:29
ALBERTINA MARIZE R M CEZARIO	AL00668195	PVG0179	7455-0	25/05/2019	15:31:37
ALBERTO GONCALVES FAGUNDES	AL00670252	JRP6224	7455-0	26/05/2019	11:12:05
ALBERTO LIMONTA DE QUEIROZ	AL00669466	OWJ6392	5673-2	27/05/2019	09:03:00
ALBERTO LIMONTA DE QUEIROZ	AL00669467	OWJ6392	6050-3	27/05/2019	09:03:07
ALCEU HONORIO OLIVEIRA SILVA ME	AL00669793	PUY8313	7455-0	26/05/2019	13:53:38
ALCIDIO LEMBERG	AL00668088	PZN7794	7455-0	25/05/2019	09:13:03
ALCIDIO LEMBERG	AL00668534	PZN7794	7463-0	25/05/2019	09:14:46
ALCIMAR MIRANDA MARTINS	AL00668816	MIZ7805	7455-0	25/05/2019	23:27:11
ALCIR DE OLIVEIRA BARROS	AL00669642	LUJ1925	7455-0	27/05/2019	19:19:31
ALCIVANE DE JESUS	AL00668852	JPU8004	7455-0	24/05/2019	10:26:05
ALD AUTOMOTIVE SA	AH00666296	QOW7656	7633-1	24/05/2019	15:21:00
ALD AUTOMOTIVE SA	AL00668319	PXC8041	7455-0	24/05/2019	12:12:50
ALD AUTOMOTIVE SA	AL00668671	PZD5146	7455-0	25/05/2019	15:26:45
ALD AUTOMOTIVE SA	AL00668990	QOL8071	7455-0	24/05/2019	15:23:02
ALDEMIR PINTO DE JESUS	AL00669760	HZN9335	7455-0	26/05/2019	10:26:43
ALDEMIR SOARES CAMARGOS	AL00669167	HAO0895	7455-0	26/05/2019	11:57:16
ALEANDRA DE JESUS ROCHA	AL00668850	GVR0836	7455-0	24/05/2019	10:11:00
ALENDINA PEREIRA DA SILVA COELHO	AL00668464	HMR5232	7455-0	25/05/2019	05:10:31
ALESSANDRA DE LIMA MARQUES ANASTACIO	AL00669284	EYP6872	7455-0	27/05/2019	04:04:58
ALESSANDRA DE SOUZA CAMPOS ROCHA	AL00669357	OQW7623	7455-0	26/05/2019	16:36:32
ALESSANDRA MARIA DE ASSIS SILVA	AH00666090	HMZ5694	5185-1	22/05/2019	11:24:00
ALESSANDRA MARIA DINIZ DA SILVA	AL00667891	OHK5826	7455-0	24/05/2019	06:41:04
ALESSANDRA ROSA DE OLIVEIRA	AH00665602	HNH0231	5541-2	24/05/2019	11:51:00
ALESSANDRA VENANCIO LANA ME	AH00664446	OLA5141	5568-0	21/05/2019	08:15:00
ALESSANDRO ANTONIO DA SILVA	AL00668149	ORA0894	7455-0	25/05/2019	13:15:34
ALESSANDRO DUCARMO RAMOS	AH00666388	PUE3992	5819-6	22/05/2019	18:50:00
ALESSANDRO MOREIRA COELHO	AH00666003	HOG5876	5541-1	21/05/2019	10:52:00
ALEX ANGELO DA SILVA JUNIOR	AL00668675	GVT7401	7455-0	25/05/2019	15:34:05

"Este documento está **assinado digitalmente** nos termos da Lei Federal 11.419/2006, Medida Provisória 2.200-2/2001, Decreto 1.455/2010 e Portaria XXX. A assinatura digital cumpre a função de associar uma pessoa ou entidade a uma chave pública. Os métodos criptográficos adotados pela Prefeitura de Contagem impedem que a assinatura eletrônica seja falsificada, ou que os dados do documento sejam adulterados, tornando-os invioláveis.
Portanto, encontram-se garantidas, pela assinatura digital, a autenticidade e a inviolabilidade de todos os dados do presente DIÁRIO OFICIAL DE CONTAGEM - MG (doc)." Para outras informações www.contagem.mg.gov.br.

ALEX COELHO GONCALVES	AL00670264	OPN3619	7463-0	26/05/2019	11:51:50
ALEX CONCEICAO SANTOS LOPES	AL00670185	GWI7086	7455-0	26/05/2019	06:56:10
ALEX GOMES	AL00668280	HKA3545	7455-0	24/05/2019	01:38:05
ALEXANDER RODRIGUES DE ALCANTARA	AL00668360	HGL2372	7455-0	24/05/2019	17:35:37
ALEXANDRA FELISBERTA DE SOUZA	AL00669828	HDQ2717	7455-0	26/05/2019	17:33:24
ALEXANDRE ENOQUE MOTA	AL00667821	GOE1930	7455-0	22/05/2019	13:30:45
ALEXANDRE ALVES DA SILVA	AL00668053	HEA1946	7455-0	25/05/2019	06:45:55
ALEXANDRE AMANCIO PRATTI	AL00670389	GZQ2944	7455-0	26/05/2019	18:59:55
ALEXANDRE ANTUNES DE MENEZES	AL00670334	OPY8891	7455-0	26/05/2019	15:08:00
ALEXANDRE CEZAR OLIVEIRA SILVA	AL00669810	PEJ2345	7455-0	26/05/2019	15:22:54
ALEXANDRE DA SILVA DE OLIVEIRA	AL00668068	GZX1425	7455-0	25/05/2019	08:02:15
ALEXANDRE DIAS DE ARAUJO TORRES	AL00668373	OQU7301	7455-0	24/05/2019	20:01:38
ALEXANDRE EDUARDO SILVA MALTA	AL00668497	PUN2768	7455-0	25/05/2019	07:05:55
ALEXANDRE FERRAREZI PEREIRA	AL00668514	QQI5112	7455-0	25/05/2019	08:01:47
ALEXANDRE GODOI DE FIGUEIREDO	AL00669298	MXY8383	7455-0	26/05/2019	07:33:07
ALEXANDRE HENRIQUE M. PEREIRA	AL00668225	PVK4829	7455-0	25/05/2019	17:22:49
ALEXANDRE INACIO BORGES CAMARA -	AL00669288	PXA6106	7463-0	27/05/2019	04:29:04
ALEXANDRE INACIO BORGES CAMARA -	AL00669770	PXA6106	7455-0	26/05/2019	11:25:33
ALEXANDRE JOSE BAMBIRRA	AL00668860	PVH9639	7463-0	24/05/2019	11:59:52
ALEXANDRE MARTINS NOBRE	AL00668005	HJV9727	7455-0	24/05/2019	22:05:58
ALEXANDRE SIDNEY FERREIRA	AL00667838	OWL2935	7463-0	22/05/2019	22:54:31
ALEXANDRE SILVA DOS ANJOS	AL00668417	JMY1995	7455-0	25/05/2019	00:49:28
ALEXANDRE SILVA DOS ANJOS	AL00668418	JMY1995	7455-0	25/05/2019	00:51:18
ALEXANDRE VIEIRA DOS SANTOS	AL00669140	DGW3711	7455-0	26/05/2019	10:28:19
ALEXANDRINO CANDIDO DE SOUZA	AL00670021	PXE4854	7455-0	28/05/2019	10:44:30
ALEXANDRINO JOSE DOS SANTOS	AL00670226	OQP1378	7463-0	26/05/2019	09:56:08
ALEXSANDRO LOPES TEIXEIRA	AL00669435	HKR6507	5673-2	27/05/2019	07:44:54
ALEXSSANDRA CRISTINA FERNANDES	AL00668622	PXN4A51	7455-0	25/05/2019	13:38:59
ALFAZILE MODAS LTDA	AL00669570	PYH4774	7455-0	27/05/2019	14:01:35
ALFREDO ALEXANDRE BORGES	AH00663756	GWC1579	6025-0	23/05/2019	08:45:00
ALIANCA TRANSPORTES LTDA	AL00669152	GWC6643	5673-2	26/05/2019	10:57:26
ALICE BERNARDES BORGES TEIXEIRA	AL00667814	PUT0360	7455-0	22/05/2019	11:04:09
ALIDERSON FERREIRA DE CARVALHO	AL00669875	JKA0213	7455-0	27/05/2019	06:06:56
ALINE ALVES DE CARVALHO	AL00669589	HDF8261	5673-2	27/05/2019	15:03:44
ALINE APARECIDA BENTO	AL00669527	OUH9710	7463-0	27/05/2019	12:06:21
ALINE DE PAULA FERREIRA BARROS	AL00669004	HFW1713	7455-0	24/05/2019	20:47:04
ALINE DUMONT LAGE SILVA	AL00670184	HJD3948	7455-0	26/05/2019	06:55:15
ALINE XAVIER DE SOUSA	AH00665996	JGP7408	5568-0	21/05/2019	09:56:00
ALISON EUFRASIO DE SOUZA	AL00668355	HKK4604	7455-0	24/05/2019	16:23:52
ALISSON CUSTODIO FERREIRA	AL00668188	HKO2991	7455-0	25/05/2019	15:12:32
ALISSON CUSTODIO FERREIRA	AL00670180	HKO2991	7455-0	26/05/2019	06:30:58
ALISSON TRINDADE DOS SANTOS	AL00668549	EPR2204	7455-0	25/05/2019	10:12:02
ALISUL ALIMENTOS SA	AL00669504	IVN7926	7455-0	27/05/2019	10:58:46
ALMERITO TEIXEIRA DA SILVA	AL00668315	JII7297	7455-0	24/05/2019	11:57:57
ALMIR JOSE DE OLIVEIRA	AL00670382	OQR4906	7455-0	26/05/2019	17:29:08
ALTERNATIVA DIVIS E FORROS LTDA	AH00666622	PXO2635	7633-1	21/05/2019	13:00:00
ALUISIO DRUMOND VIEIRA	AL00670007	HJR0473	7455-0	28/05/2019	09:20:50

"Este documento está **assinado digitalmente** nos termos da Lei Federal 11.419/2006, Medida Provisória 2.200-2/2001, Decreto 1.455/2010 e Portaria XXX. A assinatura digital cumpre a função de associar uma pessoa ou entidade a uma chave pública. Os métodos criptográficos adotados pela Prefeitura de Contagem impedem que a assinatura eletrônica seja falsificada, ou que os dados do documento sejam adulterados, tornando-os invioláveis.
Portanto, encontram-se garantidas, pela assinatura digital, a autenticidade e a inviolabilidade de todos os dados do presente DIÁRIO OFICIAL DE CONTAGEM - MG (doc)." Para outras informações www.contagem.mg.gov.br.

ALUMAXIMO COM DE FERRAGENS LTDA	AL00669515	GYZ4400	7455-0	27/05/2019	11:32:43
ALVARENGA AFONSO N DE MIRANDA	AL00669257	PUO7761	7455-0	27/05/2019	00:30:19
ALVARO AVELAR FERREIRA JUNIOR -	AL00668353	PVZ9575	7455-0	24/05/2019	16:20:35
ALVARO DUARTE DA SILVA	AL00670242	NKR8560	7463-0	26/05/2019	10:48:07
ALVIMAR ANDRE RODRIGUES SOARES	AH00661147	HZL3442	5460-0	23/05/2019	11:01:00
ALYSON SILVA RIBEIRO	AL00670378	PUX5332	7455-0	26/05/2019	17:16:51
ALYSSON MIRANDA SANTOS	AL00669254	HEF7223	7455-0	27/05/2019	00:23:44
AM LOCACAO DE VEICULOS LTDA	AL00669909	AZL8519	6050-3	27/05/2019	14:00:56
AMADOR CESAR DE AMORIM	AL00668833	OLZ2178	7455-0	24/05/2019	04:47:47
AMANDA FAGUNDES DE CARVALHO	AL00668461	HIK4785	7455-0	25/05/2019	05:01:34
AMANDA MARIANA MESQUITA OLIVEIRA	AL00668116	HDJ1144	7455-0	25/05/2019	10:52:00
AMANDA RODRIGUES CHAVES VILELA	AL00668666	GVR3267	7455-0	25/05/2019	15:16:32
AMARILDO DA SILVA CUNHA	AL00668237	HEW7594	7455-0	25/05/2019	19:21:48
AMATEL MADEIRAS E TELHAS EIRELI	AL00670597	HJF4707	7455-0	26/05/2019	13:53:48
AMELIA DINIZ SILVA	AH00666923	HKW9958	6050-2	22/05/2019	07:09:00
AMERICA BLINDAGM EIRELI	AL00667966	QQF3305	7455-0	24/05/2019	13:35:57
AMERICA GUIMARAES MAIA	AL00669788	PYD5175	7463-0	26/05/2019	13:20:00
ANA CARLA FERRETTO	AL00668422	HMO8753	7463-0	25/05/2019	01:04:39
ANA CAROLINA DE OLIVEIRA	AL00669878	HHT7148	7455-0	27/05/2019	07:01:25
ANA CLAUDIA DA COSTA	AL00669068	EBU4545	7455-0	26/05/2019	03:32:02
ANA CLAUDIA DA COSTA	AL00669726	EBU4545	7455-0	26/05/2019	03:31:17
ANA HONORATO DA SILVA SANTOS	AH00654084	PUP2755	5509-0	23/05/2019	19:57:00
ANA JULIA TRANSPORTES LTDA	AL00670587	QQM5718	7455-0	26/05/2019	12:48:15
ANA LUCIA DE ANDRADE MOURAO	AL00669679	HFN8884	7463-0	27/05/2019	22:47:39
ANA LUCIA DE ANDRADE MOURAO	AL00669681	HFN8884	7463-0	27/05/2019	22:48:30
ANA LUCIA FERREIRA RIBEIRO DA SILVA	AL00668368	KXZ7429	7455-0	24/05/2019	19:15:28
ANA PAULA DE OLIVEIRA SANTOS	AH00665604	HKT4219	5541-2	24/05/2019	16:00:00
ANA PAULA DOS SANTOS	AL00668084	QOH9525	7455-0	25/05/2019	08:58:30
ANA PAULA GOMES CUNHA LANA	AH00665118	HID4684	5509-0	21/05/2019	17:16:00
ANA PAULA MAPA	AL00667759	HDS8712	7455-0	23/05/2019	12:58:22
ANA PAULA NEVES RIBEIRO MONTEIRO	AL00670217	LKE2018	7463-0	26/05/2019	09:15:01
ANA PAULA OSTA DE OLIVEIRA	AL00669951	QNX4848	7455-0	27/05/2019	20:33:39
ANA PAULA PEREIRA AMORIM	AL00669556	HJB1928	7455-0	27/05/2019	13:29:42
ANA PAULA SAMBUGARO	AL00669096	PXN5653	7455-0	26/05/2019	07:15:12
ANA PAULA SILVA	AL00669953	PWJ1570	7455-0	27/05/2019	20:43:41
ANA PAULA VARGAS DA SILVA	AL00668473	PVW3587	7455-0	25/05/2019	05:32:06
ANA PAULA VIEIRA LUIZ	AH00666394	HAT8604	5541-1	24/05/2019	17:10:00
ANA RAMOS DOS SANTOS	AL00668196	HDH5921	7455-0	25/05/2019	15:37:06
ANA REGINA LOPES RODRIGUES	AL00669148	HKP7809	5673-2	26/05/2019	10:54:34
ANAILSON MARTINS LIMA	AL00668143	HLB2793	7455-0	25/05/2019	12:45:39
ANALIA MAGALHAES DO CARMO	AL00669129	MYT8920	7455-0	26/05/2019	09:35:44
ANALIA MAGALHAES DO CARMO	AL00670346	MYT8920	7455-0	26/05/2019	15:38:02
ANDERSON ARAUJO RAMOS	AH00666928	PXD5017	7633-2	22/05/2019	08:34:00
ANDERSON ARCANJO SEVERINO	AL00667983	GQY8782	7455-0	24/05/2019	16:20:16
ANDERSON CLAITON DOS REIS	AL00667913	HEY4063	7455-0	24/05/2019	09:10:52
ANDERSON CLAYTON PINTO	AH00666730	GZD4234	5185-1	21/05/2019	11:27:00
ANDERSON DA SILVA FONSECA	AL00668479	HJG5272	7455-0	25/05/2019	05:51:34

"Este documento está **assinado digitalmente** nos termos da Lei Federal 11.419/2006, Medida Provisória 2.200-2/2001, Decreto 1.455/2010 e Portaria XXX. A assinatura digital cumpre a função de associar uma pessoa ou entidade a uma chave pública. Os métodos criptográficos adotados pela Prefeitura de Contagem impedem que a assinatura eletrônica seja falsificada, ou que os dados do documento sejam adulterados, tornando-os invioláveis.
Portanto, encontram-se garantidas, pela assinatura digital, a autenticidade e a inviolabilidade de todos os dados do presente DIÁRIO OFICIAL DE CONTAGEM - MG (doc)." Para outras informações www.contagem.mg.gov.br.

ANDERSON DE JESUS SILVA	AL00670274	HJO6862	7455-0	26/05/2019	12:11:28
ANDERSON DE QUEIROZ CAMPIDEL	AH00664443	GZE1712	5568-0	21/05/2019	06:57:00
ANDERSON DE QUEIROZ CAMPIDEL	AH00666721	GZE1712	5568-0	21/05/2019	07:20:00
ANDERSON GULART PEREIRA	AL00670853	HML5589	5673-2	27/05/2019	08:07:09
ANDERSON RODRIGUES	AH00666440	HFG2936	5568-0	23/05/2019	13:50:00
ANDRE CARLOS PEREIRA ALVES	AL00669942	PYU4247	7455-0	27/05/2019	19:30:09
ANDRE DAMASCENO DIAS	AL00668553	MTA6054	7455-0	25/05/2019	10:21:15
ANDRE FORTUNATO LINO	AH00666634	PYI4147	7633-1	23/05/2019	14:09:00
ANDRE LUCAS SILVA DE MELO	AL00668285	QLF1306	7455-0	24/05/2019	03:36:11
ANDRE LUIS RESENDE MONTEIRO	AL00669696	HHE7519	7455-0	26/05/2019	01:05:46
ANDRE LUIZ DA SILVA	AL00668168	OQE5264	7455-0	25/05/2019	14:19:49
ANDRE LUIZ DE OLIVEIRA	AL00669427	JEJ2421	7455-0	27/05/2019	07:01:26
ANDRE LUIZ M DO NASCIMENTO	AL00668178	HME7998	7455-0	25/05/2019	14:45:26
ANDRE LUIZ MOURA DA SILVA	AL00668811	HAA8569	7455-0	25/05/2019	23:19:17
ANDRE MARCIO DA SILVA	AL00668343	KEP5437	7455-0	24/05/2019	15:12:22
ANDRE OTONI GUIMARAES	AL00670578	KIO6046	7455-0	26/05/2019	10:37:54
ANDRE OTONI GUIMARAES	AL00670858	KIO6046	7455-0	27/05/2019	21:43:24
ANDRE RAIA SILVERIO	AL00669314	QNY6295	6050-3	26/05/2019	12:17:03
ANDRE SOARES PEREIRA	AL00668526	GUP2167	7455-0	25/05/2019	08:44:47
ANDREA JARDIM SOUZA	AL00668301	HOG2784	7455-0	24/05/2019	10:04:19
ANDREIA APARECIDA DE SOUZA	AL00669498	ORC6979	7455-0	27/05/2019	10:46:08
ANDREIA DE SOUZA FANZI	AL00669797	HIC6106	7455-0	26/05/2019	14:11:14
ANDRIA G.DE F.A.DE ALMEIDA	AL00668935	AZO9219	7455-0	18/05/2019	10:45:52
ANERI CASSIA DE OLIVEIRALELIS	AL00669271	HHF0714	7455-0	27/05/2019	02:17:17
ANETE BOZI MIRANDA	AL00670844	PYS8178	7455-0	26/05/2019	12:37:05
ANGELA DE FATIMA S. FERNANDES	AL00670306	HKO0626	7455-0	26/05/2019	13:53:00
ANGELA MARIA DE O RODRIGUES	AL00670854	HLA9183	7455-0	27/05/2019	10:26:41
ANGELICA DOS SANTOS FARIA	AL00667904	EGS3037	7455-0	24/05/2019	08:30:52
ANGELICA DOS SANTOS FARIA	AL00668974	EGS3037	7455-0	24/05/2019	11:34:41
ANGELO DEMIRO MARTINS	AL00668598	PVS2122	7463-0	25/05/2019	12:50:57
ANIBAL SOARES DE ALMEIDA	AH00665597	GYZ3200	5550-0	23/05/2019	14:55:00
ANIELLY ALVES DE JESUS COELHO	AL00669823	GML3275	7455-0	26/05/2019	17:12:57
ANIETE PEREIRA DA SILVA	AL00669551	PXS9912	7455-0	27/05/2019	13:13:59
ANITA BATISTA DO C COLODETTE	AH00665601	PXC6222	5541-2	24/05/2019	11:26:00
ANNA ELISA D SOUSA MATTOS MURTA	AL00668592	OPB0359	7455-0	25/05/2019	12:30:51
ANTENOR JOSE DA SILVA	AL00670372	OPB8885	7455-0	26/05/2019	16:52:40
ANTERO CANDIDO PEREIRA	AL00670857	OPD9273	7463-0	27/05/2019	18:26:27
ANTERO DE LOURDES ALVES DA CRUZ	AL00669353	HKC9237	7455-0	26/05/2019	16:19:16
ANTERO DE OLIVEIIRA GOMES NETO	AH00663765	HMM4721	5185-1	23/05/2019	09:42:00
ANTONIA MACHADO DE MENDONCA	AL00669543	QQU0694	6050-3	27/05/2019	12:56:13
ANTONIA MARIA DIAS AVELAR	AL00669058	HLK6540	7455-0	26/05/2019	01:28:36
ANTONIO ABELARDO BORELA	AL00669381	GWK1194	7455-0	26/05/2019	20:45:22
ANTONIO AUGUSTO ROMAN	AL00668986	HFE6342	7455-0	24/05/2019	14:04:53
ANTONIO BATISTA DE ALMEIDA	AL00669136	GSO0783	7455-0	26/05/2019	10:18:20
ANTONIO CARLOS PEREIRA	AL00667976	HIM8327	7463-0	24/05/2019	14:44:45
ANTONIO CARNEIRO XAVIER	AL00670288	OWK4079	7455-0	26/05/2019	13:02:56
ANTONIO CIRIACO DE OLIVEIRA	AL00668041	AWR5031	7455-0	25/05/2019	05:52:13

"Este documento está **assinado digitalmente** nos termos da Lei Federal 11.419/2006, Medida Provisória 2.200-2/2001, Decreto 1.455/2010 e Portaria XXX. A assinatura digital cumpre a função de associar uma pessoa ou entidade a uma chave pública. Os métodos criptográficos adotados pela Prefeitura de Contagem impedem que a assinatura eletrônica seja falsificada, ou que os dados do documento sejam adulterados, tornando-os invioláveis.
Portanto, encontram-se garantidas, pela assinatura digital, a autenticidade e a inviolabilidade de todos os dados do presente DIÁRIO OFICIAL DE CONTAGEM - MG (doc)." Para outras informações www.contagem.mg.gov.br.

ANTONIO CIRIACO DE OLIVEIRA	AL00668482	AWR5031	7455-0	25/05/2019	05:54:07
ANTONIO CLARE DE SOUZA	AL00669217	OPV6760	7455-0	26/05/2019	18:06:23
ANTONIO CUSTODIO SOUZA FERNANDES	AL00668345	GOX9696	7455-0	24/05/2019	15:15:45
ANTONIO DE ARAUJO SILVA NETO	AL00670328	HOF0978	7455-0	26/05/2019	14:53:20
ANTONIO EUSTAQUIO DE CARVALHO	AL00668189	HHX8271	7455-0	25/05/2019	15:12:38
ANTONIO EUSTAQUIO DE OLIVEIRA	AL00669259	HMF1132	7455-0	27/05/2019	00:50:33
ANTONIO EZEQUIEL GOMES FILHO	AL00669238	KGH2928	6050-3	26/05/2019	22:31:28
ANTONIO FABIO DA SILVA JUNIOR	AH00665739	HOA2645	5550-0	21/05/2019	14:53:00
ANTONIO GERALDO DE MOURA	AL00670004	DAO2984	7455-0	28/05/2019	09:01:47
ANTONIO JULIAO DE LELIS	AL00670198	HWM3066	7455-0	26/05/2019	07:57:30
ANTONIO LOPES DA SILVA	AL00668717	HFR6314	7455-0	25/05/2019	17:06:48
ANTONIO LUIZ DA SILVA	AL00669178	OPQ0513	7455-0	26/05/2019	13:06:55
ANTONIO LUIZ DA SILVA	AL00669321	OPQ0513	7463-0	26/05/2019	13:07:15
ANTONIO LUIZ SIQUEIRA M FERREIRA	AL00668328	QPP7989	7455-0	24/05/2019	13:56:19
ANTONIO MACHADO DE CASTRO NETO	AL00669882	PWN6631	7463-0	27/05/2019	09:11:09
ANTONIO MARCOS ALVES DA SILVA	AL00669851	DKZ5062	7455-0	26/05/2019	21:49:27
ANTONIO MARCOS SILVA SOUZA	AL00669341	HDL0159	7455-0	26/05/2019	14:41:33
ANTONIO MARCOS SILVA SOUZA	AL00670323	HDL0159	7463-0	26/05/2019	14:43:05
ANTONIO MARQUES DE MAGALHAES	AL00669255	PZM0669	7455-0	27/05/2019	00:25:51
ANTONIO MARTINS	AL00670289	PUI3254	7455-0	26/05/2019	13:04:44
ANTONIO MOZAR	AL00670349	JXI6575	7463-0	26/05/2019	15:46:01
ANTONIO NATALICIO DOS REIS	AL00670163	HLM4262	7455-0	26/05/2019	02:17:07
ANTONIO PEREIRA DO VALE	AL00670361	PXS3779	7455-0	26/05/2019	16:15:32
ANTONIO TEIXEIRA SOBRINHO	AL00668200	OQW7771	7455-0	25/05/2019	15:48:21
ANTONIO VIEIRA DE SOUZA	AL00667957	HMI3044	7455-0	24/05/2019	12:57:27
APARECIDA ALVES SANTANA LOPES	AL00669097	JKN4914	7455-0	26/05/2019	07:17:18
APARECIDA CORREA DE SOUZA	AL00670401	EDS1978	7455-0	26/05/2019	20:18:23
APARECIDA DOS SANTOS CHAVES	AH00666729	PZK4704	5452-1	21/05/2019	11:25:00
APARECIDA EDMEIA DA SILVA	AL00670001	HGC7544	7455-0	28/05/2019	08:16:47
APARECIDA GERALDA SANTOS	AL00668091	GSW3919	7455-0	25/05/2019	09:18:47
AQUARELA PINTURAS LTDA	AL00668316	HNW8865	7455-0	24/05/2019	12:01:01
AQUILES SOARES DA CONCEICAO	AL00667760	QMU9513	7455-0	23/05/2019	13:24:01
ARCOS COMERCIO IMPORTACAO LTDA	AL00670036	HHF0619	7455-0	28/05/2019	11:39:02
ARGOACO COMERCIO EIRELI EPP	AL00669131	NZR2222	7455-0	26/05/2019	09:59:32
ARIANE SORRENTINO	AL00670169	HMZ8115	7463-0	26/05/2019	04:06:04
ARIENE GRAZIELA DA ROCHA SOUZA	AL00669838	HFD2484	7455-0	26/05/2019	18:34:35
ARLANE FERREIRA MAIA	AH00666098	OQY6326	5185-1	22/05/2019	13:10:00
ARLEM RODRIGO MORAIS	AL00670843	HHJ1863	7455-0	26/05/2019	12:33:59
ARLENE PEREIRA BRAGA	AL00669623	PUT0324	5673-2	27/05/2019	17:06:15
ARLETE DE BRITO OLIVEIRA	AL00669971	JGK5811	7455-0	28/05/2019	00:59:45
ARLEY ALEXANDRE PROCOPIO LARA	AL00668354	HDQ8359	7455-0	24/05/2019	16:21:13
ARLEY PEREIRA DE CARVALHO	AH00663050	HIG4932	6122-0	24/05/2019	17:23:00
ARLINDO APARECIDO RODRIGUES	AL00670238	NZK3839	7471-0	26/05/2019	10:37:50
ARLINDO CELESTINO PESSOA	AH00666834	DKX3327	5550-0	23/05/2019	11:38:00
ARLINDO JOSE F. R. DA SILVA	AL00668069	GXK9942	7455-0	25/05/2019	08:04:02
ARMANDO ALMEIDA CAMPOS	AL00669465	PZE6003	7455-0	27/05/2019	09:01:35
ARON ELVIS DE PAULA CRUZ	AL00669581	HOG3444	7455-0	27/05/2019	14:36:47

"Este documento está **assinado digitalmente** nos termos da Lei Federal 11.419/2006, Medida Provisória 2.200-2/2001, Decreto 1.455/2010 e Portaria XXX. A assinatura digital cumpre a função de associar uma pessoa ou entidade a uma chave pública. Os métodos criptográficos adotados pela Prefeitura de Contagem impedem que a assinatura eletrônica seja falsificada, ou que os dados do documento sejam adulterados, tornando-os invioláveis.
Portanto, encontram-se garantidas, pela assinatura digital, a autenticidade e a inviolabilidade de todos os dados do presente DIÁRIO OFICIAL DE CONTAGEM - MG (doc)." Para outras informações www.contagem.mg.gov.br.

ARTHUR COSTA SANTANA	AL00668403	OQA1826	7455-0	24/05/2019	23:35:22
ARTHUR PABLO A SILVA DOS SANTOS	AL00669808	QPA1058	7455-0	26/05/2019	15:09:09
ARTUR DA SILVA DO CARMO	AH00666081	EIN1980	5185-1	22/05/2019	10:17:00
ARTUR EMILIO V DOS SANTOS 311648	AL00669320	GXG4919	7455-0	26/05/2019	13:06:59
ARVAL BRASIL LTDA	AL00668016	FWI1763	7455-0	25/05/2019	00:20:38
ARVAL BRASIL LTDA	AL00668361	QPB5606	7455-0	24/05/2019	17:51:52
ASILO DOS AZULEJOS LTDA	AL00668445	PLA5105	7455-0	25/05/2019	03:36:08
ASSENCLEVER DE PAULA	AL00668693	HKZ5621	7471-0	25/05/2019	16:00:43
ASSOCIACAO ARAUTOS DO EVANGELHO DO BRASI	AL00669855	GJZ6765	7455-0	26/05/2019	22:50:26
ATALO DE ARAUJO DURSO	AL00669725	HOI9529	7455-0	26/05/2019	03:21:08
ATUAL PECAS E SERVICOS LTDA	AL00669887	QPV3622	7455-0	27/05/2019	10:58:52
AUGUSTO ALVES DE OLIVEIRA MATERIAIS EPP	AL00669289	EYD7907	7455-0	27/05/2019	04:36:24
AUGUSTO CESAR A DO CARMO	AL00670392	PZW1624	7455-0	26/05/2019	19:19:04
AURELIO FIGUEIREDO FELIZALI	AL00670609	PXY6572	7455-0	26/05/2019	15:50:16
AURICI TEIXEIRA DE SOUZA	AL00667950	KPD5190	7455-0	24/05/2019	12:35:31
AUTOPORT TRANSPORTES E LOGISTICA LTDA	AL00669905	MQX9258	7455-0	27/05/2019	13:16:27
AVAILTON FELICIANO DOS SANTOS ME	AL00670730	OQS6246	7455-0	26/05/2019	10:28:09
AVAIR GERALDO MARQUES	AL00670371	PVT8878	7455-0	26/05/2019	16:49:48
AVELINO AUGUSTO C.DE OLIVEIRA	AL00668064	PUA0823	7455-0	25/05/2019	07:35:04
AVGC AUTOMOCAO E SANEAMENTO LTDA	AL00670259	HNY6155	7455-0	26/05/2019	11:37:50
AXEL PACHECO SOLAR FERNANDES	AL00669032	MZN6793	7455-0	25/05/2019	04:16:16
AYRTON BATISTA MARCOS	AL00669400	GXV2775	7455-0	27/05/2019	03:51:25
AZELIA CARNEIRO ROCHA	AL00668433	EMR6054	7463-0	25/05/2019	02:29:43
AZZI DIST.CIMENTO M.C.T.G.LTDA	AL00668346	HGX5693	7455-0	24/05/2019	15:20:11
B E E MULTISERVICOS LTDA	AL00667827	OPQ5132	7455-0	22/05/2019	14:48:37
BADIAS MARTINS GONCALVES	AH00661143	GSF8272	5460-0	23/05/2019	09:06:00
BALDA COMERCIO DE ALIMENTOS LTDA	AL00667935	MSX2659	7455-0	24/05/2019	10:54:14
BANANA PLANET MODAS LTDA	AH00666636	PWZ4963	5541-2	23/05/2019	14:16:00
BARBARA CAROLINA GUSMAO SILVA	AL00668207	HIR3441	7455-0	25/05/2019	16:11:32
BARRETOS INDUSTRIA DE BOBINAS EL	AL00668198	PYM9034	7455-0	25/05/2019	15:47:14
BARROS BRAGA VEICULOS LTDA	AL00669618	QPY5808	7455-0	27/05/2019	16:52:46
BEATRIZ PEREIRA LOPES	AH00662002	GVW0739	5550-0	22/05/2019	11:40:00
BELARMINA NUNES SILVA	AL00670859	QPU5772	7455-0	27/05/2019	23:01:58
BELCHIOR BALTAZAR GASPARINO GONCALVES	AL00670737	HMV1019	7455-0	26/05/2019	17:29:12
BENEDITO DOS SANTOS	AL00669660	OQS7746	7455-0	27/05/2019	20:54:55
BENEDITO DOS SANTOS MAIA	AL00668487	OLT6041	7455-0	25/05/2019	06:35:50
BERNADETE LUCENA NASCIMENTO	AL00668490	PVE0389	7455-0	25/05/2019	06:48:12
BETACAR LOC DE VEICULOS EIRELI	AL00669903	HMC7421	7455-0	27/05/2019	13:07:40
BH TRANSPORTES E C DE METAIS LT	AL00668685	PVY3917	7455-0	25/05/2019	15:47:42
BIAR TRANSPORTES E DISTRIBUIDORA LTDA	AL00670567	DBC7283	7455-0	26/05/2019	08:32:47
BIG MINAS IND E COMERCIO LTDA	AL00668302	QQL6094	7455-0	24/05/2019	10:04:47
BILECA TRANSPORTES E LOGISTICA L	AL00669853	PVB3629	6050-3	26/05/2019	22:37:04
BIO CIRURGICA LTDA	AL00670250	PZA1087	7455-0	26/05/2019	11:04:41
BRASIL CAR TRANSPORTE E TURISMO	AL00668825	GKO8032	7455-0	24/05/2019	02:02:47
BRASIL HIDRAULICA EIRELI	AH00667032	GWA6007	7633-1	24/05/2019	12:02:00
BRASIL VEICULOS CIA DE SEGUROS	AL00669418	KUV9066	7455-0	27/05/2019	06:31:53
BRASQUIMICA PROD QUIMICOS LTDA	AL00669603	OPB6018	7455-0	27/05/2019	16:01:36

"Este documento está **assinado digitalmente** nos termos da Lei Federal 11.419/2006, Medida Provisória 2.200-2/2001, Decreto 1.455/2010 e Portaria XXX. A assinatura digital cumpre a função de associar uma pessoa ou entidade a uma chave pública. Os métodos criptográficos adotados pela Prefeitura de Contagem impedem que a assinatura eletrônica seja falsificada, ou que os dados do documento sejam adulterados, tornando-os invioláveis.
Portanto, encontram-se garantidas, pela assinatura digital, a autenticidade e a inviolabilidade de todos os dados do presente DIÁRIO OFICIAL DE CONTAGEM - MG (doc)." Para outras informações www.contagem.mg.gov.br.

BRAULIO REIS DE SOUZA	AL00668522	OQJ1434	7455-0	25/05/2019	08:31:27
BRAX SOLDAS EQUIPAMENTOS LTDA EPP	AL00669189	OOW2994	7455-0	26/05/2019	14:34:54
BRENDA STEFANY SILVEIRA	AL00670212	PYA2194	7455-0	26/05/2019	08:57:48
BRENO FILIPE GONCALVES FERREIRA	AL00668788	LNO7089	7455-0	25/05/2019	21:27:43
BRENO GABRIEL DA SILVA	AL00670158	HFN0818	7455-0	26/05/2019	01:10:36
BRENO GABRIEL PIMENTA	AL00669027	HMD6309	7455-0	25/05/2019	01:20:31
BRENO ITALO RESENDE	AH00660744	QMR0359	5550-0	23/05/2019	20:52:00
BRENO LOURENCO DOS SANTOS	AL00669812	HBB4375	7455-0	26/05/2019	15:29:13
BRENO TADEU FONSECA DINIZ	AL00668185	PUV7648	7455-0	25/05/2019	15:10:11
BRINK S SEGURANCA E TRANSPORTE DE VALORE	AL00669514	AQB5625	7455-0	27/05/2019	11:30:08
BRITACO DISTRIBUIDORA ACOS LTDA	AL00669592	PYB3605	7455-0	27/05/2019	15:22:16
BRITO TRANS LOC VEICULOS LTDA ME	AL00667988	PVP8593	7455-0	24/05/2019	16:46:48
BRUNA BRENDA SIQUEIRA R ANDRADE	AL00668364	OQT6000	7455-0	24/05/2019	18:33:50
BRUNA GRAZIELLE S. DO NASCIMENTO	AL00668520	HGP3295	7455-0	25/05/2019	08:26:36
BRUNA N DE L GUIMARAES MILONAS	AL00668936	NHT1594	7455-0	18/05/2019	11:00:04
BRUNA VALERIA ARAUJO C MENDONCA	AH00665573	OZU5633	5541-4	21/05/2019	17:12:00
BRUNO BRAGA DE MORO	AH00666288	QQV4255	5819-6	24/05/2019	14:58:00
BRUNO CASTRO MACIEL	AL00668358	HHX4978	7455-0	24/05/2019	16:59:50
BRUNO CESAR QUEIROZ CORREA	AL00668964	PYM8205	7455-0	24/05/2019	07:17:08
BRUNO COBUCCI DO NASCIMENTO	AL00670230	FHQ0271	7455-0	26/05/2019	10:26:48
BRUNO COBUCCI DO NASCIMENTO	AL00670395	FHQ0271	7455-0	26/05/2019	19:35:07
BRUNO DE MIRANDA GUIMARAES	AL00669123	OXG4309	7455-0	26/05/2019	09:04:37
BRUNO EUSTAQUIO MORAES	AL00668565	PWA8297	7455-0	25/05/2019	10:59:53
BRUNO FURTADO ASSUNCAO FONSECA	AL00668697	OQH9986	7455-0	25/05/2019	16:13:19
BRUNO HENRIQUE DA SILVA	AL00669104	PVT5107	7455-0	26/05/2019	07:42:04
BRUNO LUCAS DE OLIVEIRA	AL00670279	HBL8488	7455-0	26/05/2019	12:22:27
BRUNO MORAES DE OLIVEIRA	AL00668670	HFC7619	7455-0	25/05/2019	15:25:51
BRUNO PAIO BARREIROS	AL00667802	PWK0861	7455-0	22/05/2019	08:20:01
BRUNO VINICIOS DINIZ PEREIRA	AL00669757	HOG5290	7455-0	26/05/2019	09:51:37
BSM ATACADISTA LTDA-ME	AH00663754	EOZ1886	6025-0	23/05/2019	08:15:00
CAIO CESAR ALVES ANDRADE MARQUES	AL00670187	HJB9973	7455-0	26/05/2019	07:10:34
CAIO CEZAR FONSECA DE FARIA	AL00669382	ODW8854	7455-0	26/05/2019	21:13:18
CAIO HENRIQUE FRICHE S MACIEL	AL00667837	OQC0192	7463-0	22/05/2019	22:52:57
CAIO HENRIQUE MAGALHAES ROCHA	AL00668385	OWH2499	7455-0	24/05/2019	21:29:20
CAMILA CRISTINA S DE CARVALHO	AH00666747	OWY0217	5541-1	22/05/2019	11:42:00
CAMILA DA SILVA FERNANDES	AL00670287	HFW9109	7455-0	26/05/2019	13:02:47
CAMILA GONCALVES DE SA	AL00669620	NKE6253	7455-0	27/05/2019	16:57:49
CAMILA MARIA CORREA FERREIRA	AL00670322	GZJ6940	7463-0	26/05/2019	14:38:43
CAMILA THAIS DINIZ VASCONCELOS	AL00669739	QNV4858	7463-0	26/05/2019	06:40:40
CAMILA VERONA DE SOUZA	AL00668337	PYV7210	7455-0	24/05/2019	14:28:18
CAMILO DE OLIVEIRA MACEDO	AL00668435	NYB4170	7455-0	25/05/2019	02:37:00
CANADA LOCADORA LTDA	AL00668952	PUO2688	7455-0	22/05/2019	03:32:31
CANDIDO ALMEIDA CANUTO FEITOSA	AL00669010	QOJ2766	7455-0	24/05/2019	21:23:06
CARINA VALENTIM PIRES	AH00666628	PWY1404	5550-0	22/05/2019	13:43:00
CARLA FERNANDES BRAGA DA SILVA	AL00669047	AZE7422	7455-0	25/05/2019	16:05:14
CARLA NESIA SILVA DUARTE	AL00670035	QNF5836	7463-0	28/05/2019	11:38:39
CARLOS A. DA SILVA FERREIRA	AL00668388	OQV8919	7455-0	24/05/2019	21:45:32

"Este documento está **assinado digitalmente** nos termos da Lei Federal 11.419/2006, Medida Provisória 2.200-2/2001, Decreto 1.455/2010 e Portaria XXX. A assinatura digital cumpre a função de associar uma pessoa ou entidade a uma chave pública. Os métodos criptográficos adotados pela Prefeitura de Contagem impedem que a assinatura eletrônica seja falsificada, ou que os dados do documento sejam adulterados, tornando-os invioláveis.
Portanto, encontram-se garantidas, pela assinatura digital, a autenticidade e a inviolabilidade de todos os dados do presente DIÁRIO OFICIAL DE CONTAGEM - MG (doc)." Para outras informações www.contagem.mg.gov.br.

CARLOS ALBERTO DA SILVA	AL00669850	NZS4917	7455-0	26/05/2019	21:44:50
CARLOS ALBERTO DE AZEVEDO	AH00665561	HIM4580	5541-2	21/05/2019	11:01:00
CARLOS ALBERTO SANTOS	AH00666445	PUU6397	5550-0	24/05/2019	14:17:00
CARLOS ALEXANDRE MOREIRA	AL00670332	HHR3093	7455-0	26/05/2019	15:00:43
CARLOS ALEXANDRE SALES	AL00668758	PUQ0346	7455-0	25/05/2019	20:00:44
CARLOS ANDRE AZEVEDO FORLIN	AL00669417	PZT1702	7455-0	27/05/2019	06:24:54
CARLOS ANTONIO DA MOTA	AL00668390	HGV1072	7455-0	24/05/2019	22:21:32
CARLOS ANTONIO LUIZ	AL00668970	QOL5761	7455-0	24/05/2019	10:44:40
CARLOS AUGUSTO MACIEL	AL00667773	HKN3927	7463-0	23/05/2019	19:41:43
CARLOS AURELIO C.DE AZEVEDO	AL00667895	QQM3165	7455-0	24/05/2019	06:57:57
CARLOS DE REZENDE VAZ	AL00669590	HIZ9609	7455-0	27/05/2019	15:16:03
CARLOS EDUARDO DA COSTA	AL00669252	JXJ8947	7455-0	27/05/2019	00:18:08
CARLOS FERREIRA DOS SANTOS	AL00669291	HHG0903	7455-0	27/05/2019	04:40:54
CARLOS FIGUEIREDO DE ARAUJO	AL00668601	HBZ1789	7455-0	25/05/2019	12:51:55
CARLOS HENRIQUE CAMPOS BATISTA	AL00670272	QNQ0194	7455-0	26/05/2019	12:07:54
CARLOS HENRIQUE CARVALHO MACEDO	AL00669274	GSW4959	7455-0	27/05/2019	02:41:00
CARLOS HENRIQUE DA COSTA	AH00663048	QKN9386	7315-0	24/05/2019	16:56:00
CARLOS HENRIQUE DA SILVA	AH00665695	MQR9301	5550-0	21/05/2019	12:19:00
CARLOS HENRIQUE DE JESUS SANTOS	AL00669779	HCY0566	7455-0	26/05/2019	11:51:12
CARLOS HENRIQUE DOS SANTOS	AL00670175	HGO7504	7455-0	26/05/2019	05:31:08
CARLOS HENRIQUE INACIO COSTA	AH00667023	HHO1483	5738-0	24/05/2019	08:27:00
CARLOS HENRIQUE PEREZ PASSOS	AL00667916	HEU5484	7455-0	24/05/2019	09:21:14
CARLOS HENRIQUE SILVA MENEZES LAMBERTUCC	AL00667955	HJE6237	7455-0	24/05/2019	12:52:48
CARLOS JOSE SANTANA DIAS	AL00668255	EZJ8734	7455-0	25/05/2019	22:47:00
CARLOS MARTINS DE PAULA	AL00668046	GSI6316	7455-0	25/05/2019	06:25:14
CARLOS ROBERTO DE OLIVEIRA	AL00668555	NYE8512	7455-0	25/05/2019	10:31:50
CARLOS ROBERTO LAZARIO	AL00668605	GZB5763	7455-0	25/05/2019	12:57:42
CARMEM SOL DE ALMEIDA FERREIRA	AL00669173	OUP3355	7455-0	26/05/2019	12:20:36
CARMEM SOTERIA DE ALMEIDA SOUZA	AL00668006	GVZ5757	7455-0	24/05/2019	22:08:03
CARMEN MARIA MACHADO	AH00663053	HDQ4473	5452-1	24/05/2019	18:31:00
CAROLINA BICALHO GUIMARAES	AL00668141	HNX6841	7455-0	25/05/2019	12:38:53
CAROLINA GOMES LOBATO CANABRAVA	AH00666641	QQF6702	5452-1	24/05/2019	10:38:00
CAROLINE ALOMA MARINHO CAJUEIRO	AL00669631	OQJ1573	7455-0	27/05/2019	18:03:16
CAROLINE DE AMORIM COELHO	AL00668039	GCA2356	7463-0	25/05/2019	05:23:30
CAROLINE DE AMORIM COELHO	AL00668469	GCA2356	7455-0	25/05/2019	05:19:05
CAROLINE DE AMORIM COELHO	AL00668470	GCA2356	7455-0	25/05/2019	05:23:10
CAROLINE MORAES ANDRADE WEISE	AH00666931	HES0539	7633-2	22/05/2019	08:41:00
CAROLINE SILVIA DE OLIVEIRA	AL00669039	PXD0882	7455-0	25/05/2019	09:25:26
CARVALHO E PAIVA TRANSP LTDA-ME	AH00665906	GQU0370	5460-0	22/05/2019	19:53:00
CASSIA APARECIDA FONSECA	AL00668246	HGV0411	7455-0	25/05/2019	20:49:55
CASSIA MARIA DE FREITAS	AL00669447	PVW9656	7455-0	27/05/2019	08:07:45
CASSIA REZENDE SILVA	AL00668235	GOW6909	7455-0	25/05/2019	18:52:38
CASSIMIRO CARVALHO CHAVES	AL00670591	OQP6200	7455-0	26/05/2019	13:26:56
CASSIO HENRIQUE DIAS VIANNA	AL00669997	PWN9232	7455-0	28/05/2019	07:33:32
CASSIO HENRIQUE SILVA DE SOUZA	AL00668672	HGR9571	7455-0	25/05/2019	15:28:26
CASSIO MURILO LAUAR PASSOS	AL00668906	OPQ5621	7455-0	15/05/2019	11:33:43
CATEDRAL LOCACAO DE VEICULOS LTD	AL00669786	EBJ3654	7455-0	26/05/2019	12:33:59

"Este documento está **assinado digitalmente** nos termos da Lei Federal 11.419/2006, Medida Provisória 2.200-2/2001, Decreto 1.455/2010 e Portaria XXX. A assinatura digital cumpre a função de associar uma pessoa ou entidade a uma chave pública. Os métodos criptográficos adotados pela Prefeitura de Contagem impedem que a assinatura eletrônica seja falsificada, ou que os dados do documento sejam adulterados, tornando-os invioláveis.
Portanto, encontram-se garantidas, pela assinatura digital, a autenticidade e a inviolabilidade de todos os dados do presente DIÁRIO OFICIAL DE CONTAGEM - MG (doc)." Para outras informações www.contagem.mg.gov.br.

CCRT CINETICA COM REP TEC LTDA	AL00668138	OQN1942	7455-0	25/05/2019	12:32:49
CECILIA EZEQUIEL JUSTO	AL00668722	GUJ3696	7455-0	25/05/2019	17:39:39
CELESTE MARCIA DO E SANTO	AL00670733	HAO2058	7455-0	26/05/2019	11:59:01
CELIA ALBINA DE PAULA	AL00668582	HEQ3351	7463-0	25/05/2019	12:01:56
CELIO GOMES DE ABREU	AL00669432	GVR8491	7455-0	27/05/2019	07:32:30
CELIO GOMES DE ABREU	AL00669522	GVR8491	7455-0	27/05/2019	11:44:33
CELIO GUILHERME BARROS	AL00669927	QMS3508	7455-0	27/05/2019	15:35:50
CELIO JOSE FERREIRA FILHO	AL00668015	NUR3627	7463-0	25/05/2019	00:20:13
CELIO JOSE ROSSI	AL00668329	HLO7745	7455-0	24/05/2019	13:58:53
CELIO NOGUES SILVA ARAUJO	AH00666110	KPJ7244	7633-2	24/05/2019	11:31:00
CELIO ROBERTO GOMES	AL00668737	PYN4400	7455-0	25/05/2019	18:19:57
CELITA ASSIS DE SOUSA	AL00669513	NHG0930	7455-0	27/05/2019	11:27:57
CELSO DA SILVA	AL00668724	JMJ5818	7463-0	25/05/2019	17:47:47
CENTRAL CTP EIRELI	AL00669313	QOG9000	7455-0	26/05/2019	12:16:43
CENTRO AUTO CJ VERONEZLTDA	AL00668654	HOA2671	7455-0	25/05/2019	15:01:08
CENTRO AUTO STORCK LTDA	AL00669193	OXC4623	7463-0	26/05/2019	15:29:05
CENTRO F.CONDUTORES MIAME LTDA	AL00668843	HJO0181	7455-0	24/05/2019	07:33:44
CERAMICA ALFAGRES INDUSTRIA E COMERCIO L	AL00668217	OOS0912	7455-0	25/05/2019	17:00:23
CESAR HENRIQUE BRUM	AL00668873	QNH2591	7455-0	24/05/2019	16:02:30
CFC METODO DINAMICOEIRELI	AL00669998	NIQ4095	7455-0	28/05/2019	07:54:15
CFC PARA DE MINAS LTDA	AL00668153	QNM2528	7455-0	25/05/2019	13:34:18
CFC VIA VENDA NOVA LTDA	AL00669411	HKR5286	7463-0	27/05/2019	05:28:52
CGS ENG DE CONSTRUCAO E MONTAGEM	AL00667877	PVM8981	7455-0	24/05/2019	04:59:13
CGS ENG DE CONSTRUCAO E MONTAGEM	AL00667878	PVM8981	7455-0	24/05/2019	05:04:07
CGS ENG DE CONSTRUCAO E MONTAGEM	AL00667879	PVM8981	7463-0	24/05/2019	05:04:54
CHARLES CECILIO LOPES	AL00667947	HJU7600	7455-0	24/05/2019	12:24:48
CHARLES FERNANDES DE ARAUJO	AH00666292	HDF7910	5819-6	24/05/2019	15:06:00
CHARLES FERNANDES DE ARAUJO	AH00666293	HDF7910	7633-2	24/05/2019	15:07:00
CHARLES JAMERSON VIEIRA	AL00668238	PXJ6007	7463-0	25/05/2019	19:36:12
CHARLES ROCHA BRANCO	AL00668488	OWK5514	7455-0	25/05/2019	06:36:50
CHARLES SILVEIRA MALAQUIAS	AL00668925	HNQ7278	7455-0	15/05/2019	23:40:58
CHEMICALL MAX PRODUTOS QUI DE LI	AL00669139	QNW7029	7455-0	26/05/2019	10:23:15
CINARA MAXIMINA VIEIRA	AL00669563	OQF3089	7455-0	27/05/2019	13:48:23
CINTIA AMARO DA SILVA	AL00668079	HDH8046	7455-0	25/05/2019	08:44:39
CLAISDSON FERREIRA SOARES	AL00669247	HHR2746	7455-0	27/05/2019	00:14:40
CLARICE MARIA MAIA DE OLIVEIRA	AL00668252	HCJ5467	6050-3	25/05/2019	21:46:02
CLAUDETE FELIZARDA DA SILVA	AL00668727	OMD3293	7455-0	25/05/2019	17:55:23
CLAUDETE MACIEL ROCHA	AL00669934	BYW0110	7455-0	27/05/2019	16:13:56
CLAUDIA DE JESUS ALMEIDA	AH00665598	GZT7340	5452-1	23/05/2019	15:59:00
CLAUDIA DE OLIVEIRA C. FIGUEIRED	AL00668289	QMT0010	7455-0	24/05/2019	05:23:42
CLAUDIA F. CORDEIRO MOREIRA	AL00668929	OQM6191	7455-0	18/05/2019	08:52:30
CLAUDIA MARCIA DA SILVA MELO	AL00669712	HNH2710	7455-0	26/05/2019	02:20:31
CLAUDIA MARIA LOPES DOS SANTOS	AL00670166	HHX8714	7455-0	26/05/2019	03:16:19
CLAUDIA REGINA DA SILVA	AL00669043	MTV5103	7455-0	25/05/2019	14:37:55
CLAUDIA SORAIA SOUZA	AL00669910	HDT6835	7455-0	27/05/2019	14:06:04
CLAUDIA VIEIRA FILHO	AL00669791	HCO2098	7455-0	26/05/2019	13:48:19
CLAUDIA VIEIRA FILHO	AL00670594	HCO2098	7455-0	26/05/2019	13:50:09

"Este documento está **assinado digitalmente** nos termos da Lei Federal 11.419/2006, Medida Provisória 2.200-2/2001, Decreto 1.455/2010 e Portaria XXX. A assinatura digital cumpre a função de associar uma pessoa ou entidade a uma chave pública. Os métodos criptográficos adotados pela Prefeitura de Contagem impedem que a assinatura eletrônica seja falsificada, ou que os dados do documento sejam adulterados, tornando-os invioláveis.
Portanto, encontram-se garantidas, pela assinatura digital, a autenticidade e a inviolabilidade de todos os dados do presente DIÁRIO OFICIAL DE CONTAGEM - MG (doc)." Para outras informações www.contagem.mg.gov.br.

CLAUDINEI MARCOS DOS SANTOS	AL00667840	PUI7911	7455-0	23/05/2019	10:30:46
CLAUDINEI NUNES DE SOUZA	AL00668742	GYI8023	7455-0	25/05/2019	18:54:31
CLAUDINEI ROBERTO RODRIGUES	AH00665999	GKL8458	5568-0	21/05/2019	09:56:00
CLAUDINEIA SANTOS GONCALVES	AL00668578	HJF9297	7455-0	25/05/2019	11:41:07
CLAUDIO ANTONIO LIMA AMARAL	AL00670260	HHJ9358	7455-0	26/05/2019	11:38:14
CLAUDIO DE OLIVEIRA LARA	AH00666736	HFB3620	7587-0	22/05/2019	07:08:00
CLAUDIO FRANCISCO DO CARMO	AL00668505	PYM6319	7455-0	25/05/2019	07:32:14
CLAUDIO FRANCISCO G AMADO	AL00668472	HEH1769	6050-3	25/05/2019	05:31:33
CLAUDIO HENRIQUE LARA	AL00668181	NXX4112	7455-0	25/05/2019	14:55:49
CLAUDIO JOSE DE FREITAS	AL00668963	HLJ9828	7455-0	24/05/2019	07:03:18
CLAUDIO LUIZ COSTA	AL00668776	HMZ7784	7455-0	25/05/2019	20:55:18
CLAUDIO MARCIO G. GUIMARAES	AH00666745	PUV6120	5541-1	22/05/2019	11:09:00
CLAUDIO MARCIO SILVA MOREIRA	AH00666097	GYZ6089	5185-1	22/05/2019	12:57:00
CLAUDIO NUNES DE CARVALHO	AL00669864	OWV0107	7463-0	27/05/2019	02:35:50
CLAUDIO ONOFRE CABRAL	AL00668448	GOJ2326	7455-0	25/05/2019	04:11:33
CLAYTON LOPES MENDES	AL00667779	GWR9197	6050-3	23/05/2019	21:48:46
CLAYTON ROCHEL SILVA	AL00668508	HHR6833	7455-0	25/05/2019	07:40:49
CLEBER ALESSANDRO DA CONCEICAO	AL00670326	PJP0923	7463-0	26/05/2019	14:50:59
CLEBER CAR VEICULOS LTDA	AL00670413	QNV6380	7455-0	26/05/2019	22:45:13
CLEBER IVO DE OLIVEIRA	AL00670360	PYN1128	7455-0	26/05/2019	16:13:26
CLEIA MARLOCIA DONATO SANTOS	AL00669966	HRO0651	7455-0	27/05/2019	23:37:07
CLEIDE MARQUES DE CASTRO MOTTA	AL00668751	HIP8393	7455-0	25/05/2019	19:24:11
CLEIDIANE BENTO DE A OLIVEIRA	AH00666754	NDA6731	7625-1	23/05/2019	07:39:00
CLEIDSON AUGUSTO FERNANDES	AL00668338	NTU8707	7455-0	24/05/2019	14:30:40
CLEIDSON BARBOSA TEIXEIRA	AH00666005	PXB8745	7625-1	21/05/2019	12:10:00
CLEISE ELAINE PINTO	AL00669715	PGK3104	7455-0	26/05/2019	02:38:05
CLEITON DE SOUZA OLIVEIRA	AH00666434	HNK1191	5568-0	21/05/2019	09:43:00
CLEITON LUIS SANTANA DOS SANTOS	AL00670396	HBJ1501	7463-0	26/05/2019	19:50:40
CLEITON VITOR DINIZ	AL00668156	HLK2492	7463-0	25/05/2019	13:40:47
CLELSON LUIZ CORREA	AH00654083	PXS4288	5541-4	23/05/2019	15:11:00
CLEMILDES MARIA MOTA	AL00669692	MYP9926	7455-0	26/05/2019	00:49:51
CLENER CARVALHO DOS SANTOS	AL00670850	HCO6082	7455-0	26/05/2019	20:50:20
CLERIO CORREA DE ANDRADE	AL00668917	HOB7826	7455-0	15/05/2019	20:22:31
CLEUSA AUGUSTA DOS SANTOS PINTO	AL00668025	GMT2040	7455-0	25/05/2019	02:24:51
CLEUSA MARIA MOREIRA DA SILVA	AL00669644	PPN4006	6050-3	27/05/2019	19:23:03
CLEZIO NEVES FIGUEREDO	AL00668683	FCB1335	7455-0	25/05/2019	15:44:46
CLINICA PET CENTER LTDA ME	AH00666077	PUG8502	5185-1	22/05/2019	10:06:00
CLOVIS TEIXEIRA DA COSTA	AL00668249	QNQ6332	7455-0	25/05/2019	21:30:02
CODIL ALIMENTOS LTDA	AL00667888	QQE0835	7455-0	24/05/2019	06:19:32
COLCHOMAX COMERCIO DE COLCHOES L	AL00667986	QOZ4038	5673-2	24/05/2019	16:42:16
COMERCIAL AUT FELIX DA COSTA	AL00667937	HGP5178	7455-0	24/05/2019	11:18:45
COMERCIAL LENE CRUZ LTDA ME	AL00667920	PUV7930	7455-0	24/05/2019	09:43:51
COMERCIAL NOVO TEMPO	AM00496722	PXR8867	5819-6	22/05/2019	11:39:00
COMERCIAL VINHAS LTDA ME	AH00666826	HIJ3298	5509-0	23/05/2019	09:13:00
COMERCIO DE C DERIVADOS JE LTDA	AH00666638	HOB0109	7633-1	23/05/2019	14:47:00
COMERCIO E I DE VEIC M CERQUEIRA	AL00669650	OPC1510	6050-3	27/05/2019	20:06:15
COMP DE PESQ REC MINERAIS CPRM	AL00667928	HLH1026	7455-0	24/05/2019	10:27:51

"Este documento está **assinado digitalmente** nos termos da Lei Federal 11.419/2006, Medida Provisória 2.200-2/2001, Decreto 1.455/2010 e Portaria XXX. A assinatura digital cumpre a função de associar uma pessoa ou entidade a uma chave pública. Os métodos criptográficos adotados pela Prefeitura de Contagem impedem que a assinatura eletrônica seja falsificada, ou que os dados do documento sejam adulterados, tornando-os invioláveis.
Portanto, encontram-se garantidas, pela assinatura digital, a autenticidade e a inviolabilidade de todos os dados do presente DIÁRIO OFICIAL DE CONTAGEM - MG (doc)." Para outras informações www.contagem.mg.gov.br.

COMPANHIA DE LOCACAO DAS AMERICA	AL00668904	QQC7710	7455-0	15/05/2019	09:39:31
COMTRASIL COMERCIO E TRANSPORTES LTDA	AL00668651	JRU2719	6050-3	25/05/2019	14:59:58
CONSTANTINO CARLOS DOS REIS	AH00664450	GZN5267	5550-0	22/05/2019	10:29:00
CONSTRUTORA E INC LUSA BRA LTDA	AL00667999	HCQ6762	7455-0	24/05/2019	20:44:56
COOP PROPRIETARIOS E M A I LTDA	AL00667963	NTW3491	5673-2	24/05/2019	13:28:17
COOP R C R ECO SOLI-CATAUNIDOS	AH00666209	PUW8875	5568-0	21/05/2019	07:03:00
CORPO DE BOMBEIROS MILITAR DE MI	AL00668792	QMV0316	7455-0	25/05/2019	21:44:14
COSEL-COMINA S. E. LIMPEZA LTDA	AH00666937	HIR7563	5819-6	22/05/2019	09:35:00
COSTEIRA TRANSP E SERVICOS LTDA	AL00667830	BSF6529	7455-0	22/05/2019	21:34:24
CREATIVE INFORMATICA LTDA	AL00667896	QOT6543	7455-0	24/05/2019	07:01:32
CREDICAR LOC.DE VEICS LTDA	AL00667934	OWQ5076	7463-0	24/05/2019	10:53:21
CREDICAR LOCADORA DE VEICULOS	AL00667939	QOQ4616	7455-0	24/05/2019	11:27:54
CRISLENE MARIA ARAUJO	AL00669554	HCI7115	7455-0	27/05/2019	13:17:54
CRISLENE MARIA ARAUJO	AL00670856	HCI7115	7455-0	27/05/2019	15:00:39
CRISTIAN ADAIR DOS SANTOS	AL00668611	HJI9245	7455-0	25/05/2019	13:14:42
CRISTIAN BIANCO	AL00668774	QPE0675	7455-0	25/05/2019	20:49:27
CRISTIAN PARREIRA MENDES	AL00669553	PUM2739	7455-0	27/05/2019	13:17:38
CRISTIANE BATISTA DA SILVA	AH00666435	OWQ8279	5568-0	21/05/2019	09:48:00
CRISTIANE SIQUEIRA DOS REIS	AL00668283	GOA4292	7455-0	24/05/2019	03:17:51
CRISTIANO CARDOSO INACIO	AL00667859	GVR5997	7455-0	24/05/2019	00:22:06
CRISTIANO DIOGO DA SILVA	AL00670605	OQK0843	7463-0	26/05/2019	15:08:54
CRISTIANO FRANCISCO DE OLIVEIRA	AH00662528	QPJ3668	5541-1	23/05/2019	12:38:00
CRISTIANO GUIMARAES PENA ME	AH00666060	HBG5319	5550-0	21/05/2019	08:58:00
CRISTIANO PEREIRA DA SILVA	AL00667866	OKJ2968	7455-0	24/05/2019	01:55:51
CRISTINA MARA FERREIRA	AL00670596	PVP5568	7455-0	26/05/2019	13:53:42
CS BRASIL FROTAS LTDA	AL00667783	QPK2209	7463-0	23/05/2019	23:17:49
CS BRASIL FROTAS LTDA	AL00667853	QPO0395	7471-0	24/05/2019	00:09:43
CS BRASIL FROTAS LTDA	AL00667882	PYD2448	7455-0	24/05/2019	05:35:53
CS BRASIL FROTAS LTDA	AL00667907	QPK2169	7455-0	24/05/2019	08:53:39
CS BRASIL FROTAS LTDA	AL00667982	QPJ1106	7455-0	24/05/2019	16:14:11
CS BRASIL FROTAS LTDA	AL00668009	QPK2417	7455-0	24/05/2019	22:42:37
CS BRASIL FROTAS LTDA	AL00668012	QPR0032	7463-0	24/05/2019	22:55:51
CS BRASIL FROTAS LTDA	AL00668366	QPK2417	7463-0	24/05/2019	19:02:52
CS BRASIL FROTAS LTDA	AL00668429	QPR4841	7455-0	25/05/2019	01:22:25
CS BRASIL FROTAS LTDA	AL00668876	QPS8140	7455-0	24/05/2019	16:12:21
CS BRASIL FROTAS LTDA	AL00669565	QPO0453	7455-0	27/05/2019	13:51:20
CS BRASIL FROTAS LTDA	AL00669622	PYD2501	7455-0	27/05/2019	16:59:25
CS BRASIL FROTAS LTDA	AL00669632	QPM8042	7455-0	27/05/2019	18:16:38
CS BRASIL FROTAS LTDA	AL00669668	QPO0396	7455-0	27/05/2019	21:52:29
CS BRASIL FROTAS LTDA	AL00669677	QPB0683	7471-0	27/05/2019	22:45:04
CS BRASIL FROTAS LTDA	AL00669682	QPB0683	7463-0	27/05/2019	22:49:30
CS BRASIL FROTAS LTDA	AL00669683	QPB0683	7455-0	27/05/2019	22:51:45
CS BRASIL FROTAS LTDA	AL00669969	QPR4858	7463-0	28/05/2019	00:29:09
CS BRASIL FROTAS LTDA	AL00669974	QPS8131	7455-0	28/05/2019	01:46:23
CS BRASIL FROTAS LTDA	AL00670020	QPK2225	7455-0	28/05/2019	10:44:19
CS BRASIL FROTAS LTDA	AL00670024	PYD2501	7455-0	28/05/2019	11:12:54
CSS CONSTRUTORA E INCORPORADORA	AL00670239	PZT6992	7455-0	26/05/2019	10:39:02

"Este documento está **assinado digitalmente** nos termos da Lei Federal 11.419/2006, Medida Provisória 2.200-2/2001, Decreto 1.455/2010 e Portaria XXX. A assinatura digital cumpre a função de associar uma pessoa ou entidade a uma chave pública. Os métodos criptográficos adotados pela Prefeitura de Contagem impedem que a assinatura eletrônica seja falsificada, ou que os dados do documento sejam adulterados, tornando-os invioláveis.
Portanto, encontram-se garantidas, pela assinatura digital, a autenticidade e a inviolabilidade de todos os dados do presente DIÁRIO OFICIAL DE CONTAGEM - MG (doc)." Para outras informações www.contagem.mg.gov.br.

DA MATA SERVICOS DE ENG LTDA - M	AL00669915	OXA6077	7455-0	27/05/2019	14:25:14
DA ROCA INDUSTRIA E COMERCIO LTD	AL00669634	NYH9999	7455-0	27/05/2019	18:53:38
DAIANE GOULART CORGOZINHO	AL00669329	QNZ3486	7455-0	26/05/2019	13:54:38
DALMIR BERNARDINO	AL00669133	HFS7619	7455-0	26/05/2019	10:05:09
DALTON ALVES FRANCO	AL00668900	QKO4937	7455-0	15/05/2019	06:00:21
DALVIO COSTA FARIA	AL00670000	OPO8681	7455-0	28/05/2019	08:12:26
DALVIRA MARIA LOPES	AL00668808	HLE4747	7463-0	25/05/2019	23:06:45
DAMIAO DA SILVA	AL00670186	MPK6665	7455-0	26/05/2019	07:02:54
DANIEL COSTA DE ARAUJO	AL00668428	FLS6230	7455-0	25/05/2019	01:21:32
DANIEL DA CUNHA TOMAZ	AL00670317	HFX6867	7455-0	26/05/2019	14:31:59
DANIEL DAVID DE OLIVEIRA SILVA	AL00668953	OLW3227	7455-0	22/05/2019	04:45:50
DANIEL DIAS MACHADO PEREIRA	AL00668500	HKS0100	7455-0	25/05/2019	07:11:10
DANIEL FAUSTINO DA SILVA	AH00666393	GWR0226	5738-0	23/05/2019	16:53:00
DANIEL FERNANDO DE ANDRADE	AL00669371	NXZ4340	7455-0	26/05/2019	17:50:53
DANIEL FERREIRA COTTA	AL00668559	GAL7965	7455-0	25/05/2019	10:44:29
DANIEL KREFF MORAWSKI	AL00669771	MMF0212	7455-0	26/05/2019	11:30:50
DANIEL MIRANDA TOLEDO	AL00669908	PUZ6005	7455-0	27/05/2019	14:00:50
DANIEL NAVARRO TELES	AH00666640	HLT7843	7633-1	23/05/2019	15:51:00
DANIEL PEREIRA DA SILVA	AL00670257	OPF8729	7455-0	26/05/2019	11:26:00
DANIEL PEREIRA FONSECA SILVA	AL00667959	PZC4813	7455-0	24/05/2019	13:03:49
DANIEL RIBEIRO DA SILVA	AL00669780	MQY8850	7455-0	26/05/2019	11:57:06
DANIEL SANTOS RAMOS	AL00668166	PWX2347	7455-0	25/05/2019	14:10:09
DANIEL TINOCO DE SANTANA	AH00661907	IAJ5344	5541-4	21/05/2019	15:25:00
DANIEL VIEIRA DOS SANTOS	AL00670164	OWL7351	7455-0	26/05/2019	02:56:14
DANIELE BARBOSA G. DE OLIVEIRA	AH00666007	PWU0801	5568-0	22/05/2019	09:06:00
DANIELE CRISTINA SOUZA RAMOS	AL00669054	PWL4759	7455-0	26/05/2019	00:04:19
DANIELLE CRISTINA DE AZEVEDO	AL00668667	JFK7999	7455-0	25/05/2019	15:17:48
DANILO ALVES PEREIRA	AL00669323	HEJ9518	7463-0	26/05/2019	13:16:47
DANILO BERNARDINO DE ANDRADE	AL00668972	PUA5898	7455-0	24/05/2019	11:00:31
DANILO CARLOS PINTO	AL00668728	HMW8029	7463-0	25/05/2019	17:55:23
DANILO DE CASTRO MELO	AL00669253	PXO8782	7455-0	27/05/2019	00:21:21
DANILO GOMES DA SILVA	AL00668439	CLJ6901	7455-0	25/05/2019	02:45:07
DANNYSON FRANCO RIBEIRO	AL00669050	OLR2394	7455-0	25/05/2019	19:40:59
DARCY BATISTA NASCIMENTO	AL00670244	PUD7105	7455-0	26/05/2019	10:54:58
DAREK OMAR MATTAR ABDO ME	AL00668849	OMG0200	7455-0	24/05/2019	10:02:01
DARLEY JUNIOR LIMA DOS REIS	AL00667804	GXI2494	7455-0	22/05/2019	08:46:01
DARLON F. ASSIS DE OLIVEIRA	AL00670209	HIM5847	7455-0	26/05/2019	08:52:21
DARTE FELICIA MAIA	AL00669936	HMZ7808	7455-0	27/05/2019	16:26:57
DAVI ALBERTO DE PAULO MOURA	AL00670014	IKC8111	6050-3	28/05/2019	10:22:40
DAVI MESSIAS RATTON DOS SANTOS	AL00669190	PVW8613	7455-0	26/05/2019	14:53:40
DAVI MESSIAS RATTON DOS SANTOS	AL00669806	PVW8613	7455-0	26/05/2019	14:55:27
DAVI RUAS DE FARIA CESAR	AL00669015	GRG1116	7455-0	24/05/2019	22:07:27
DAVIDSON CLEITON DA SILVA	AL00669197	GXZ9285	7455-0	26/05/2019	15:53:52
DAVIDSON DIAS DE FREITAS JUNIOR	AL00668696	HMO3123	7455-0	25/05/2019	16:11:42
DAVIDSON JUNIO DOS SANTOS	AL00667968	GYA9933	7455-0	24/05/2019	14:02:31
DAVIDSON JUNIO P.S.DE ARAUJO	AL00669407	QNJ3012	7455-0	27/05/2019	05:16:15
DAVIDSON RANGEL RAMOS DA SILVA	AL00668071	HNA0087	7455-0	25/05/2019	08:10:36

"Este documento está **assinado digitalmente** nos termos da Lei Federal 11.419/2006, Medida Provisória 2.200-2/2001, Decreto 1.455/2010 e Portaria XXX. A assinatura digital cumpre a função de associar uma pessoa ou entidade a uma chave pública. Os métodos criptográficos adotados pela Prefeitura de Contagem impedem que a assinatura eletrônica seja falsificada, ou que os dados do documento sejam adulterados, tornando-os invioláveis.
Portanto, encontram-se garantidas, pela assinatura digital, a autenticidade e a inviolabilidade de todos os dados do presente DIÁRIO OFICIAL DE CONTAGEM - MG (doc)." Para outras informações www.contagem.mg.gov.br.

DAVIDSON SANTOS MACHADO	AL00669819	OXA6539	7455-0	26/05/2019	16:37:43
DAYANA MARIA SILVESTRE	AL00668216	HCV6842	7455-0	25/05/2019	16:57:12
DAYANE CHRISTINA PEREIRA NUNES	AL00668136	HOH6718	7455-0	25/05/2019	12:23:59
DAYSE MARY SANGI GOMES DA SILVA	AH00666010	KWL5672	5568-0	22/05/2019	09:57:00
DAYSE ROSALY PEREIRA BATISTA	AL00668629	PVF4045	7455-0	25/05/2019	14:07:24
DE PAULA E OLIVEIRA TURISMO E TRANSPOSTE	AL00668392	GWI7133	7455-0	24/05/2019	22:32:34
DEBORA APARECIDA CRUZ BORBA	AL00669127	JJG6867	7455-0	26/05/2019	09:13:15
DEBORA APARECIDA DOS S.SILVA	AL00668002	HAV2184	6050-3	24/05/2019	21:28:18
DEBORA DE OLIVEIRA COSTA	AH00663757	OWN1291	6050-2	23/05/2019	08:55:00
DEBORA DE OLIVEIRA COSTA	AL00669859	OPX8123	7455-0	27/05/2019	00:01:54
DEBORAH NOGUEIRA DE OLIVEIRA	AL00669533	PVX7288	7455-0	27/05/2019	12:29:12
DEBORAH TICIANE MARQUES DA CUNHA	AL00670225	GYB7337	7455-0	26/05/2019	09:50:35
DECIO ALEIXO DOS SANTOS	AH00666079	KJP5891	5185-1	22/05/2019	10:12:00
DECIO BRANDAO JUNIOR	AL00669377	OMB0613	7455-0	26/05/2019	19:46:59
DEIBETANIA APARECIDA XAVIER	AL00668641	HAK4878	7455-0	25/05/2019	14:34:20
DEIVERSON DA SILVA ANDRADE	AL00668588	KQJ3345	7455-0	25/05/2019	12:13:41
DEIVERSON JUNIO DE ARAUJO COSTA	AL00669698	CRQ6275	7455-0	26/05/2019	01:12:28
DELIA DIAS DELFINO	AL00669904	OMB1405	7455-0	27/05/2019	13:13:38
DELMO CASTANHEIRA DE CARVALHO	AL00668457	PYD9465	7471-0	25/05/2019	04:46:37
DELSON MIRANDA VIANA	AH00666397	HEJ4411	6122-0	24/05/2019	17:31:00
DEMERVAL FRANCISCO DUTRA	AL00669199	HJG7673	7455-0	26/05/2019	15:58:51
DEMETRIUS BARRETO DOS REIS	AL00667918	HKJ4652	7455-0	24/05/2019	09:31:11
DENILSON DO CARMO PARREIRA	AL00668444	HNE1774	7455-0	25/05/2019	03:32:57
DENIO CARLOS DE SOUZA	AL00668612	OQJ6096	7455-0	25/05/2019	13:17:01
DENIS CARLOS ANIBAL COSTA	AH00665593	OWZ9932	5550-0	23/05/2019	16:08:00
DENIS DE OLIVEIRA SOUZA	AL00670295	OXK6722	7455-0	26/05/2019	13:23:33
DENISE BARBOSA SILVA	AL00668523	EPH0457	7455-0	25/05/2019	08:36:04
DENISE DA C DOS SANTOS LIBERATO	AL00669872	HAK9591	7455-0	27/05/2019	05:33:32
DENNIS VINICIOS OLIVEIRA MACHADO	AL00668687	HBU6526	7455-0	25/05/2019	15:51:06
DEOCLECIO MELO VIEIRA	AH00665568	HDK9059	5541-3	21/05/2019	12:25:00
DEODORO DOS SANTOS M JUNIOR	AL00670041	NYC0058	7455-0	28/05/2019	12:05:40
DEOLIZONTE DE SOUZA COLEN	AL00669884	HKH2924	7455-0	27/05/2019	09:44:13
DESCIVALDO FLORENCIO CARVALHO	AL00669982	HZT0438	7455-0	28/05/2019	04:09:42
DEUSDELIA UMBELINA SANTOS	AL00670409	QPD8426	7455-0	26/05/2019	21:53:10
DEVAIR MEDEIROS	AL00668965	GTA8548	7455-0	24/05/2019	07:45:39
DEVANIR SANTOS SOUZA	AL00669246	GWL8624	7455-0	27/05/2019	00:02:05
DEYSE APARECIDA ATAIDE	AL00669164	OLU9412	7455-0	26/05/2019	11:37:20
DICKSON RODRIGUES DUARTE	AL00670040	QNZ2280	7455-0	28/05/2019	12:05:33
DIEGO ALVES MARTINS	AL00669928	DQV4668	7455-0	27/05/2019	15:42:59
DIEGO HENRIQUE NEVES VILACA	AL00670728	QOE8468	7455-0	26/05/2019	02:13:04
DIEGO LOURENCO NORMIDIO	AL00668519	HNI3482	7455-0	25/05/2019	08:21:05
DIEGO PACHECO SILVA	AH00661904	HJR5885	5380-0	07/05/2019	17:15:00
DIERLI CARLOS DE OLIVEIRA	AL00668446	OPU3347	7455-0	25/05/2019	03:57:59
DIMPA DIST MINEIRA DE P AUTO LTD	AH00662525	OXI3517	6068-1	22/05/2019	10:23:00
DINACARLA GONZAGA PIERMATEI	AL00669774	PWW5943	7455-0	26/05/2019	11:37:11
DINACO IND E COM DE F E ACO LTDA	AL00668665	HAK0441	7455-0	25/05/2019	15:15:03
DINALME AUGENTIL	AL00670568	HHJ3247	7455-0	26/05/2019	08:34:53

"Este documento está **assinado digitalmente** nos termos da Lei Federal 11.419/2006, Medida Provisória 2.200-2/2001, Decreto 1.455/2010 e Portaria XXX. A assinatura digital cumpre a função de associar uma pessoa ou entidade a uma chave pública. Os métodos criptográficos adotados pela Prefeitura de Contagem impedem que a assinatura eletrônica seja falsificada, ou que os dados do documento sejam adulterados, tornando-os invioláveis.
Portanto, encontram-se garantidas, pela assinatura digital, a autenticidade e a inviolabilidade de todos os dados do presente DIÁRIO OFICIAL DE CONTAGEM - MG (doc)." Para outras informações www.contagem.mg.gov.br.

DIOGO ALVES LIMA	AL00668294	FAW1622	7455-0	24/05/2019	08:24:19
DIOGO ANASTACIO MARTINS	AL00668061	HHT0929	6050-3	25/05/2019	07:08:25
DIOGO LUIZ COSTA	AH00666938	HJZ9850	7633-2	22/05/2019	10:29:00
DIONATAS HENRIQUE DOS SANTOS	AL00669994	ORB4362	7455-0	28/05/2019	06:43:56
DIOZEFY ALVES	AL00669188	HNF5722	7455-0	26/05/2019	14:30:57
DIRCEU DE OLIVEIRA NEVES	AL00669017	HHZ6198	7455-0	24/05/2019	23:22:53
DIRETIVA CONSULT E PARTICIPAÇÕES LTDA	AL00669505	OPI1885	7455-0	27/05/2019	10:59:34
DIRLEI KLEM CALIXTO DA SILVA	AL00668764	HGX9461	7455-0	25/05/2019	20:16:31
DISTR.MORANGOS PEREIRA LTDA EPP	AL00669264	INU3841	7455-0	27/05/2019	01:36:26
DISTRIBUIDORA A.DA TERRA LTDA ME	AL00667765	PWI7836	7455-0	23/05/2019	14:08:27
DISTRIBUIDORA AZULAR LTDA	AL00669048	PXW0472	7455-0	25/05/2019	17:40:55
DISTRIBUIDORA DE BEBIDAS SOKULSKI - EIRE	AL00667766	BAW6733	7463-0	23/05/2019	14:26:48
DISTRIBUIDORA DE FRUTAS GOUVEIA LTDA EPP	AL00669954	FPJ8664	7455-0	27/05/2019	20:55:19
DISTRIBUIDORA LIZ MERC. LTDA	AL00669615	GVP2943	7455-0	27/05/2019	16:43:26
DISTRIBUIDORA PEQUI LTDA	AL00668322	HAS2460	7455-0	24/05/2019	12:49:39
DIVALDO ALVES DA ROCHA	AL00670303	HLB7644	7455-0	26/05/2019	13:44:46
DIVALDO NATALINO FERREIRA	AL00669811	HCW3220	7455-0	26/05/2019	15:25:53
DIVINO CANDIDO DA SILVA	AL00669024	JIR9773	7463-0	25/05/2019	00:43:30
DIVINO JOSE DO NASCIMENTO ARAUJO	AH00666066	HKW5167	5568-0	22/05/2019	07:11:00
DJALMA ABRANTES DE QUADROS	AL00668094	GVR3955	7455-0	25/05/2019	09:22:43
DMA HORTIFRUTI LTDA	AH00666740	QNU0562	5550-0	22/05/2019	09:46:00
DOMINGOS BARBOSA LOPES	AL00668681	HCW6015	7455-0	25/05/2019	15:39:54
DOMINGOS DE GUSMAO DA CUNHA	AL00667868	OPD9799	7455-0	24/05/2019	02:35:03
DOMINGOS RAMOS DA SILVA	AL00668775	HYN1507	7463-0	25/05/2019	20:53:09
DOMINGOS RAMOS DA SILVA	AL00670363	HYN1507	7455-0	26/05/2019	16:24:40
DORVALINO PEDRO DO CARMO	AL00667786	HFH4909	7455-0	23/05/2019	23:53:52
DOUGLAS DO CARMO ROSA	AL00668600	QQL4370	7455-0	25/05/2019	12:51:39
DOUGLAS DOMINGOS	AL00669573	BAB3926	7455-0	27/05/2019	14:15:53
DOUGLAS FILIPE SANTOS CORREA	AL00670011	EJZ7054	7455-0	28/05/2019	10:07:50
DOUGLAS PINHEIRO COSTA	AL00669796	PVD1713	7455-0	26/05/2019	14:07:41
DOUGLAS RODRIGUES DE SOUZA	AL00668212	GOV4097	7455-0	25/05/2019	16:27:35
DOUGLAS SANTOS FIUZA	AL00668406	OPE3999	7463-0	24/05/2019	23:55:02
DOUGLAS VALERIO DE BARCELOS	AL00670350	PVB7799	7455-0	26/05/2019	15:46:11
DOUGLAS VINICIOS S LUCARELLI	AL00669817	EZJ1979	7455-0	26/05/2019	16:13:47
DUTRA MAQUINAS ELETRICAS LTDA ME	AL00668543	NYA2297	7455-0	25/05/2019	09:41:51
ECOLAB QUIMICA LTDA	AL00669205	GBJ3817	7455-0	26/05/2019	16:19:18
ED CARLOS GONCALVES FERREIRA	AL00670176	HHZ5862	7455-0	26/05/2019	05:45:25
EDCARLOS BATISTA ALVES	AH00660943	GYX3741	5185-1	23/05/2019	07:53:00
EDEL MARIO DE OLIVEIRA	AL00667810	HMT5527	7455-0	22/05/2019	10:25:29
EDELCIO JUNIO SANTOS OLIVEIRA	AL00670738	GSY5557	6050-3	26/05/2019	19:05:17
EDELSON CAMPOS DO CARMO	AL00668944	QPM8831	7455-0	18/05/2019	12:40:39
EDENILSON DOS SANTOS ROCHA	AL00669766	OQL1905	7455-0	26/05/2019	11:12:48
EDER DA SILVA	AL00668205	HIR3665	7455-0	25/05/2019	15:54:52
EDER DOMINGUES TRANSPORTES EIRELI	AL00670194	DBL4942	7455-0	26/05/2019	07:41:33
EDERLUCIO PEREIRA DA SILVA	AL00669241	HIC9065	6050-3	26/05/2019	22:57:40
EDERSON ARLINDO LOPES	AL00667970	HHS7410	7455-0	24/05/2019	14:08:30
EDGAR FERNANDES DA ROCHA	AL00669655	PGL1312	7455-0	27/05/2019	20:43:42

"Este documento está **assinado digitalmente** nos termos da Lei Federal 11.419/2006, Medida Provisória 2.200-2/2001, Decreto 1.455/2010 e Portaria XXX. A assinatura digital cumpre a função de associar uma pessoa ou entidade a uma chave pública. Os métodos criptográficos adotados pela Prefeitura de Contagem impedem que a assinatura eletrônica seja falsificada, ou que os dados do documento sejam adulterados, tornando-os invioláveis.
Portanto, encontram-se garantidas, pela assinatura digital, a autenticidade e a inviolabilidade de todos os dados do presente DIÁRIO OFICIAL DE CONTAGEM - MG (doc)." Para outras informações www.contagem.mg.gov.br.

EDGARD CARDOSO CARVALHO	AL00668491	HLL1767	7455-0	25/05/2019	06:55:38
EDGARD CESAR BRAGA	AL00669941	HEO3946	7463-0	27/05/2019	19:24:46
EDICLEIDE ROMUALDO DA SILVA	AL00668903	MVX2272	7455-0	15/05/2019	09:26:19
EDILAYNE ALVES DA SILVA CASTRO	AL00667962	HDM9896	7455-0	24/05/2019	13:26:01
EDIMAR ALVES DA SILVA	AL00668100	MQI8435	7455-0	25/05/2019	10:00:01
EDIR FERRAZ LIMA	AL00667894	QPA6286	7455-0	24/05/2019	06:54:31
EDIRLEY DIAS DE ARAUJO	AH00663041	HIO7652	5185-2	22/05/2019	18:20:00
EDISON EUCLIDES GONCALVES	AL00669736	HCO5968	7455-0	26/05/2019	06:30:19
EDIVALDO CANDIDO DE SOUZA	AL00670397	QPH8343	7455-0	26/05/2019	20:00:45
EDIVALDO FERREIRA DE ARAUJO	AL00669359	HJV5513	7455-0	26/05/2019	16:53:14
EDIVAN MARTINS BERTO	AH00661999	GTK9004	5460-0	22/05/2019	10:29:00
EDIVILSON SILVA	AL00669105	HHM3363	7455-0	26/05/2019	07:42:34
EDIZELIA MARIA DO CARMO	AL00669993	KVX5671	7455-0	28/05/2019	06:31:15
EDMAR BORGES DE SOUSA	AH00666925	HKC9007	7633-1	22/05/2019	07:30:00
EDMAR GOMES	AL00669979	AHY9231	7463-0	28/05/2019	02:34:31
EDMAR JOSE DE LACERDA	AL00668372	HJP1050	7455-0	24/05/2019	19:46:20
EDMAR RAMOS DA CRUZ RODRIGUES	AH00666843	PZA6376	5568-0	24/05/2019	10:22:00
EDMILSON ALVES DA SILVA	AL00668451	PYM6574	7455-0	25/05/2019	04:21:03
EDMILSON ALVES DE ALMEIDA	AH00665704	HAS8796	5819-4	24/05/2019	06:44:00
EDMILSON CAETANO DA SILVA	AL00669159	LTF6404	7455-0	26/05/2019	11:13:14
EDNA CRISTINA NOLASCO DE OLIVEIRA	AL00669409	ITX5390	7463-0	27/05/2019	05:21:14
EDNA JANAINA B DA SILVA	AL00669256	HAB9748	7455-0	27/05/2019	00:28:24
EDNA JANUARIA CORREIA DA SILVA	AL00669529	KOJ4282	7463-0	27/05/2019	12:19:27
EDNEA DALUZ REIS DE JESUS	AL00670276	HKT2461	7455-0	26/05/2019	12:17:00
EDNEI FERREIRA VIEIRA	AL00668296	NQL4702	7455-0	24/05/2019	09:22:09
EDNEY LOPES DA ROCHA	AL00670731	HKC9484	7463-0	26/05/2019	11:14:46
EDSON DE JESUS SANTOS	AL00669078	HBG5166	7455-0	26/05/2019	06:05:40
EDSON DOS SANTOS CARVALHO	AL00669645	QNH9905	7455-0	27/05/2019	19:31:01
EDSON FERREIRA DOS SANTOS	AL00668248	PZS1377	7455-0	25/05/2019	21:19:30
EDSON FONSECA DE OLIVEIRA	AL00669364	CTU9001	7455-0	26/05/2019	17:11:05
EDSON FONSECA DE OLIVEIRA	AL00669484	CTU9001	7455-0	27/05/2019	09:47:28
EDSON GONCALVES COELHO	AH00665584	DMC5669	5568-0	22/05/2019	15:21:00
EDSON GONCALVES DA SILVA	AL00669379	HJP4427	7455-0	26/05/2019	20:01:20
EDSON JUSTINO MIRANDA	AL00668885	HDB0766	7463-0	24/05/2019	22:28:11
EDSON LUCAS DE ARAUJO	AL00668027	OWJ5985	7455-0	25/05/2019	03:25:12
EDSON SANTOS	AL00668466	GSF5298	7455-0	25/05/2019	05:13:05
EDSON UMBELINO DE ARAUJO	AL00668878	HLO1411	7455-0	24/05/2019	16:34:56
EDSON VANDER DE SOUZA	AL00668109	OWI7738	7455-0	25/05/2019	10:35:10
EDUARDA MARQUES RIBEIRO	AL00669343	HLB0293	7455-0	26/05/2019	15:03:20
EDUARDO FELIPE DANTAS C. MELO	AL00669858	HHG0557	7455-0	26/05/2019	23:09:58
EDUARDO DE FARIA SENRA	AL00670616	PXC9932	7455-0	26/05/2019	18:56:18
EDUARDO DE FREITAS BESSA	AL00668126	HGV4630	7455-0	25/05/2019	11:35:51
EDUARDO DIMAS DE OLIVEIRA	AL00669412	HJU9353	7455-0	27/05/2019	05:37:02
EDUARDO GARCIA	AL00670376	GVS7089	7455-0	26/05/2019	17:16:09
EDUARDO HENRIQUE DE SOUZA LOPES	AH00666383	PXZ5910	5452-1	21/05/2019	14:33:00
EDUARDO LEONARDO BARBOSA	AL00668070	PZU9824	7455-0	25/05/2019	08:06:50
EDUARDO MARINHO DA SILVA	AL00670320	QOE5330	7455-0	26/05/2019	14:36:43

"Este documento está **assinado digitalmente** nos termos da Lei Federal 11.419/2006, Medida Provisória 2.200-2/2001, Decreto 1.455/2010 e Portaria XXX. A assinatura digital cumpre a função de associar uma pessoa ou entidade a uma chave pública. Os métodos criptográficos adotados pela Prefeitura de Contagem impedem que a assinatura eletrônica seja falsificada, ou que os dados do documento sejam adulterados, tornando-os invioláveis.
Portanto, encontram-se garantidas, pela assinatura digital, a autenticidade e a inviolabilidade de todos os dados do presente DIÁRIO OFICIAL DE CONTAGEM - MG (doc)." Para outras informações www.contagem.mg.gov.br.

EDUARDO MARQUES MONTINI	AL00667887	HDL0390	7455-0	24/05/2019	06:10:59
EDUARDO MOISES LOPES	AH00666068	HOI6640	5185-1	22/05/2019	09:42:00
EDUARDO RODRIGUES OLIVEIRA	AL00669355	PYG9414	7455-0	26/05/2019	16:24:16
EDUARDO SANTOS BATISTA	AL00668609	PUT3767	7455-0	25/05/2019	13:09:35
EDUARDO TEIXEIRA MARRA	AL00668756	QNZ6676	7455-0	25/05/2019	19:57:12
EDUARDO VARGAS DOS SANTOS	AL00670852	HNK9338	7455-0	26/05/2019	22:14:10
EDVALDO MORAES DOS SANTOS	AL00669946	QPD9094	7455-0	27/05/2019	19:44:49
EDVALDO NIZ GOMES	AL00668631	GXT5263	7455-0	25/05/2019	14:14:43
EDVAN GOMES DOS SANTOS	AL00669473	HYD3464	5673-2	27/05/2019	09:24:01
EDVAN GOMES DOS SANTOS	AL00669474	HYD3464	6050-3	27/05/2019	09:24:11
EDVANIA SOARES VIEIRA ROCHA	AL00668755	PYS6158	7455-0	25/05/2019	19:45:03
EDY LOREGIAN SILVA	AL00668893	OPO1819	7455-0	25/05/2019	23:57:32
EGS ELEVADORES LTDA EPP	AL00669468	PUG2403	5673-2	27/05/2019	09:05:20
EGUIMAR JOSE DE RESENDE	AL00669932	NXY8636	7455-0	27/05/2019	15:58:19
ELAINE APARECIDA LOPES	AL00669383	HOD6601	7455-0	26/05/2019	21:51:16
ELAINE DE MORAES MACHADO	AL00669976	OWL4384	7455-0	28/05/2019	02:13:15
ELDER GARCIA SANTOS	AL00669242	HNS4611	7455-0	26/05/2019	23:05:07
ELENILTON NEVES MARQUES	AL00668533	HKB9800	7455-0	25/05/2019	09:12:59
ELEUSA DA COSTA PEREIRA	AL00669717	PYY9868	7455-0	26/05/2019	02:39:07
ELI COLETA DE FREITAS	AL00667812	OPW4024	7455-0	22/05/2019	10:48:35
ELIANE ANDRADE DE LIMA	AL00668279	BSF5053	7455-0	24/05/2019	01:25:43
ELIANE COELHO COSTA	AL00669659	AHS4687	7455-0	27/05/2019	20:52:54
ELIANE LAMOUNIER RABELO	AH00666102	HJN5936	6050-1	24/05/2019	07:59:00
ELIAS CARDOZO	AL00670161	EZF6000	7455-0	26/05/2019	01:46:35
ELIAS DALBERTO SEIDEL	AL00669869	QPP5764	7455-0	27/05/2019	04:59:52
ELIAS DE OLIVEIRA PERPETUO	AL00668946	QMV9891	7455-0	18/05/2019	13:32:22
ELIAS FERREIRA DA SILVA	AH00666073	OPC2791	5185-1	22/05/2019	09:53:00
ELIAS MAGNO DA CRUZ	AL00668623	HKY8602	7455-0	25/05/2019	13:42:08
ELIDIO FLORENTINO DA SILVA	AL00668759	LWH8728	7455-0	25/05/2019	20:08:29
ELIDIO JOSE AMARAL ROCHA	AL00668606	QNM6554	7455-0	25/05/2019	12:59:04
ELIDIO SILVEIRA	AL00669464	CZJ4627	7455-0	27/05/2019	08:59:24
ELIEL RICARDO NATANAEL	AL00669547	QPI2906	7455-0	27/05/2019	13:02:43
ELIELTON GERALDO SOUSA	AL00669181	PUG1312	6050-3	26/05/2019	13:18:36
ELIELTON PIRES DA SILVA	AL00669275	ALB5924	7455-0	27/05/2019	02:43:41
ELIETE CARLOS DE ABREU	AL00670220	HMD5293	7455-0	26/05/2019	09:27:26
ELIEZIO SANTOS COSTA	AL00669980	GSV9262	7455-0	28/05/2019	03:06:32
ELIMAR GARCIA	AL00669141	QNK5303	7455-0	26/05/2019	10:29:33
ELINALCO OLIVEIRA NESVES	AL00669408	CVL4800	7455-0	27/05/2019	05:17:42
ELINEIA FROIS COELHO	AL00669827	HNP0717	7455-0	26/05/2019	17:24:26
ELINO BRANDAO DA SILVA	AL00668043	OQW7840	7455-0	25/05/2019	05:59:48
ELIO DE ANDRADE LOPES	AL00669151	OZH7982	7455-0	26/05/2019	10:57:24
ELIO DE ANDRADE LOPES	AL00670580	OZH7982	7455-0	26/05/2019	10:56:01
ELIONAI GOMES DE SOUZA	AL00669277	HAK8916	7463-0	27/05/2019	03:09:29
ELISABETH UMBELINO PAULA NUNES	AL00667852	EQA0122	7455-0	23/05/2019	23:29:48
ELISAMAR ANA DA SILVA	AL00670364	HBA5588	7455-0	26/05/2019	16:25:54
ELISANGELA AUGUSTA RIBEIRO	AH00665751	OLZ0712	5550-0	24/05/2019	18:39:00
ELISANGELA CRISTINA AGANETTE	AL00668823	PXZ4111	7455-0	25/05/2019	23:39:29

"Este documento está **assinado digitalmente** nos termos da Lei Federal 11.419/2006, Medida Provisória 2.200-2/2001, Decreto 1.455/2010 e Portaria XXX. A assinatura digital cumpre a função de associar uma pessoa ou entidade a uma chave pública. Os métodos criptográficos adotados pela Prefeitura de Contagem impedem que a assinatura eletrônica seja falsificada, ou que os dados do documento sejam adulterados, tornando-os invioláveis.
Portanto, encontram-se garantidas, pela assinatura digital, a autenticidade e a inviolabilidade de todos os dados do presente DIÁRIO OFICIAL DE CONTAGEM - MG (doc)." Para outras informações www.contagem.mg.gov.br.

ELISANGELA EFIGENIA DA SILVA	AL00669085	HEX5695	7455-0	26/05/2019	06:35:44
ELISANGELA MORENO ANDRADE	AL00670620	FQC8918	7455-0	26/05/2019	21:14:42
ELISANGELA VEIGAS ME	AL00667833	ABY3106	7463-0	22/05/2019	22:01:53
ELISETE DE FATIMA LOPES SILVA	AL00668739	PYU0083	7463-0	25/05/2019	18:23:14
ELISEU MACHADO DE ALMEIDA	AL00668412	HLW4742	7455-0	25/05/2019	00:31:31
ELIUDA CARDOZO GUIMARAES	AH00666085	PXB2713	5185-1	22/05/2019	10:40:00
ELIZABETE AUGUSTA DA CRUZ LOPES	AL00669186	PYQ6126	6050-3	26/05/2019	14:26:11
ELIZABETH ASSIS TAVARES	AL00670023	NTW3347	7463-0	28/05/2019	10:51:52
ELIZABETH DE FATIMA J. CARNEIRO	AL00670398	HGX9785	7455-0	26/05/2019	20:04:29
ELIZAINE PORTES DE SOUSA	AL00668199	QPO8394	7463-0	25/05/2019	15:48:01
ELIZANGELA DA SILVA CARDOSO	AH00666395	HNF6984	5541-1	24/05/2019	17:12:00
ELIZANGELA DE OLIVEIRA SILVA	AL00667995	GWR8788	5673-2	24/05/2019	19:47:38
ELIZANGELA GERALDA ARANTES	AL00669983	HKD6161	7455-0	28/05/2019	04:20:22
ELIZANIA M DA SILVA CONCEICAO	AH00665744	OMA6826	5541-1	23/05/2019	18:49:00
ELIZEANA MARIA DOS P. FONSECA	AL00668356	HIB1266	7455-0	24/05/2019	16:47:34
ELIZETE HELENA ALCINO	AL00668575	HAY7159	7463-0	25/05/2019	11:37:12
ELIZEU ALVES DE OLIVEIRA	AL00670347	HHJ7243	7455-0	26/05/2019	15:39:25
ELSON AKIRA GOH - ME	AL00668095	PUE1245	7455-0	25/05/2019	09:26:17
ELSON DO NASCIMENTO	AL00670723	NKW0408	6050-3	25/05/2019	17:24:38
ELVES RODRIGUES DA LUZ	AL00668731	HLL1119	7455-0	25/05/2019	18:01:31
ELVIS WENDER TEIXEIRA ROCHA	AL00667874	LSL1314	7455-0	24/05/2019	03:47:22
ELZA FRANCA CARDOSO RODRIGUES	AL00667775	HFN7554	7455-0	23/05/2019	20:30:24
EMBALEX EMBALAGENS EM MADEIRA LT	AH00666935	PZA1404	5819-6	22/05/2019	09:25:00
EMERSON ALEXANDRINO VIEIRA	AL00668021	GNJ4793	7455-0	25/05/2019	01:41:16
EMERSON RODRIGO DOS SANTOS	AL00670742	HHA7488	7455-0	26/05/2019	23:42:37
EMERSON SANTANA MARQUES	AH00660745	NOD0533	5568-0	23/05/2019	20:52:00
EMIFOR INDUSTRIA DE ALIMENTOS SA	AH00663051	PVX1879	6122-0	24/05/2019	17:26:00
EMILIA BARRIO PELEGRINE	AH00662529	HNQ3848	5541-1	23/05/2019	12:39:00
EMILIENE DUARTE	AL00668599	HIC7512	7455-0	25/05/2019	12:51:06
EMILLY NATHALLY C DE ALBUQUERQUE	AL00669963	OPX8367	7463-0	27/05/2019	23:15:15
EMPRESA BRAS. DE CORREIOS E TELE	AH00666382	OLO2273	5452-1	21/05/2019	14:33:00
EMPRESA DE TRANSPORTES APOTEOSE	AL00668962	QPB7262	7455-0	24/05/2019	06:49:27
EMPRESA DE TRANSPORTES COVRE LTDA	AL00669616	DPE7434	6050-3	27/05/2019	16:44:59
ENCAIXE EMPRESA DE TRANSPORTES LTDA	AM00495707	FFD7329	5819-6	17/05/2019	11:55:00
ENEAS JOSE DA FONSECA	AL00670281	PWS5809	7455-0	26/05/2019	12:48:16
ENGELB CONSUL & ENGENHARIA LTDA	AL00670377	QPD2457	7455-0	26/05/2019	17:16:40
ENGESCOM REFRIG E AR COND LTDA	AH00666831	QNP4534	5550-0	23/05/2019	10:57:00
ENILSON GONCALVES NUNES	AL00668715	HIK2342	7455-0	25/05/2019	17:02:27
ENIO ATANASIO DE JESUS	AL00669844	HEI3942	7455-0	26/05/2019	19:49:09
EQUALIS AMBIENTAL LTDA	AL00670204	NXX9237	7455-0	26/05/2019	08:30:41
ERALDO FIRMINO DE CASTRO	AL00669940	PZQ8869	7455-0	27/05/2019	17:25:45
ERASMO JOSE SOARES	AL00669743	EZM2033	6050-3	26/05/2019	07:32:12
ERENICE ALVES DA SILVEIRA	AH00665749	GPN3766	5550-0	24/05/2019	18:36:00
ERICA PATRICIA BRAZ	AL00668524	HES2252	7455-0	25/05/2019	08:36:50
ERICK PATROCINIO DIAS	AL00669492	PXM7944	7455-0	27/05/2019	10:25:30
ERICK VEIGA DE MATTOS	AL00669352	KHV6607	7455-0	26/05/2019	16:13:42
ERICO MARTINS E SILVA	AL00669373	PVI1969	7455-0	26/05/2019	18:06:03

"Este documento está **assinado digitalmente** nos termos da Lei Federal 11.419/2006, Medida Provisória 2.200-2/2001, Decreto 1.455/2010 e Portaria XXX. A assinatura digital cumpre a função de associar uma pessoa ou entidade a uma chave pública. Os métodos criptográficos adotados pela Prefeitura de Contagem impedem que a assinatura eletrônica seja falsificada, ou que os dados do documento sejam adulterados, tornando-os invioláveis.
Portanto, encontram-se garantidas, pela assinatura digital, a autenticidade e a inviolabilidade de todos os dados do presente DIÁRIO OFICIAL DE CONTAGEM - MG (doc)." Para outras informações www.contagem.mg.gov.br.

ERIKA MARIA GOULART PARREIRA	AL00667981	OQL6150	7455-0	24/05/2019	16:08:06
ERILO FERREIRA PASSOS	AH00665994	HKQ7554	5460-0	21/05/2019	09:11:00
ERIVALDO DOS SANTOS RAMOS	AL00668197	HCO6845	7455-0	25/05/2019	15:38:43
ERIWELTON TEIXEIRA NOGUEIRA	AL00670302	HHJ7107	7455-0	26/05/2019	13:40:26
ERLAINE AP BASTOS DE O SANTOS	AL00669037	GZE0159	7455-0	25/05/2019	08:20:49
ERLANE MARIA DE OLIVEIRA SANTOS	AL00669384	NXF7035	7455-0	26/05/2019	21:53:45
ERMANO DE JESUS SILVA	AL00669299	HNP3742	7455-0	26/05/2019	08:30:17
ERMELINDO DE CASTRO MARTINS	AH00666829	OXG6610	5541-1	23/05/2019	10:17:00
ERMENTUDYS SOARES SILVA CARVALHO	AL00669175	GNS9877	7455-0	26/05/2019	12:25:39
ERNANE CESAR A ANDRADE	AL00668059	HJG3745	7455-0	25/05/2019	07:05:31
ERNESTO NUNES ZICA	AL00668914	HKJ6281	5673-2	15/05/2019	18:22:39
ESDRA DAIANE FRADE	AL00669619	AZW0267	7455-0	27/05/2019	16:53:57
ESOPE ROSA FILHO	AL00669115	HNE4976	7455-0	26/05/2019	08:39:28
ESPACO CAIPIRA SHOWS LTDA	AL00668894	HBQ7161	7455-0	15/05/2019	00:37:14
ESTECIO COTA SANTOS	AL00669984	ELX9831	7463-0	28/05/2019	04:46:11
ESTORIL SERRALHEIRA LTDA	AL00668123	GXO8921	7455-0	25/05/2019	11:14:19
ESTRELA DO NORTE TURISMO LTDA ME	AL00668827	LOG9267	7455-0	24/05/2019	02:51:37
ESTRELA LOGISTICA EIRELI	AL00670327	QPY4575	7455-0	26/05/2019	14:51:02
ESTRUTURAGE SOL.EM INST.EIRELI	AL00668467	PYY5094	7463-0	25/05/2019	05:17:09
ETELVINO AP DE OLIVEIRA NETO	AL00669028	GPU9275	7455-0	25/05/2019	02:00:38
ETELVINO GERALDO BALDAIA	AL00667917	HEN5250	7455-0	24/05/2019	09:22:46
EUDES LIBERIO LOBATO	AH00666930	CUP2200	7633-2	22/05/2019	08:39:00
EULA DA SILVA OLIVEIRA SOUZA	AH00666379	HNQ3313	6068-1	21/05/2019	17:54:00
EULER DE ALMEIDA MACHADO	AL00667936	LBR0425	7455-0	24/05/2019	11:05:25
EULER LUIZ CARVALHO JUNIOR	AL00669398	GYE0200	7455-0	27/05/2019	01:40:33
EUNICE DE SOUZA NEVES	AL00668716	QPP3907	7455-0	25/05/2019	17:05:10
EUNICE MARGARET COELHO	AL00670266	QOF7127	7455-0	26/05/2019	11:53:45
EURA RIBEIRO DA SILVA	AL00669496	QQB3422	7463-0	27/05/2019	10:38:57
EURICO DA SILVA RODRIGUES	AL00667845	LLR0574	7455-0	23/05/2019	12:30:33
EURICO FERRACIN JUNIOR	AL00668098	QOV8645	7463-0	25/05/2019	09:48:49
EUSTAQUIO JOSE ALMEIDA	AL00668313	HKT3265	7455-0	24/05/2019	11:51:09
EUZA EVANGELISTA CAMPOS	AL00668786	QOJ6689	7455-0	25/05/2019	21:20:55
EVA CUSTODIO SALUM MACHADO	AL00670029	PYA5375	7455-0	28/05/2019	11:17:07
EVALDO DE ALMEIDA HONORATO	AL00669709	OLX0463	7463-0	26/05/2019	02:08:55
EVANDRO MELGACO FERNANDES	AL00669272	LPX2087	7455-0	27/05/2019	02:20:38
EVANDRO QUEIROZ NUNES VERA	AH00666647	PXF7302	5541-2	24/05/2019	15:32:00
EVELINE LEITE DO AMARAL	AL00669674	HLZ3478	7455-0	27/05/2019	22:33:00
EVELINE RUAS M.DE F.TEIXEIRA	AL00667992	QOD6949	7455-0	24/05/2019	19:33:29
EVEREST PROJETOS LOGISTICOS E SERVICOS E	AL00669351	FQN9247	7455-0	26/05/2019	16:09:37
EWERTON PELLEGRINI RODRIGUES	AL00670181	PRI9501	7455-0	26/05/2019	06:41:41
EXATA CARGO LTDA	AL00668468	OAI6288	7455-0	25/05/2019	05:18:43
EXPEDITA CANDEIAS DE OLIVEIRA	AL00668556	PUM6958	7455-0	25/05/2019	10:32:16
EZEQUIAS RODRIGUES DE SOUZA	AL00668035	MVA0486	6050-3	25/05/2019	05:04:12
F B M COMERCIO DE PNEUS LTDA ME	AL00670043	ELZ6576	7455-0	28/05/2019	12:20:45
FABIANA DE JESUS S DO NASCIMENTO	AL00669516	OPJ5732	7463-0	27/05/2019	11:33:08
FABIANA DE SOUZA PEREIRA	AL00670233	EUN4437	7455-0	26/05/2019	10:31:54
FABIANA DEVELARD PIMENTA	AL00669824	HIZ8872	7455-0	26/05/2019	17:16:53

"Este documento está **assinado digitalmente** nos termos da Lei Federal 11.419/2006, Medida Provisória 2.200-2/2001, Decreto 1.455/2010 e Portaria XXX. A assinatura digital cumpre a função de associar uma pessoa ou entidade a uma chave pública. Os métodos criptográficos adotados pela Prefeitura de Contagem impedem que a assinatura eletrônica seja falsificada, ou que os dados do documento sejam adulterados, tornando-os invioláveis.
Portanto, encontram-se garantidas, pela assinatura digital, a autenticidade e a inviolabilidade de todos os dados do presente DIÁRIO OFICIAL DE CONTAGEM - MG (doc)." Para outras informações www.contagem.mg.gov.br.

FABIANA GOMES DA SILVA	AL00669860	NYC4117	7455-0	27/05/2019	00:09:30
FABIANA M DOS SANTOS	AL00669103	NWS4204	7455-0	26/05/2019	07:41:41
FABIANA RODRIGUES DA COSTA	AH00663044	HNS1187	5185-2	22/05/2019	18:44:00
FABIANE DE OLIVEIRA ROCHA	AL00668431	OPQ0806	7455-0	25/05/2019	02:06:51
FABIANO BARTELS DA SILVA	AL00670734	DRJ6274	7455-0	26/05/2019	12:05:13
FABIANO LEONCIO DOS SANTOS	AL00668883	PZC6265	7455-0	24/05/2019	20:58:25
FABIO ANTONIO MARQUES	AL00668871	QNZ7927	7455-0	24/05/2019	15:18:31
FABIO AUGUSTO V. PENA	AL00668566	OQQ6020	7455-0	25/05/2019	11:00:37
FABIO CARDOSO DOS SANTOS	AL00670191	GLQ9727	7455-0	26/05/2019	07:35:02
FABIO DA SILVA	AL00670263	HAO9268	7455-0	26/05/2019	11:50:03
FABIO HENRIQUE SILVA COELHO	AH00666067	HGA6346	6017-1	22/05/2019	07:50:00
FABIO JOSE DE BARROS ALVES	AH00667029	HEJ0837	5452-2	24/05/2019	10:27:00
FABIO MAIORALLI RODRIGUES MENDES	AL00669489	QQK1673	7455-0	27/05/2019	10:12:42
FABIO PINTO MARTINS	AL00668778	QQH3813	7455-0	25/05/2019	20:58:42
FABRICIA LINA DA SILVA	AL00668333	OQE2101	7455-0	24/05/2019	14:12:11
FABRICIO ALEXANDRE DE JESUS	AH00666111	PZD6986	7633-1	24/05/2019	11:46:00
FABRICIO ARAUJO CIOLETTE	AH00666934	GZH8639	7633-1	22/05/2019	09:20:00
FABRICIO DE OLIVEIRA	AL00668694	MOH0422	7455-0	25/05/2019	16:00:45
FABRICIO DE OLIVEIRA	AL00669091	HMG0205	7455-0	26/05/2019	06:54:46
FABRICIO LUIZ LESSA RODRIGUES	AL00669840	HLZ6475	7455-0	26/05/2019	18:39:20
FABRICIO PIRES FERREIRA	AL00670046	KHF9907	7455-0	28/05/2019	12:34:07
FABRICIO SOARES EUGENIO	AL00669424	HZU9037	7455-0	27/05/2019	06:58:10
FADSON WAGNER PAIVA	AL00668262	HOH7190	7455-0	25/05/2019	23:05:52
FAIDER KESLLEY SOARES	AL00669240	PWE6108	7463-0	26/05/2019	22:49:31
FATIMA MEIRELES SALES	AL00670254	QQH7558	7455-0	26/05/2019	11:24:25
FATIMA RODRIGUES SILVA DE FARIA	AH00666673	QOC2684	7633-1	28/05/2019	11:58:00
FAUSTO FERNANDES DE OLIVEIRA	AH00666009	QPV3575	5568-0	22/05/2019	09:09:00
FAZENDA SAO JUDAS LOGISTICA LTDA	AL00669454	FTZ1338	6050-3	27/05/2019	08:25:42
FCA RENTAL LOCADORA DE AUTOMOVEI	AH00661905	QNW9026	5452-1	21/05/2019	14:38:00
FCA RENTAL LOCADORA DE AUTOMOVEI	AL00668638	QPE4760	7455-0	25/05/2019	14:29:18
FCA RENTAL LOCADORA DE AUTOMOVEI	AL00668709	QPB0948	7455-0	25/05/2019	16:47:16
FCA RENTAL LOCADORA DE AUTOMOVEI	AL00668826	QNW9094	7455-0	24/05/2019	02:26:17
FCA RENTAL LOCADORA DE AUTOMOVEI	AL00669479	QPJ8719	7455-0	27/05/2019	09:33:21
FEDERAL TRANSPORTES LTDA	AH00667035	PZF0873	5550-0	24/05/2019	12:13:00
FELIPE BERGERRON GOMES	AL00669370	HBZ4154	7455-0	26/05/2019	17:45:19
FELIPE DANTAS DE OLIVEIRA	AL00668029	JGA8364	7455-0	25/05/2019	03:43:55
FELIPE HITALO MARTINS PAIVA	AL00669390	NYC4271	7455-0	26/05/2019	22:57:15
FELIPE LAGE CEZAR	AL00668938	HDD9261	7455-0	18/05/2019	11:18:38
FELIPE MOURA BONFIM	AL00668175	HHP2338	7455-0	25/05/2019	14:39:55
FELIPE PAULINO RODRIGUES	AL00668257	HKC3400	7455-0	25/05/2019	22:57:52
FELIPE PEREIRA DAMACENA	AL00668394	OPA4994	7455-0	24/05/2019	22:48:20
FELIX ANTONIO PEREIRA	AL00669653	PXH8251	7455-0	27/05/2019	20:24:14
FERNANDA APARECIDA DE CARVALHO	AL00667921	OWL4111	7455-0	24/05/2019	09:47:34
FERNANDA APARECIDA DE CARVALHO	AL00669544	OWL4111	7455-0	27/05/2019	12:57:35
FERNANDA DE PAULA MOURA	AL00669944	PUO7900	7455-0	27/05/2019	19:44:20
FERNANDA ESTHER VIEIRA	AH00665565	OPO4412	5541-2	21/05/2019	11:24:00
FERNANDA GONCALVES FERREIRA	AL00669985	HBA7125	7455-0	28/05/2019	05:09:43

"Este documento está **assinado digitalmente** nos termos da Lei Federal 11.419/2006, Medida Provisória 2.200-2/2001, Decreto 1.455/2010 e Portaria XXX. A assinatura digital cumpre a função de associar uma pessoa ou entidade a uma chave pública. Os métodos criptográficos adotados pela Prefeitura de Contagem impedem que a assinatura eletrônica seja falsificada, ou que os dados do documento sejam adulterados, tornando-os invioláveis.
Portanto, encontram-se garantidas, pela assinatura digital, a autenticidade e a inviolabilidade de todos os dados do presente DIÁRIO OFICIAL DE CONTAGEM - MG (doc)." Para outras informações www.contagem.mg.gov.br.

FERNANDA GRACIELE LOPES DA SILVA	AH00666671	GXP2933	7633-1	28/05/2019	11:51:00
FERNANDA LUCIA GONZAGA	AL00668140	QQN7009	7455-0	25/05/2019	12:37:50
FERNANDA MANUELA DA S RIBEIRO	AL00668115	HJZ6823	7455-0	25/05/2019	10:48:28
FERNANDA MARCIA DOS SANTOS ALVES	AL00668481	QHT4830	7455-0	25/05/2019	05:53:48
FERNANDA NATALIA DE OLIVEIRA	AL00669646	HNG5384	5673-2	27/05/2019	19:38:14
FERNANDA SIDNEI BECHIR LADEIRA	AL00669113	OPI7363	7455-0	26/05/2019	08:29:23
FERNANDO AUGUSTO DE MEDEIROS	AL00668209	PZM2416	7455-0	25/05/2019	16:18:51
FERNANDO CESAR CABRAL	AL00669138	PVL3357	7455-0	26/05/2019	10:22:27
FERNANDO COIMBRA PERDIGAO	AH00666841	PVQ5901	5568-0	24/05/2019	09:23:00
FERNANDO DINIZ CHAVES	AL00668571	CKL4990	7455-0	25/05/2019	11:18:46
FERNANDO FERNANDES TERRA	AL00669511	NYA6205	7455-0	27/05/2019	11:23:28
FERNANDO JOSE R DE SOUZA JUNIOR	AL00669962	EBX3744	7455-0	27/05/2019	23:09:39
FERNANDO LELIS MARINHO	AL00669067	NXZ3282	7455-0	26/05/2019	03:30:01
FERNANDO MARCIO SALES R.DA SILVA	AL00668969	HHB8083	7455-0	24/05/2019	10:41:47
FERNANDO MARCIO TELES DA SILVA	AH00665692	GYE1886	6041-2	21/05/2019	06:57:00
FERNANDO MARINHO ALVES ARAUJO	AL00667932	GSY6803	7455-0	24/05/2019	10:39:52
FERNANDO NATALINO ALVES	AL00668570	JXM2562	7455-0	25/05/2019	11:13:24
FERNANDO NONATO DE C FAGUNDES	AL00669785	PVX9233	7455-0	26/05/2019	12:33:16
FERNANDO PEREIRA DE SOUZA	AL00669280	ENK8431	7455-0	27/05/2019	03:13:51
FERNANDO SALES MARCOS	AL00669939	PWD2365	7455-0	27/05/2019	16:58:10
FERRAMENTAS MINASUL IND.COM.LTDA	AL00668991	HNC3002	7455-0	24/05/2019	15:33:18
FEST EVENTOS PRODUCOES LTDA	AL00668082	FEG8624	7455-0	25/05/2019	08:50:48
FIAT DO BRASIL SA	AL00668125	PXZ1429	7455-0	25/05/2019	11:29:48
FILIPE DE OLIVEIRA AZEVEDO	AL00668169	HBU1696	7455-0	25/05/2019	14:21:24
FILIPE ELIAS PAPINI	AL00670249	HLR0958	7455-0	26/05/2019	11:03:45
FIRENZE LOC DE EQUIPAM LTDA-EPP	AH00666072	HFO2721	5185-1	22/05/2019	09:52:00
FLAVIA DE OLIVEIRA JORGE	AL00670365	HNL6367	7455-0	26/05/2019	16:29:01
FLAVIA LACERDA PASSOS	AL00668595	PVO0337	7455-0	25/05/2019	12:43:00
FLAVIO ARAUJO BATISTA	AL00669933	BKQ2502	7463-0	27/05/2019	16:03:58
FLAVIO GENEROSO DO NASCIMENTO	AL00668723	HIC3984	7455-0	25/05/2019	17:43:16
FLAVIO GOMES LOPES	AL00669319	PUT4536	7455-0	26/05/2019	13:06:42
FLAVIO GONCALVES DE ALMEIDA	AL00668772	GNO8013	7455-0	25/05/2019	20:44:17
FLAVIO GONCALVES DE SOUZA	AL00670356	ELB8388	7455-0	26/05/2019	15:59:06
FLAVIO HENRIQUE ARMANELLI	AL00668230	GVW8943	7455-0	25/05/2019	18:00:21
FLAVIO HENRIQUE ARMANELLI	AL00668732	GVW8943	7455-0	25/05/2019	18:05:27
FLAVIO JOSE VIEGA	AL00667873	OKB2417	7455-0	24/05/2019	03:43:46
FLAVIO SANTOS DA SILVA	AL00668645	LBW7646	7455-0	25/05/2019	14:43:28
FLORINDO NUNES DOS SANTOS	AL00670261	AWU2064	7455-0	26/05/2019	11:39:07
FLORIPES PINTO DE SOUZA	AH00666059	OZE2342	7587-0	21/05/2019	07:30:00
FRANCIELE CAMPOS DE SOUZA	AH00666837	GST9344	5550-0	23/05/2019	13:35:00
FRANCISCA APARECIDA DE ALMEIDA	AL00668409	HIH2436	7455-0	25/05/2019	00:10:03
FRANCISCO DOS SANTOS	AL00669112	GQU2899	7455-0	26/05/2019	08:28:01
FRANCISCO FERNANDES PEREIRA	AL00668167	NHQ7626	7455-0	25/05/2019	14:18:40
FRANCISCO GOMES JULIO	AL00669935	HFH0646	7455-0	27/05/2019	16:20:30
FRANCISCO GOMES PINHEIRO	AL00668714	PZN0131	7455-0	25/05/2019	17:01:42
FRANCISCO GONCALVES CARDOSO	AL00668757	OOY7027	7455-0	25/05/2019	19:59:44
FRANCISCO GONCALVES LUCAS	AL00668102	JNF9025	7455-0	25/05/2019	10:11:01

"Este documento está **assinado digitalmente** nos termos da Lei Federal 11.419/2006, Medida Provisória 2.200-2/2001, Decreto 1.455/2010 e Portaria XXX. A assinatura digital cumpre a função de associar uma pessoa ou entidade a uma chave pública. Os métodos criptográficos adotados pela Prefeitura de Contagem impedem que a assinatura eletrônica seja falsificada, ou que os dados do documento sejam adulterados, tornando-os invioláveis.
Portanto, encontram-se garantidas, pela assinatura digital, a autenticidade e a inviolabilidade de todos os dados do presente DIÁRIO OFICIAL DE CONTAGEM - MG (doc)." Para outras informações www.contagem.mg.gov.br.

FRANCISCO MARCOLINO FILHO	AL00669122	GXJ9961	7455-0	26/05/2019	09:01:55
FRANCISCO MARTINS FONSECA FILHO	AL00668377	QNO2518	7463-0	24/05/2019	20:36:26
FRANCISCO MATIAS SAMPAIO JUNIOR	AL00669276	PNX0867	7455-0	27/05/2019	02:55:50
FRANCISCO PEREIRA DE SOUZA CAFARNAUM	AL00669185	OKJ0834	6050-3	26/05/2019	14:26:07
FRANCISCO XAVIER GOMES	AL00667925	GPY4124	7455-0	24/05/2019	10:07:21
FRANCOISE ADAME BAHENSE DA SILVA	AL00669541	PYA2799	7455-0	27/05/2019	12:54:44
FRANGO REI SERVIÇOS LTDA ME	AL00669894	NEI2133	7455-0	27/05/2019	11:59:37
FRANSMILER ALVES BATISTA	AL00669375	GQG6323	7455-0	26/05/2019	18:47:07
FRANZ OMAR MARTINS SCHMIDT	AL00667909	GXZ3883	7455-0	24/05/2019	09:08:32
FRATELLI INDUSTRIA DE PLASTICOS E TRANSP	AL00670601	MIP8361	7455-0	26/05/2019	14:36:58
FREDERICO AUGUSTUS V ROCHA	AL00669605	HJG3913	7455-0	27/05/2019	16:03:09
FREDERICO DE ANDRADE MARQUES	AL00668613	HOI6239	7455-0	25/05/2019	13:17:35
FREDERICO GIL ROCHA	AL00668583	HBP9989	7455-0	25/05/2019	12:03:04
FRIDEL FRIG INDUSTRIAL DEL REY L	AH00666389	OPO8516	5738-0	22/05/2019	18:50:00
FRIGORIFICO AGROLANDIA LTDA	AL00668915	QJB1260	7455-0	15/05/2019	20:18:59
FRIGORIFICO SERRADAO LTDA	AM00251209	QPH4428	5738-0	07/05/2019	15:35:00
FRIGORIFICO VASCONCELOS LTDA	AH00666390	HLA9170	5452-1	21/05/2019	15:12:00
FRUTO PROIBIDO COMERCIAL INDUST	AL00669038	PUK3624	7455-0	25/05/2019	08:39:35
FUNDO EST DE SAUDE DO EST DA BAHIA	AL00669912	PLB0333	7455-0	27/05/2019	14:09:04
G E AUTOMACAO CONTROLES IND LTDA	AH00666926	PWF6914	5452-1	21/05/2019	14:11:00
GABILU COMERCIO DE FRUTAS LTDA	AL00669667	OOM8775	6050-3	27/05/2019	21:41:22
GABRIEL FILIPPE A DO N FERREIRA	AM00495420	HFY4278	5738-0	16/05/2019	10:54:00
GABRIEL FILLIPE C DE OLIVEIRA	AL00669202	OPX1617	7455-0	26/05/2019	16:12:11
GABRIEL FRANCO M DE MIRANDA	AL00667892	FRK9653	7455-0	24/05/2019	06:42:30
GABRIEL IGOR SILVA CORREIA	AH00666398	NYG6907	6122-0	24/05/2019	16:47:00
GABRIEL LUCAS O DE FREITAS	AL00668678	GPL2961	7455-0	25/05/2019	15:37:18
GABRIEL MESPOLLET PERDIGAO	AL00669395	KWD4780	7463-0	27/05/2019	00:30:59
GABRIEL SENA MARQUES	AL00670193	OWR7675	7455-0	26/05/2019	07:39:08
GABRIEL SOUZA LIMA	AL00668495	HIL1080	7455-0	25/05/2019	07:03:45
GABRIEL TOLEDO GOMES DE SOUZA	AH00666845	OMC4334	5452-1	24/05/2019	10:37:00
GABRIELA CAMPOS DE CASTRO	AL00670381	PZN7995	7455-0	26/05/2019	17:27:40
GABRIELA COM E DIST DE ALIMENTOS	AL00668480	OQR3746	7455-0	25/05/2019	05:53:01
GABRIELA MOREIRA COSTA	AH00666835	PUG6897	5550-0	23/05/2019	13:31:00
GABRIELLA MACIEL DE OLIVEIRA	AL00669657	OXC5462	7455-0	27/05/2019	20:50:57
GABRIELLE M M DA SILVA FREIRE	AH00666299	HNE0286	7633-1	24/05/2019	16:58:00
GAD PARTIC. E EMPREEND. LTDA	AL00668202	OWP1180	7455-0	25/05/2019	15:52:03
GALIA VEICULOS LTDA	AL00669500	HZR2282	7455-0	27/05/2019	10:48:46
GALLI EVENTOS LTDA	AL00670732	QOQ4343	7471-0	26/05/2019	11:19:48
GAMA COM ATAC DE PROD ALIM EIREL	AL00669721	JIC0089	7455-0	26/05/2019	03:03:02
GAROTO GAS LTDA	AL00669664	OPO1359	7455-0	27/05/2019	21:28:06
GAV LOCADORA DE VEICULOS LTDA	AL00668785	QPR4897	7455-0	25/05/2019	21:14:15
GAV LOCADORA DE VEICULOS LTDA	AL00669759	QPR4906	7455-0	26/05/2019	10:25:40
GEDERSON DA SILVA TRANSPORTES ME	AL00667979	ASC6352	6050-3	24/05/2019	15:16:17
GEISIANE PEREIRA DA ROCHA	AL00667923	OOV0943	7455-0	24/05/2019	09:58:08
GEISIANE PEREIRA DA ROCHA	AL00670016	OOV0943	7455-0	28/05/2019	10:36:00
GEISSLER SENA BARREIRA	AL00667803	OWZ7721	7455-0	22/05/2019	08:29:49
GELO SO IND COM GELO LTDA	AH00663043	HIP5475	5185-1	22/05/2019	18:43:00

"Este documento está **assinado digitalmente** nos termos da Lei Federal 11.419/2006, Medida Provisória 2.200-2/2001, Decreto 1.455/2010 e Portaria XXX. A assinatura digital cumpre a função de associar uma pessoa ou entidade a uma chave pública. Os métodos criptográficos adotados pela Prefeitura de Contagem impedem que a assinatura eletrônica seja falsificada, ou que os dados do documento sejam adulterados, tornando-os invioláveis.
Portanto, encontram-se garantidas, pela assinatura digital, a autenticidade e a inviolabilidade de todos os dados do presente DIÁRIO OFICIAL DE CONTAGEM - MG (doc)." Para outras informações www.contagem.mg.gov.br.

GENAINA APARECIDA FERNANDES	AL00668507	NXX4248	7455-0	25/05/2019	07:37:26
GENECI DA SILVA DELGADO	AL00668250	BUD3097	7455-0	25/05/2019	21:37:11
GENESIO ELISIARIO BENTO	AL00669578	HMF0306	7455-0	27/05/2019	14:32:37
GENILCE BATISTA MACIEL	AL00668452	GZN4734	7455-0	25/05/2019	04:28:07
GENISSON BIZARRIA DA SILVA	AL00667772	QNM8070	7455-0	23/05/2019	16:54:03
GENIVALDO MORAIS DE SOUZA	AL00668512	GXP6918	7455-0	25/05/2019	07:57:27
GEORGE FILIPE TOLEDO LIMA	AH00666011	GQN3902	5525-0	22/05/2019	10:28:00
GEORGES PLATINY SANTOS	AL00669134	ORX1219	7455-0	26/05/2019	10:08:22
GEOVANE DONISET DA COSTA	AL00667903	JET8282	7455-0	24/05/2019	08:22:07
GEOVANE HENRIQUE DOS SANTOS	AL00668909	LCB3194	7455-0	15/05/2019	13:06:55
GEOVANE MALAQUIAS	AL00668781	GPK8985	7455-0	25/05/2019	21:09:28
GEOVANE SANTANA	AH00666939	GSH9739	7633-2	22/05/2019	11:12:00
GEOVANI MARTINS PEREIRA	AL00670294	LRB8014	7455-0	26/05/2019	13:21:09
GERAES RENT A CAR EIRELLI	AH00665590	QPK1973	5460-0	23/05/2019	12:44:00
GERALDA APARECIDA DO COUTO	AL00669611	GSW3763	6050-3	27/05/2019	16:21:39
GERALDA DA CUNHA BRAGA	AL00669566	PYZ7302	7455-0	27/05/2019	13:55:57
GERALDA DAS DORES DIAS GOMES	AH00663047	GOU7633	5819-6	23/05/2019	19:08:00
GERALDA M.DOS SANTOS	AL00670213	GXB1321	7455-0	26/05/2019	09:11:38
GERALDA MAMEDE DA SILVA	AL00668501	GVO8405	7455-0	25/05/2019	07:13:04
GERALDO ALVES BASILIO ME	AL00668221	GII2099	7455-0	25/05/2019	17:09:03
GERALDO BADECA DE LACERDA	AH00663758	HAK9316	5185-1	23/05/2019	09:03:00
GERALDO BARBOSA DE ALMEIDA	AL00669406	GQS4293	7455-0	27/05/2019	05:08:59
GERALDO BATISTA VALERIANO	AH00663771	GSF8316	5541-1	24/05/2019	09:36:00
GERALDO CARLOS VENTURA	AL00670383	HIC5138	7455-0	26/05/2019	17:37:43
GERALDO EUSTAQUIO GABRIEL	AL00669671	QNF1192	7455-0	27/05/2019	22:11:42
GERALDO EUTAQUIO VAZ	AL00669211	PVB4351	7455-0	26/05/2019	17:05:03
GERALDO FERREIRA RIBEIRO	AL00670602	GZW5642	7463-0	26/05/2019	14:47:59
GERALDO GONCALVES DA SILVA	AL00668374	GTI4729	7455-0	24/05/2019	20:13:08
GERALDO GONZAGA DE SOUZA	AH00664448	HKY8807	7633-1	21/05/2019	12:10:00
GERALDO HELIO LACERDA	AL00669063	HFK3748	7455-0	26/05/2019	02:25:20
GERALDO JOHNATAH G. ANDRADE	AL00667889	HHR1714	7455-0	24/05/2019	06:24:54
GERALDO LOPES	AH00665591	GZW9734	5452-1	23/05/2019	15:29:00
GERALDO LOPES	AH00666386	GZW9734	5452-1	21/05/2019	15:12:00
GERALDO LUCIO DA COSTA JUNIOR	AL00669920	PZU7093	7455-0	27/05/2019	15:00:54
GERALDO MAGELA CEBOLA	AL00670253	FKO0034	7455-0	26/05/2019	11:14:34
GERALDO MAGELA MARTINS	AL00670171	KPB2343	7455-0	26/05/2019	05:05:33
GERALDO MAGELA PARREIRAS VILACA	AH00664445	KNI9354	5568-0	21/05/2019	08:16:00
GERALDO MARTINS DE SOUZA	AL00669445	HAR0054	5673-2	27/05/2019	08:04:40
GERALDO MASCARENHAS MACHADO	AL00668865	QMQ4059	7455-0	24/05/2019	13:28:12
GERALDO PEREIRA DO SACRAMENTO	AH00666757	PWH5611	7625-1	23/05/2019	12:18:00
GERALDO PEREIRA HORTA	AL00668846	PVJ1884	7455-0	24/05/2019	09:34:03
GERALDO PEREIRA MARCIANO	AL00668993	HES7580	7463-0	24/05/2019	15:48:04
GERALDO PEREIRA MARCIANO	AL00669119	GLV6574	7455-0	26/05/2019	08:53:30
GERALDO SANTOS	AH00666096	GYF9573	5460-0	22/05/2019	12:51:00
GERALDO VAZ DE MELO	AL00669149	GQM2652	5673-2	26/05/2019	10:54:53
GERALPOCOS LTDA ME	AL00667914	PUL7911	5673-2	24/05/2019	09:15:56
GERDAU ACOS LONGOS SA	AL00668902	BYH1745	7455-0	15/05/2019	08:51:54

"Este documento está **assinado digitalmente** nos termos da Lei Federal 11.419/2006, Medida Provisória 2.200-2/2001, Decreto 1.455/2010 e Portaria XXX. A assinatura digital cumpre a função de associar uma pessoa ou entidade a uma chave pública. Os métodos criptográficos adotados pela Prefeitura de Contagem impedem que a assinatura eletrônica seja falsificada, ou que os dados do documento sejam adulterados, tornando-os invioláveis.
Portanto, encontram-se garantidas, pela assinatura digital, a autenticidade e a inviolabilidade de todos os dados do presente DIÁRIO OFICIAL DE CONTAGEM - MG (doc)." Para outras informações www.contagem.mg.gov.br.

GERMANIA HOFMAN R. MARINHO	AL00668190	HDB8719	7455-0	25/05/2019	15:14:12
GERSON FRANCISCO JAMAR	AL00667906	JWA5292	7455-0	24/05/2019	08:51:13
GERSUIR GOMES DE ASSIS JUNIOR	AL00667897	DYB5638	7455-0	24/05/2019	07:04:41
GERSUIR GOMES DE ASSIS JUNIOR	AL00668408	DYB5638	7455-0	25/05/2019	00:01:29
GESANE ORLANDO	AL00667822	GPI3712	7455-0	22/05/2019	13:55:15
GESMAR SALES DE LIMA	AL00668176	HLQ4227	7455-0	25/05/2019	14:40:14
GIJAX COMERCIAL LTDA EPP	AL00669501	ETX9902	7455-0	27/05/2019	10:49:24
GILBERTO CARMONA GARNIER	AL00670247	HMO5757	7455-0	26/05/2019	10:58:25
GILBERTO CIALDRETTE	AL00669165	HFW8728	7463-0	26/05/2019	11:47:58
GILBERTO JUNIOR PINTO DE LIMA	AL00667996	OLY7594	7455-0	24/05/2019	20:00:09
GILBERTO NOBRE JUSTINO	AL00669704	PYF8872	7455-0	26/05/2019	01:39:47
GILCIMAR FIDELIS DA SILVA	AL00669055	QNZ6694	7455-0	26/05/2019	00:09:49
GILMAR BATISTA NUVEM	AL00668150	GSW5805	7455-0	25/05/2019	13:27:50
GILMAR DEILSON SILVA SALDANHA	AL00669813	QOI3728	7455-0	26/05/2019	15:52:50
GILMAR DOS SANTOS	AH00667033	HAY0004	5550-0	24/05/2019	12:08:00
GILMAR FLORENCIO SOARES	AL00670586	GYB0334	7463-0	26/05/2019	12:33:45
GILMAR NASCIMENTO COSTA	AH00666283	HLD5373	7633-1	23/05/2019	15:38:00
GILMARCOS PEGO FERREIRA	AL00667836	PUK5677	7455-0	22/05/2019	22:45:16
GILSON ANTUNES DE PONTES	AL00669945	AJJ2037	7455-0	27/05/2019	19:44:46
GILSON DOMINGOS DE SOUZA	AL00668822	PZF9332	7455-0	25/05/2019	23:36:20
GILSON FERNANDES DELFINO	AH00660945	QPZ7916	5185-1	23/05/2019	08:08:00
GILSON JOSE DA SILVA	AH00665571	DWB4473	5550-0	21/05/2019	15:26:00
GILSON RAIMUNDO MARCAL	AL00669804	HMK0253	7455-0	26/05/2019	14:36:39
GILTOMMY TEIXEIRA COSTA	AL00670008	FLS6173	7455-0	28/05/2019	09:25:03
GILTON CARLOS COSTA DE FREITAS	AL00668680	DQV9267	7455-0	25/05/2019	15:39:14
GILVAN MARCIO CORREA	AL00668703	HAM2513	7455-0	25/05/2019	16:30:28
GILVAN REMIGIO SANTANA JUNIOR	AL00667757	HIL5331	7463-0	23/05/2019	12:57:26
GIOVANE RIBEIRO ROMANO	AL00670721	PVX1253	7463-0	07/05/2019	20:25:57
GIOVANNA GUIMARAES DE MENEZES	AL00669621	PVW0477	7455-0	27/05/2019	16:58:20
GIOVANNA SIMOES	AL00668287	EAX8370	7455-0	24/05/2019	04:41:48
GISELLE RODRIGUES DUARTE DUTRA	AL00668086	QNR0363	7455-0	25/05/2019	09:05:39
GISLEIA APARECIDA DA COSTA	AL00669428	OQC0101	7455-0	27/05/2019	07:06:05
GISLENE DE ARAUJO MERANTE ME	AL00669867	EKW3248	7455-0	27/05/2019	04:07:04
GISSELE PAIXAO ALVES NASCIMENTO	AL00669776	HGV2661	7455-0	26/05/2019	11:44:32
GIULIANO HEBERTH B. FERREIRA	AL00670718	HLU9117	7455-0	07/05/2019	11:58:22
GIVALDO PEREIRA DA SILVA	AL00670258	PZW2105	7455-0	26/05/2019	11:35:58
GIZELE CARDOSO COSTA	AL00669419	HHT4537	7455-0	27/05/2019	06:37:15
GLAUCIA CRISTINA VIEIRA DE SOUZA	AL00670235	KYF8671	7455-0	26/05/2019	10:34:27
GLAUCIA LIDIANA DE ASSIS	AL00669170	PVI6397	6050-3	26/05/2019	12:06:39
GLAUCO FERREIRA CRUZ	AL00669981	PUQ3347	7455-0	28/05/2019	03:20:46
GLEICE KELLY SOARES BARBOSA	AL00669958	HGB0541	7455-0	27/05/2019	21:58:26
GLEICE MARIA DE OLIVEIRA	AL00668420	OLT4679	7471-0	25/05/2019	01:03:25
GLEICE MARIA DE OLIVEIRA	AL00668421	OLT4679	7471-0	25/05/2019	01:03:55
GLEICE MARIA DE OLIVEIRA	AL00669876	OLT4679	7463-0	27/05/2019	06:07:10
GLEIDES VIVIANE FERREIRA	AL00669476	CZN0214	7455-0	27/05/2019	09:27:14
GLEIZIELE APARECIDA V DE ARAUJO	AL00668617	HIF7013	7455-0	25/05/2019	13:24:29
GLERISTOM DE SOUZA BATEMARQUE	AL00667991	OQN0569	7455-0	24/05/2019	19:10:15

"Este documento está **assinado digitalmente** nos termos da Lei Federal 11.419/2006, Medida Provisória 2.200-2/2001, Decreto 1.455/2010 e Portaria XXX. A assinatura digital cumpre a função de associar uma pessoa ou entidade a uma chave pública. Os métodos criptográficos adotados pela Prefeitura de Contagem impedem que a assinatura eletrônica seja falsificada, ou que os dados do documento sejam adulterados, tornando-os invioláveis.
Portanto, encontram-se garantidas, pela assinatura digital, a autenticidade e a inviolabilidade de todos os dados do presente DIÁRIO OFICIAL DE CONTAGEM - MG (doc)." Para outras informações www.contagem.mg.gov.br.

GLORIA RIBEIRO DE OLIVEIRA FERNANDES 154	AL00668677	GEU6579	7455-0	25/05/2019	15:34:49
GM COSTA TRANSPORTES LTDA	AL00668640	ELQ2262	7455-0	25/05/2019	14:33:15
GMP EMPREENDIMENTOS IMOB LTDA	AL00668254	FXH0588	7455-0	25/05/2019	22:45:57
GO TRANSPORTES LTDA	AL00669548	PPY0760	6050-3	27/05/2019	13:07:59
GP PECAS USADAS EIRELI	AL00669901	ENC3359	7455-0	27/05/2019	13:01:53
GRACIELE APARECIDA DE MACEDO	AH00666643	MOG4318	5541-2	24/05/2019	13:07:00
GRACIELLE ELISA DIAS DO NASCIMEN	AL00669214	HKJ9603	7455-0	26/05/2019	17:33:55
GRACIENE SILVA LIMA	AL00668458	GTH0709	7455-0	25/05/2019	04:51:19
GRAZIELE BATISTA PEREIRA	AL00669011	HHJ8041	7455-0	24/05/2019	21:42:01
GRAZIELE GOMES LAGE	AH00666105	HML6955	5550-0	24/05/2019	09:15:00
GRAZIELLY LUCIA O BARROS	AL00668949	HNV9455	7455-0	18/05/2019	14:21:19
GREICIELE A.DA PAIXAO FAGUNDES	AL00669472	PVM6902	7455-0	27/05/2019	09:19:18
GUILHERME AUGUSTO M CERQUEIRA	AL00667978	PHM0507	7455-0	24/05/2019	14:59:05
GUILHERME AUGUSTO P DA SILVA	AL00668659	OMC6279	7455-0	25/05/2019	15:07:18
GUILHERME DA SILVA FILHO	AL00669200	PWS3483	7455-0	26/05/2019	16:01:04
GUILHERME DAVI DOS S RODRIGUES	AH00666112	QNS9627	7633-2	24/05/2019	12:05:00
GUILHERME HENRIQUE B M LOPES	AL00670292	KLK1178	7463-0	26/05/2019	13:17:36
GUILHERME HENRIQUE FARIA PEREIRA	AL00670572	HCC9915	7455-0	26/05/2019	09:11:41
GUILHERME MADUREIRA VIEIRA	AL00668443	PWG5857	7463-0	25/05/2019	03:31:38
GUILHERME MARTINS LISBOA	AL00669227	GXP3766	7455-0	26/05/2019	20:27:24
GUILHERME PARREIRA PASSOS	AL00669577	NSA0123	7455-0	27/05/2019	14:24:01
GUILHERME RODRIGUES CRUZ	AL00668145	GOZ6400	7455-0	25/05/2019	12:57:54
GUILHERME SERRETTI	AL00667946	HJD3809	7455-0	24/05/2019	12:22:58
GUILHERME VIANA ROCHA	AL00669369	OWK1137	7455-0	26/05/2019	17:45:01
GUSTAVO AMARAL MAGALHAES	AL00668215	QQJ3961	7455-0	25/05/2019	16:54:32
GUSTAVO BARLETTA DE ALMEIDA	AH00662530	PUV2308	5452-1	24/05/2019	13:25:00
GUSTAVO CESAR M REIS CORREA	AL00669062	ODQ8350	7455-0	26/05/2019	02:10:03
GUSTAVO DE OLIVEIRA BATISTA	AL00669508	ENH7538	7463-0	27/05/2019	11:14:42
GUSTAVO GONCALVES JORGE	AL00668620	OXK7309	7455-0	25/05/2019	13:33:05
GUSTAVO HENRIQUE MENDES DOS REIS	AL00669124	HNL8239	7455-0	26/05/2019	09:04:48
HAILTON JOSE DE AQUINO	AL00667820	HFD5717	7455-0	22/05/2019	13:16:15
HAL TRANSPORTES LTDA	AH00666922	OXH4832	7633-1	21/05/2019	11:16:00
HALYSSON VIEIRA RODRIGUES	AL00668048	QMV6857	7455-0	25/05/2019	06:34:59
HAMMER FERREIRA LAGE	AL00669016	OPI5123	7463-0	24/05/2019	22:19:33
HANDERSON DOS SANTOS ROSA	AL00669502	HJX9721	7463-0	27/05/2019	10:50:43
HANIEL DOS SANTOS DIAS	AL00668239	GUX0624	7463-0	25/05/2019	19:47:31
HAROLDO MARIA DOS SANTOS	AL00668227	PVW1584	7455-0	25/05/2019	17:48:58
HAROLDO MARTINS SOARES GULART	AL00670726	GQQ6262	7455-0	26/05/2019	01:39:11
HARRISON DOMINIQUE DOS REIS	AL00667931	PZI2427	7455-0	24/05/2019	10:31:16
HAYLLA SUE-LLEN N DA SILVA	AL00670313	HMY5650	7455-0	26/05/2019	14:13:24
HEBERT ANTONIO DA SILVA	AL00669415	GZH1857	7455-0	27/05/2019	05:47:31
HEBERT MOURA SANTOS	AL00669879	HNE4611	6050-3	27/05/2019	07:45:17
HEBERT RAFAEL RODRIGUES COELHO	AL00668951	HCQ0877	7455-0	22/05/2019	03:31:59
HEBERT VITOR DE OLIVEIRA BRANDAO	AL00668194	PZI3895	7455-0	25/05/2019	15:26:50
HEINNER ALBERTO LOPEZ AGUIRRE	AL00668707	PXX2822	7471-0	25/05/2019	16:36:57
HELEN CAROLINA COSTA DE SOUZA	AL00670385	GZP4019	7455-0	26/05/2019	18:04:58
HELENA BENITE ULIANA	AL00667787	FBT3388	7455-0	22/05/2019	01:08:07

"Este documento está **assinado digitalmente** nos termos da Lei Federal 11.419/2006, Medida Provisória 2.200-2/2001, Decreto 1.455/2010 e Portaria XXX. A assinatura digital cumpre a função de associar uma pessoa ou entidade a uma chave pública. Os métodos criptográficos adotados pela Prefeitura de Contagem impedem que a assinatura eletrônica seja falsificada, ou que os dados do documento sejam adulterados, tornando-os invioláveis.
Portanto, encontram-se garantidas, pela assinatura digital, a autenticidade e a inviolabilidade de todos os dados do presente DIÁRIO OFICIAL DE CONTAGEM - MG (doc)." Para outras informações www.contagem.mg.gov.br.

HELIO AUGUSTO SINA SANTOS	AL00668853	PWH5486	7455-0	24/05/2019	10:33:16
HELIO BALBINO MAIA	AL00669142	OLU7958	7455-0	26/05/2019	10:30:35
HELIO CANDIDO	AH00666742	GVI2306	5550-0	22/05/2019	10:13:00
HELIO FABIO O DE CARVALHO JUNIOR	AL00669930	QQC2922	7455-0	27/05/2019	15:46:44
HELIO MANOEL DA SILVA	AL00668352	HMG6978	7455-0	24/05/2019	16:16:17
HELIO PEREIRA DA SILVA	AL00668243	HID5472	7455-0	25/05/2019	20:30:19
HELIO RODRIGUES S. JUNIOR	AL00669079	GYI7661	7455-0	26/05/2019	06:08:12
HELIVELTO LELIS FIALHO	AL00669337	GVW3537	7455-0	26/05/2019	14:32:23
HELIVELTO LELIS FIALHO	AL00670321	GVW3537	7455-0	26/05/2019	14:37:19
HELOISA SANTOS DA SILVA	AL00669224	CQR5171	7455-0	26/05/2019	19:58:50
HEMERSON DIEGO DA SILVA	AL00668859	HJN7255	7455-0	24/05/2019	11:34:38
HENRIQUE RODRIGUES DE BARROS	AL00670286	PVC7477	7455-0	26/05/2019	13:02:00
HERIKA CRISTINA PRADO BORBAME	AL00668441	OPC7014	7455-0	25/05/2019	03:15:52
HERMELINDO RIBEIRO DA CRUZ	AL00667865	HDF9306	7455-0	24/05/2019	01:42:37
HERNANE VICENTE SOUZA ROSA	AL00669044	CSQ9315	7455-0	25/05/2019	14:46:51
HEVELIN HEINE H. DE OLIVEIRA	AL00668783	OQM6590	7471-0	25/05/2019	21:12:49
HIGOR HENRIQUE DINIZ DUMONT	AH00666940	PWY9507	7633-2	22/05/2019	12:01:00
HIGOR ROGER SANTOS F DA SILVA	AH00665998	HHF9409	5568-0	21/05/2019	09:49:00
HILARIO MACIEL DE CAMPOS	AL00668414	HDW6974	7455-0	25/05/2019	00:34:22
HILDO DA SILVA BRITO	AL00668327	MVB4429	7455-0	24/05/2019	13:34:37
HILTON BATISTA CRAVO	AL00669835	HDK3755	7455-0	26/05/2019	18:22:48
HONILDES ALVES DE AGUIAR MALTA	AH00665740	KJW1325	5541-1	21/05/2019	17:06:00
HORACIO FREDERICO DE C. BAKER	AL00669391	HBY9579	7455-0	26/05/2019	23:03:43
HORIZONTE ENGENHARIA E CONSTRUCO	AL00669485	FGE7052	7455-0	27/05/2019	09:47:40
HOSANA DO CARMO NONATO	AL00669889	HNZ3266	7455-0	27/05/2019	11:39:32
HUDSON EUSTAQUIO L DE BRITO	AL00668264	PWW1998	7455-0	25/05/2019	23:19:54
HUDSON EUSTAQUIO L DE BRITO	AL00668813	PWW1998	7463-0	25/05/2019	23:24:18
HUDSON WANDERLEI CASTRO RIBEIRO	AL00669675	KZZ2855	7455-0	27/05/2019	22:37:36
HUGO MARCOS GOMES RAZZANO	AL00669638	QMT1704	7455-0	27/05/2019	19:09:25
HUGO ALVES DOS SANTOS	AL00669092	GYL4363	7455-0	26/05/2019	07:03:47
HUGO GONCALVES DE FREITAS	AH00666392	PUZ0148	6068-1	23/05/2019	17:14:00
HUMBERTO CHAVES ORLANDI	AL00669306	NEC1519	7455-0	26/05/2019	11:36:43
HUMBERTO FERNANDES VARGAS JUNIOR	AL00669025	HLG1471	7455-0	25/05/2019	00:47:58
HUMBERTO JEAN XAVIER	AH00663772	HGS6525	5568-0	24/05/2019	09:55:00
HYAN LUCAS SANTOS DE ASSIS	AH00665752	HDR3469	5550-0	24/05/2019	18:41:00
IARA ROSA MARIA	AL00668454	HGP3606	7455-0	25/05/2019	04:31:50
IARA SILVEIRA RODRIGUES	AL00670300	PVA7714	7455-0	26/05/2019	13:39:32
IGNACIO DIAS DINIZ	AH00666827	HKW3583	5550-0	23/05/2019	09:47:00
IGNEZ DE JESUS	AL00668768	PVL8353	7455-0	25/05/2019	20:33:47
IGOR GUILHERME A DE OLIVEIRA	AL00668882	OPF4278	7455-0	24/05/2019	20:42:53
IGOR MORAES DE LIMA	AL00669483	OKX1837	7455-0	27/05/2019	09:44:13
IGOR ROCHA DE MELO	AH00666295	HKN0796	7633-1	24/05/2019	15:18:00
IGOR SARITO SOARES CAMPOS	AL00668527	AYS5884	7455-0	25/05/2019	08:58:40
IGREJA ASS DE DEUS MIN BELO HTE	AL00670199	QOP9782	7455-0	26/05/2019	08:04:19
IGREJA UNIVERSAL REINO DE DEUS	AH00666836	HLD3672	5550-0	23/05/2019	13:33:00
ILDA RIBEIRO RUAS	AL00670391	PZD2333	7455-0	26/05/2019	19:17:32
ILDENI JACINTA GONCALVES DE SOUZ	AL00668010	OXK1825	6050-3	24/05/2019	22:45:17

"Este documento está **assinado digitalmente** nos termos da Lei Federal 11.419/2006, Medida Provisória 2.200-2/2001, Decreto 1.455/2010 e Portaria XXX. A assinatura digital cumpre a função de associar uma pessoa ou entidade a uma chave pública. Os métodos criptográficos adotados pela Prefeitura de Contagem impedem que a assinatura eletrônica seja falsificada, ou que os dados do documento sejam adulterados, tornando-os invioláveis.
Portanto, encontram-se garantidas, pela assinatura digital, a autenticidade e a inviolabilidade de todos os dados do presente DIÁRIO OFICIAL DE CONTAGEM - MG (doc)." Para outras informações www.contagem.mg.gov.br.

ILDEU NOGUEIRA DE VASCONCELOS	AL00669789	QNX9392	6050-3	26/05/2019	13:31:18
ILMA MARIA DE JESUS	AL00669703	HKT5497	7455-0	26/05/2019	01:30:12
ILZA FERREIRA DOS SANTOS	AL00669687	PZK6213	7455-0	27/05/2019	23:07:22
IMACULADA C ANTUNES DOSSANTOS	AL00668272	PVM3519	7455-0	25/05/2019	23:43:21
INCASA IND E COM DE ALIM SAMPAIO	AL00668982	GXS8214	7463-0	24/05/2019	13:00:49
INEZ MARIA DE LOURDES	AL00669931	HKA1853	7455-0	27/05/2019	15:47:12
INSTITUTO SANTA MONICA - APAE	AL00669000	PUH2258	7455-0	24/05/2019	19:21:17
IOLANDA CELIA DINIZ FIGUEIREDO	AL00669310	HML6310	7455-0	26/05/2019	12:08:39
IONE ALVES DA PAIXAO SILVA	AH00662527	HNG5421	5541-1	23/05/2019	12:39:00
IONEIDE RODRIGUES DE SOUZA	AL00670405	OZO3447	7455-0	26/05/2019	21:00:56
IRACI EUSTAQUIO DE OLIVEIRA	AL00668531	HAB2005	7455-0	25/05/2019	09:07:35
IRAMAIA ALVES COSTA MAXIMO	AL00670189	PXG2024	7455-0	26/05/2019	07:13:35
IRANI PEREIRA PASSARINHO MENDES	AL00669552	OOZ6641	7455-0	27/05/2019	13:16:31
IRANI RODRIGUES BARRETO CARVALHO	AL00669610	PVC1352	7455-0	27/05/2019	16:20:24
IRINEU APARECIDO PEREIRA CAMELO	AL00668746	PUE3994	7455-0	25/05/2019	19:06:20
IRINEU DOS SANTOS PEREIRA	AL00667900	HIY1909	7455-0	24/05/2019	07:49:47
IRINEU INACIO DA SILVA	AL00669477	PXB8604	7455-0	27/05/2019	09:27:27
IRLAINE CONCEICAO DA C. JANNUZZI	AL00668157	PYF4850	7455-0	25/05/2019	13:45:50
IRMA MARIZA CANDIDA	AL00670231	PXR5036	7455-0	26/05/2019	10:31:17
IRMAOS FERREIRA P E G COMERCIAL EIRELI	AL00669917	FRB3262	7463-0	27/05/2019	14:47:06
ISABEL MICHEL	AL00670404	QPW2658	7455-0	26/05/2019	20:56:56
ISABELA SILVA OLIVEIRA	AL00670848	OWH4710	7455-0	26/05/2019	15:07:46
ISABELLA CAROLINA DE SENA SILVA	AL00669895	MRZ2980	7455-0	27/05/2019	12:02:56
ISABELLA FERNANDES LOPES	AH00667226	BAM2484	7633-1	24/05/2019	17:15:00
ISABELLA HENDRIX FERREIRA FREITA	AL00668773	HEA7171	7455-0	25/05/2019	20:45:34
ISABELLA L. DE S. MACHADO FELIX	AL00668362	GTQ8353	7455-0	24/05/2019	18:05:03
ISADORA DE PAULA GONCALVES	AL00669305	PZR4870	7455-0	26/05/2019	10:42:53
ISAIAS BATISTA E LIMA	AL00669753	HJQ5804	7455-0	26/05/2019	08:30:28
ISAIAS PINTO	AL00670571	HHQ7085	7455-0	26/05/2019	09:08:26
ISMAIR LOURENCO BRAGA	AL00668895	GZG3372	7463-0	15/05/2019	01:48:21
ISRAEL NOVAIS MARTINELLI	AL00669583	HFX3474	7455-0	27/05/2019	14:44:28
ISRAEL NUNES DO CARMO	AH00666082	HIC6493	5185-1	22/05/2019	10:20:00
ITA COM DE A PARA C CIVIL LTDA	AL00668841	HNQ6396	7455-0	24/05/2019	06:38:37
ITAMAR ALVES CAMPOS	AL00668111	GWH5044	7455-0	25/05/2019	10:38:09
ITAQUIMICA COM E IND EIRELI	AL00669906	HIJ6897	7455-0	27/05/2019	13:38:31
ITAU SEGUROS SA	AL00668815	LAC3251	7455-0	25/05/2019	23:26:40
IVALDO SILVA MORAIS	AL00669617	HXC1064	7455-0	27/05/2019	16:46:09
IVAN MARQUES DA SILVA	AL00670270	GVS3627	7455-0	26/05/2019	12:07:44
IVAN MENDES DE LACERDA	AL00668308	QPE0816	7455-0	24/05/2019	11:06:55
IVANA CARLA DIAS SILVA	AL00667809	EAY3238	7455-0	22/05/2019	10:07:24
IVANEIDE MARTINS RODRIGUES	AL00670617	PUA1134	7463-0	26/05/2019	19:50:11
IVANETH DAS MERCES NUNES	AM00252062	HEL5086	5797-0	20/05/2019	01:30:00
IVANI ALVES MACIEIRA FAZ	AL00667769	ERQ7298	7455-0	23/05/2019	15:16:29
IVANILDE LEODORIA DE PAULA	AL00668416	NYB8247	7455-0	25/05/2019	00:48:37
IVO CARVALHO SILVA	AL00669845	GUC8144	7455-0	26/05/2019	19:57:49
IVONETE LIMA MONTEIRO	AL00670598	HKC1316	7463-0	26/05/2019	13:55:16
IVONILCE RIBEIRO PEREIRA	AH00666623	GSO1597	5541-2	21/05/2019	14:50:00

"Este documento está **assinado digitalmente** nos termos da Lei Federal 11.419/2006, Medida Provisória 2.200-2/2001, Decreto 1.455/2010 e Portaria XXX. A assinatura digital cumpre a função de associar uma pessoa ou entidade a uma chave pública. Os métodos criptográficos adotados pela Prefeitura de Contagem impedem que a assinatura eletrônica seja falsificada, ou que os dados do documento sejam adulterados, tornando-os invioláveis.
Portanto, encontram-se garantidas, pela assinatura digital, a autenticidade e a inviolabilidade de todos os dados do presente DIÁRIO OFICIAL DE CONTAGEM - MG (doc)." Para outras informações www.contagem.mg.gov.br.

IZA CANDIDO DA SILVA	AL00669114	OQK8767	7455-0	26/05/2019	08:32:21
IZAAC PEREIRA DIAS	AH00661146	HIH1782	5460-0	23/05/2019	10:07:00
IZABEL CRISTINA DOS SANTOS	AL00668274	PVM2365	7455-0	25/05/2019	23:46:45
IZABEL DAVINI DE ABREU	AH00666645	PYM5444	5541-2	24/05/2019	14:58:00
IZABEL MARTINS PEREIRA	AL00670342	HMA7309	7463-0	26/05/2019	15:31:45
IZABELA LUIZY DE SOUZA LUCIO	AL00668066	GXA9589	7463-0	25/05/2019	07:37:09
IZAQUE VINICIUS SANTOS FARIA	AH00663748	HCX5473	5207-0	22/05/2019	11:15:00
IZIDORIO PAULO DA SILVA	AL00669362	OPF6714	7455-0	26/05/2019	17:05:56
J J PE E CIA INDUSTRIA MOVELEIRA	AL00667974	QOQ9717	7455-0	24/05/2019	14:19:37
JACKSON ALVES DOS SANTOS	AL00668171	OQL0804	7455-0	25/05/2019	14:30:21
JACKSON HENRIQUE DINIZ	AL00668028	HHN3822	7455-0	25/05/2019	03:27:02
JACKSON HENRIQUE DINIZ	AL00668442	HHN3822	7455-0	25/05/2019	03:18:45
JACQUELINE APARECIDA S GALVAO	AH00666438	QPQ1608	5568-0	23/05/2019	09:36:00
JACQUELINE DE SOUZA REIS PASSOS	AH00663039	GZT2997	7633-2	22/05/2019	18:10:00
JADER REPRESENTACOES LTDA	AL00668861	QOG8586	7455-0	24/05/2019	12:18:51
JADIMAR RAMALHO BARBOSA	AL00668509	ISF1378	7455-0	25/05/2019	07:42:11
JADSON SILVA DE OLIVEIRA	AL00669061	JGO3578	7455-0	26/05/2019	02:01:19
JAILSON FRANCISCO DE BARROS	AL00670210	DVS7912	7455-0	26/05/2019	08:52:51
JAILTON JESUS DA COSTA	AL00669059	HLW3107	7455-0	26/05/2019	01:50:18
JAIME BELL GARCIA	AL00668453	PXJ1292	7463-0	25/05/2019	04:29:35
JAIME FABIO DE OLIVEIRA MOREIRA	AL00670367	NQL4816	7455-0	26/05/2019	16:39:05
JAIME FABIO DE OLIVEIRA MOREIRA	AL00670736	NQL4816	7455-0	26/05/2019	16:29:10
JAIME JOSE CAETANO	AL00668554	EBA6185	7455-0	25/05/2019	10:23:21
JAIME RICARDINO DA COSTA	AL00667984	OQQ2243	7455-0	24/05/2019	16:27:18
JAIME RODRIGUES FLAVIANO	AL00668489	HIR7958	7455-0	25/05/2019	06:44:28
JAIRO JOSE FERREIRA	AL00668698	HMA7518	7455-0	25/05/2019	16:14:15
JAIRO MAQUINAS EIRELI - EPP	AL00670581	PZT1552	7455-0	26/05/2019	11:11:58
JAIRO STACANELLI BARROS	AH00666381	PXZ8444	6050-1	21/05/2019	18:03:00
JANAINA FERREIRA ASSIS A SOUZA	AL00668576	OOX6233	7455-0	25/05/2019	11:40:51
JANAINA NOARA NAVES	AH00663755	HKP8105	5185-1	23/05/2019	08:18:00
JANE ALVES EUFRASIO	AL00669013	HNH7777	7455-0	24/05/2019	21:56:34
JANE DAS GRAÇAS DE ASSIS	AL00668485	GNI3140	7455-0	25/05/2019	06:19:37
JANETH SILMAROVI FERREIRA	AL00668081	HFC5828	7455-0	25/05/2019	08:48:38
JANINE NAHASS DE MOURA	AL00670340	HFG2271	7455-0	26/05/2019	15:26:18
JANIS LEILA SOARES DE SOUZA	AL00668056	PXS2972	5673-2	25/05/2019	06:58:23
JANNATA BATISTA DE SOUZA FACCION	AL00670156	OLY1747	7463-0	26/05/2019	01:04:20
JANUARIO RODRIGUES	AH00665702	GTK3130	6068-1	23/05/2019	09:08:00
JANY MARCAL LOPES	AL00667841	PWD6932	7455-0	23/05/2019	10:44:27
JAQUELINE KELLY DA SILVA	AL00668807	OPV2326	7455-0	25/05/2019	23:05:41
JAQUELINE MARINHO BARROS	AL00668085	PFM0040	7455-0	25/05/2019	09:03:57
JAQUELINE PEREIRA DA SILVA	AL00669861	OPN6175	7455-0	27/05/2019	00:44:50
JARBAS RONALDO DA CUNHA	AL00669216	EYW8957	7455-0	26/05/2019	17:59:55
JARBAS TEOFANES DE OLIVEIRA	AL00668627	DHV5996	7455-0	25/05/2019	14:01:12
JARDEL LUIZ DE CASTRO PIMENTA	AL00670570	GLT1234	7455-0	26/05/2019	09:05:12
JAURENIO MAGNO ALVES DE FREITAS	AL00668992	PUX9822	7455-0	24/05/2019	15:39:33
JEAN HARLOU PHILOT NUNES	AH00665115	PZW0022	5550-0	21/05/2019	14:53:00
JEAN SANDRO MARTINS DIAS	AL00669865	GXT3448	7455-0	27/05/2019	03:36:06

"Este documento está **assinado digitalmente** nos termos da Lei Federal 11.419/2006, Medida Provisória 2.200-2/2001, Decreto 1.455/2010 e Portaria XXX. A assinatura digital cumpre a função de associar uma pessoa ou entidade a uma chave pública. Os métodos criptográficos adotados pela Prefeitura de Contagem impedem que a assinatura eletrônica seja falsificada, ou que os dados do documento sejam adulterados, tornando-os invioláveis.
Portanto, encontram-se garantidas, pela assinatura digital, a autenticidade e a inviolabilidade de todos os dados do presente DIÁRIO OFICIAL DE CONTAGEM - MG (doc)." Para outras informações www.contagem.mg.gov.br.

JEANE CAROLINE CARDOZO BARBOSA	AL00668888	HOA5531	7455-0	25/05/2019	23:42:41
JECIRLENIO TEIXEIRA DA ROCHA	AL00667910	HLP8750	7455-0	24/05/2019	09:09:08
JEFERSON ARAUJO DE OLIVEIRA	AL00670206	GSK3090	7455-0	26/05/2019	08:35:36
JEFERSON GOMES NASCIMENTO	AL00668955	OXI4920	7455-0	22/05/2019	09:02:16
JEFERSON SANTOS DE JESUS	AL00669315	NLB3267	7455-0	26/05/2019	12:21:23
JEFFERSON GUILHERME DE MORAIS	AL00669714	HAE2385	7455-0	26/05/2019	02:32:26
JEFFERSON JANUARIO MARTINS	AL00668941	PPF6853	7455-0	18/05/2019	12:27:38
JEFFERSON PEREIRA SANTOS	AL00668619	KMV7586	7455-0	25/05/2019	13:29:43
JEFFERSON SAMBUGARO	AL00667881	AHS2235	6050-3	24/05/2019	05:18:13
JENNIFER PEREIRA DE ARAUJO	AL00668765	PXQ3998	7455-0	25/05/2019	20:23:03
JEOVANE ROCHA CORREA	AL00668258	BMF2232	7455-0	25/05/2019	22:58:23
JEOVANIO SOUZA SANTOS	AL00668336	ELT1277	7455-0	24/05/2019	14:20:34
JEQUIE TRANSPORTES LTDA	AL00668898	DAH4431	6050-3	15/05/2019	05:32:45
JERONIMO GERSON DE ANDRADE	AL00670307	QPL8258	7455-0	26/05/2019	13:55:22
JESSICA AMELIA SANTANA PEREIRA	AL00668334	EDW7699	7455-0	24/05/2019	14:14:22
JESSICA RAMOS DA SILVA	AL00670414	HER9235	7455-0	26/05/2019	23:41:49
JESSIKA FERNANDES ALVES	AL00669154	HMY0470	7455-0	26/05/2019	11:05:12
JESSIKA JARDIM DE ARAUJO	AL00667951	GYO6219	7455-0	24/05/2019	12:36:37
JESUS MARQUES DO NASCIMENTO	AH00666095	GKZ4437	7633-1	22/05/2019	12:08:00
JESUS NORBEY HERNANDEZ AGUIRRE	AL00669503	PYG7783	7463-0	27/05/2019	10:58:11
JHENNIFER STORQUE FERREIRA	AL00668872	AQH1179	7455-0	24/05/2019	15:24:21
JHEYMES DE MACEDO MARTINS	AL00668981	HKQ8545	7455-0	24/05/2019	12:50:57
JISAYNE BARRETO DE OLIVEIRA	AL00669587	NAG3116	7455-0	27/05/2019	14:57:58
JL CONSULTORIA - EIRELI	AL00669832	QNQ2701	7455-0	26/05/2019	17:39:23
JML AUTO PECAS LTDA ME	AL00669482	OWW8316	7455-0	27/05/2019	09:40:24
JML SISTEMAS DIGITAIS EIRELI ME	AL00668419	PUR6509	7455-0	25/05/2019	01:03:14
JN TRANSPORTADORA TURISTICA LTDA ME	AL00668760	ASX4684	7463-0	25/05/2019	20:08:56
JOANA D ARC DE JESUS MARIA	AH00666001	GYR4739	5541-1	21/05/2019	10:35:00
JOANA D'ARC VIEIRA DE SOUZA	AL00669449	HMC6932	7455-0	27/05/2019	08:13:50
JOANA DARC KROGER BEZERRA	AL00667876	HCJ8828	7463-0	24/05/2019	04:21:27
JOANA DARK DE SOUZA SANTOS	AL00669191	HOK0054	7455-0	26/05/2019	15:15:19
JOAO ALEXANDRE DE MORAES	AL00668018	HOA3773	7455-0	25/05/2019	01:02:08
JOAO ALPES ABREU NETO ME	AL00669870	OYG2799	7463-0	27/05/2019	05:05:57
JOAO ANTONIO DA COSTA NETO	AL00668718	JKB8244	7455-0	25/05/2019	17:13:12
JOAO BATISTA DE ARAUJO	AL00670241	PXU0665	7455-0	26/05/2019	10:43:15
JOAO BATISTA DE OLIVEIRA	AH00666374	OKM3012	5541-1	21/05/2019	17:08:00
JOAO BATISTA DE OLIVEIRA	AL00669213	CHJ5197	7455-0	26/05/2019	17:30:48
JOAO BATISTA NETO	AL00668721	OWJ0341	7455-0	25/05/2019	17:22:24
JOAO BATISTA PEREIRA FALCAO	AL00669118	HDQ2161	7455-0	26/05/2019	08:46:58
JOAO CLEMENTE LOPES	AL00669345	HKJ8367	7455-0	26/05/2019	15:16:49
JOAO DE DEUS ALVES	AL00669478	EGL2035	7455-0	27/05/2019	09:29:49
JOAO DE OLIVEIRA GUIMARAES	AL00668563	HJF1351	7455-0	25/05/2019	10:51:22
JOAO DIAS GONCALVES	AL00668335	HPL2870	7463-0	24/05/2019	14:19:06
JOAO LOURENCO DOS SANTOS	AL00667785	HJI9059	7463-0	23/05/2019	23:03:32
JOAO LUCIO MOREIRA	AL00670262	OQC6803	7455-0	26/05/2019	11:48:42
JOAO MARCIO PELUCI MALTA	AL00670299	HDT8438	7455-0	26/05/2019	13:37:41
JOAO MONTEIRO DOS SANTOS	AL00667919	HFP0894	7455-0	24/05/2019	09:32:06

"Este documento está **assinado digitalmente** nos termos da Lei Federal 11.419/2006, Medida Provisória 2.200-2/2001, Decreto 1.455/2010 e Portaria XXX. A assinatura digital cumpre a função de associar uma pessoa ou entidade a uma chave pública. Os métodos criptográficos adotados pela Prefeitura de Contagem impedem que a assinatura eletrônica seja falsificada, ou que os dados do documento sejam adulterados, tornando-os invioláveis.
Portanto, encontram-se garantidas, pela assinatura digital, a autenticidade e a inviolabilidade de todos os dados do presente DIÁRIO OFICIAL DE CONTAGEM - MG (doc)." Para outras informações www.contagem.mg.gov.br.

JOAO PAULO DE ARAUJO ALVES	AL00668139	NSL4183	7455-0	25/05/2019	12:33:24
JOAO PEDRO DA SILVA E SILVA	AL00669378	PWC2327	7455-0	26/05/2019	19:48:58
JOAO PEDRO ROCHA DINIZ ARANTES	AH00666107	HFW1279	7633-2	24/05/2019	11:04:00
JOAO PEREIRA NOGUEIRA	AL00670575	HMY4712	7455-0	26/05/2019	09:37:33
JOAO RICARDO PEREIRA	AL00668744	QOL4887	7455-0	25/05/2019	18:59:23
JOAQUIM AFONSO CESAR	AL00668738	OPM0559	7455-0	25/05/2019	18:21:32
JOAQUIM ALCENIO FOLGADO	AL00668124	HID1580	7455-0	25/05/2019	11:17:26
JOAQUIM CAMILO LINO	AL00668228	MMS5788	7455-0	25/05/2019	17:53:24
JOAQUIM DE OLIVEIRA	AL00669937	PUG2797	7455-0	27/05/2019	16:41:38
JOAQUIM FRANCISCO SOBRINHO	AL00668089	HNI2635	7463-0	25/05/2019	09:16:29
JOAQUIM GARCIA SALGADO	AL00669640	OXJ9305	7463-0	27/05/2019	19:13:47
JOAQUIM JORGE R DE OLIVEIRA	AH00666061	HLK7472	7625-1	21/05/2019	09:03:00
JOAQUIM MARTINS DE MEDEIROS	AL00668058	HMQ9819	7455-0	25/05/2019	07:03:53
JOAQUIM MOTA DO NASCIMENTO	AL00669713	PYT9172	7455-0	26/05/2019	02:28:43
JOAQUIM NAZARENO ALVES PEREIRA	AH00666000	DFS4615	5541-1	21/05/2019	10:34:00
JOAQUIM RAMOS RIBEIRO	AL00668574	JQU2703	7455-0	25/05/2019	11:32:04
JOAQUIM SOARES MONTEIRO	AL00668172	OLO7878	7455-0	25/05/2019	14:36:18
JOAQUIM SOARES MONTEIRO	AL00669735	OLO7878	7455-0	26/05/2019	05:58:28
JOCENI FERNANDES DA SILVA	AL00668546	FPR2422	7455-0	25/05/2019	10:08:06
JOEL ABILIO DA SILVA JUNIOR	AL00668521	CBR0339	7455-0	25/05/2019	08:29:47
JOEL DA PAIXAO	AL00670855	HNW3508	7455-0	27/05/2019	13:59:14
JOEL VALENTINI	AL00667922	QQC2842	7455-0	24/05/2019	09:50:38
JOELSON SILVA	AL00669402	PUW3279	7455-0	27/05/2019	04:50:36
JOHNNATHA FERREIRA CORDEIRO	AL00668314	GPK1209	7455-0	24/05/2019	11:56:06
JOHNNY BARTLS ALVES	AL00667771	PWS6245	7455-0	23/05/2019	15:43:23
JOMAX SERVICOS E PECAS LTDA	AL00668649	QPZ1981	7455-0	25/05/2019	14:49:33
JONAS CHAGAS DOS SANTOS	AH00666436	PVQ7691	5568-0	21/05/2019	11:25:00
JONAS GARCIA FIRMINO	AL00669279	EZT3022	7463-0	27/05/2019	03:12:10
JONAS PASKAUSKAS WERDINE	AL00670315	PZN6187	7455-0	26/05/2019	14:29:38
JONATAS MANOELINO TEIXEIRA	AL00670312	MUX3731	7455-0	26/05/2019	14:04:17
JONATAS MARTINS CEGLIO	AL00668905	EVC7428	7455-0	15/05/2019	10:43:53
JONATHA MADRONA DO CARMO	AH00666083	HEL6207	5185-1	22/05/2019	10:28:00
JONATHAN ALVES SILVA	AL00668162	OQF3592	7455-0	25/05/2019	14:00:44
JONATHAN DE ARAUJO PERDIGAO	AL00668400	HJR2483	7455-0	24/05/2019	23:21:56
JONATHAN DE SOUZA GRACA	AL00668637	JIS0749	7455-0	25/05/2019	14:28:38
JONATHAN RETHIELE R D PINTO	AL00669292	HAO5948	7455-0	26/05/2019	00:31:59
JONATHAN RIBEIRO DAS CHAGAS	AM00495701	OXI0933	5819-6	16/05/2019	14:52:00
JONATHAN ROCHA SOARES	AH00661908	AYT4072	5568-0	21/05/2019	15:27:00
JONATHAN SILVA FELIX	AL00668845	OXK6408	7455-0	24/05/2019	09:03:09
JONATHAN TADEU DE OLIVEIRA	AL00668870	EYL1349	7455-0	24/05/2019	15:16:52
JONATHAN VIEIRA SOUZA	AH00665569	GZN7203	5207-0	21/05/2019	12:30:00
JONATHAS FIGUEIREDO FREITAS	AL00669095	GZQ7782	7455-0	26/05/2019	07:13:54
JONES FERREIRA DA SILVA	AH00666924	PUJ0186	6050-2	22/05/2019	06:47:00
JONH LUCAS TOURINO DE SOUZA	AL00669606	OWK3043	7455-0	27/05/2019	16:06:44
JORDANE RESENDE MACEDO	AL00670038	PVF3326	7455-0	28/05/2019	12:00:17
JORGE AUGUSTO ALVES	AL00668107	PYQ0607	7455-0	25/05/2019	10:30:44
JORGE DAMASIO AUGUSTO	AH00666378	HBL5859	5452-1	21/05/2019	14:33:00

"Este documento está **assinado digitalmente** nos termos da Lei Federal 11.419/2006, Medida Provisória 2.200-2/2001, Decreto 1.455/2010 e Portaria XXX. A assinatura digital cumpre a função de associar uma pessoa ou entidade a uma chave pública. Os métodos criptográficos adotados pela Prefeitura de Contagem impedem que a assinatura eletrônica seja falsificada, ou que os dados do documento sejam adulterados, tornando-os invioláveis.
Portanto, encontram-se garantidas, pela assinatura digital, a autenticidade e a inviolabilidade de todos os dados do presente DIÁRIO OFICIAL DE CONTAGEM - MG (doc)." Para outras informações www.contagem.mg.gov.br.

JORGE LUIZ RAMOS	AL00670283	HEJ0903	7455-0	26/05/2019	12:59:32
JORGE RODRIGUES CORDEIRO	AH00666847	PVI8355	5550-0	24/05/2019	14:25:00
JOSAFA DERLI DA COSTA	AL00668801	HBX8967	7455-0	25/05/2019	22:39:58
JOSE AFONSO DA PAIXAO	AL00668558	PVE2501	7455-0	25/05/2019	10:42:00
JOSE AILTON DA SILVA	AL00669450	PWY8201	7455-0	27/05/2019	08:14:24
JOSE AILTON DA SILVA	AL00669965	MIL4585	7455-0	27/05/2019	23:33:39
JOSE ALAIR DA CRUZ JUNIOR	AL00668624	PYV3125	7455-0	25/05/2019	13:44:27
JOSE ALVES DE SOUSA	AL00670165	MXG0369	7455-0	26/05/2019	03:12:29
JOSE AMANCIO DA SILVA	AL00670018	FDM3618	7455-0	28/05/2019	10:40:02
JOSE ANDRE FILHO	AL00668244	HKJ6133	7463-0	25/05/2019	20:33:14
JOSE ANDRE FILHO	AL00669716	HKJ6133	7455-0	26/05/2019	02:38:47
JOSE ANISIO EUZEBIO	AH00666941	PUA1472	7633-1	21/05/2019	08:30:00
JOSE ANTONIO DA SILVA	AH00665120	HFC8173	5541-3	21/05/2019	19:49:00
JOSE ANTONIO DOS SANTOS	AL00669722	JQJ4139	7455-0	26/05/2019	03:08:22
JOSE ANTONIO SILVA SAMPAIO	AL00669672	QOX4741	7463-0	27/05/2019	22:19:59
JOSE ANTONIO URSINE DA SILVA	AL00669367	GQP9026	7455-0	26/05/2019	17:27:11
JOSE APARECIDO ALVES DE ANDRADE	AL00670215	HLK6857	7463-0	26/05/2019	09:12:33
JOSE APARECIDO COSTA	AL00670595	BSH0502	7455-0	26/05/2019	13:52:36
JOSE ARRUDA DA SILVA	AL00670269	GQQ7569	7455-0	26/05/2019	12:03:35
JOSE AUGUSTO MENDONCA	AL00667770	LTQ8408	7455-0	23/05/2019	15:39:31
JOSE AURIZIO DE VASCONCELOS	AL00668298	PWH1920	7455-0	24/05/2019	09:53:16
JOSE AVELINO DE SOUSA	AL00669187	FLF5794	7455-0	26/05/2019	14:30:17
JOSE BERNARDINO DE SENA ROCHA	AL00668415	IAJ7926	7455-0	25/05/2019	00:40:32
JOSE CALIXTO DA CONCEICAO	AL00669330	OWU1785	7455-0	26/05/2019	13:54:40
JOSE CARLOS DE SOUZA JESUS	AL00667945	MTU6499	7455-0	24/05/2019	12:13:52
JOSE CARLOS DIAS VIANA ME	AL00668278	LTE6990	7455-0	24/05/2019	01:22:29
JOSE CARLOS DOMINGOS	AL00668635	GWL8204	7455-0	25/05/2019	14:23:06
JOSE CARLOS FONSECA DA SILVA	AL00669431	EKS7373	7455-0	27/05/2019	07:29:33
JOSE CARLOS GONCALVES VIEIRA	AL00670208	OMD8657	7455-0	26/05/2019	08:51:07
JOSE CARLOS RIBEIRO	AL00669135	HGH2412	7455-0	26/05/2019	10:15:46
JOSE CARLOS VENTURA	AL00670338	GZN8668	7455-0	26/05/2019	15:22:16
JOSE CELSO ANDRADE PEREIRA	AL00668297	HBM1122	7455-0	24/05/2019	09:43:18
JOSE CELSO DE ASSIS	AL00668784	HIO7060	7455-0	25/05/2019	21:14:04
JOSE CLAUDIO DA SILVA	AL00669747	GWL3929	7455-0	26/05/2019	08:05:26
JOSE DA CRUZ RODRIGUES	AH00660944	HGJ7227	7633-1	23/05/2019	07:36:00
JOSE DE OLIVEIRA	AH00660743	OWV2188	5509-0	23/05/2019	20:52:00
JOSE DE SOUSA PERES	AL00668060	OPW9241	7455-0	25/05/2019	07:08:21
JOSE DE SOUZA FREIRES	AL00668847	QPX7038	7463-0	24/05/2019	09:37:55
JOSE DIAS DE SOUZA FILHO	AL00669970	PZT6903	7455-0	28/05/2019	00:51:49
JOSE DO CARMO CREMONEZI	AH00664929	HBZ4590	5550-0	24/05/2019	22:38:00
JOSE DO CARMO DE ANDRADE	AL00669992	OWZ5370	7455-0	28/05/2019	06:21:29
JOSE DOS SANTOS SOARES	AH00665697	AID3262	5525-0	21/05/2019	12:16:00
JOSE DOS SANTOS SOARES	AH00665698	HKP7495	5525-0	21/05/2019	12:16:00
JOSE DOS SANTOS SOARES	AH00665699	KFM1153	5525-0	21/05/2019	12:18:00
JOSE EDGAR DE SOUSA RUAS	AL00668164	PUS3355	7463-0	25/05/2019	14:03:49
JOSE EDUARDO DALCANTARA OLIVEIRA	AL00668650	GQP8901	7463-0	25/05/2019	14:55:49
JOSE EUSTAQUIO DO NASCIMENTO	AL00669790	PAM8930	7455-0	26/05/2019	13:42:53

"Este documento está **assinado digitalmente** nos termos da Lei Federal 11.419/2006, Medida Provisória 2.200-2/2001, Decreto 1.455/2010 e Portaria XXX. A assinatura digital cumpre a função de associar uma pessoa ou entidade a uma chave pública. Os métodos criptográficos adotados pela Prefeitura de Contagem impedem que a assinatura eletrônica seja falsificada, ou que os dados do documento sejam adulterados, tornando-os invioláveis.
Portanto, encontram-se garantidas, pela assinatura digital, a autenticidade e a inviolabilidade de todos os dados do presente DIÁRIO OFICIAL DE CONTAGEM - MG (doc)." Para outras informações www.contagem.mg.gov.br.

JOSE FERREIRA MATOS	AL00668127	PVM9079	7455-0	25/05/2019	11:39:38
JOSE FLORES DE ALMEIDA	AH00660739	OOP8622	5550-0	21/05/2019	20:48:00
JOSE GERALDO DE JESUS	AL00668794	FAM9887	5673-2	25/05/2019	21:58:30
JOSE GERALDO MENDES FREIRE	AL00668700	HNG1967	7455-0	25/05/2019	16:18:55
JOSE GERALDO NUNES	AH00666376	PUI5443	7625-1	21/05/2019	14:26:00
JOSE GERALDO RAMOS MAGALHAES	AL00668994	JKT4487	7455-0	24/05/2019	15:48:42
JOSE GOMES DA SILVA	AL00670384	HBQ2696	7455-0	26/05/2019	18:04:17
JOSE GUERRA DA CUNHA	AL00669688	LNO0104	7455-0	26/05/2019	00:00:54
JOSE HENRIQUE GOMES	AL00667791	HEA2406	7455-0	22/05/2019	05:32:47
JOSE HENRIQUE MARTINS	AH00665707	QQT1089	5738-0	24/05/2019	07:14:00
JOSE JAVERT MARCONDES	AL00668689	OME1800	7455-0	25/05/2019	15:53:44
JOSE JULIO DA SILVA	AL00668067	GZT7047	7455-0	25/05/2019	07:54:20
JOSE LEAO NETO	AH00665596	AYN2358	5550-0	23/05/2019	14:55:00
JOSE LINO MOL	AL00668812	HDT2707	7455-0	25/05/2019	23:20:48
JOSE LUIZ CAMARGOS BENTO	AL00669836	GTX2054	6050-3	26/05/2019	18:32:18
JOSE LUIZ FIAU	AL00668796	OQO7516	7455-0	25/05/2019	22:18:36
JOSE LUIZ NOGUEIRA	AL00670613	HNZ5435	7455-0	26/05/2019	17:17:13
JOSE MARCELO DE SOUSA	AL00668674	PVH2404	7455-0	25/05/2019	15:32:50
JOSE MARCIO COTA	AL00670611	JSG1090	7455-0	26/05/2019	15:52:47
JOSE MARCIO VIEIRA	AL00670200	HHN0101	7455-0	26/05/2019	08:04:55
JOSE MARIA APARECIDO DE AMORIM	AL00669157	GZP3189	7455-0	26/05/2019	11:09:26
JOSE MARIA DA C CAMARGOS	AL00670729	DKV6995	7455-0	26/05/2019	10:26:57
JOSE MARIA DE CARVALHO	AL00668142	PXK4736	7455-0	25/05/2019	12:39:52
JOSE MARIO PEDROSO 10714560839	AL00668676	FDT7858	7455-0	25/05/2019	15:34:47
JOSE MARTINS FILHO	AL00667965	HEJ8163	7455-0	24/05/2019	13:32:07
JOSE MATEUS MARQUITTO	AH00666443	HBH8318	5460-0	24/05/2019	12:38:00
JOSE MOREIRA	AL00667792	PZI0676	7455-0	22/05/2019	05:48:03
JOSE MOREIRA BEZERRA	AH00666626	HFI9958	5550-0	22/05/2019	13:43:00
JOSE NEVES FILHO	AL00670593	HNQ0770	7455-0	26/05/2019	13:46:02
JOSE NILTON MENDES	AL00668434	EHJ9443	7455-0	25/05/2019	02:31:11
JOSE ORLANDO DA CRUZ	AL00668564	GQY6010	7455-0	25/05/2019	10:59:49
JOSE PAULO DE OLIVEIRA	AH00665574	HOK5625	5568-0	22/05/2019	10:56:00
JOSE R. DE CAMPOS C. VALADARES	AL00668376	OXG6805	7455-0	24/05/2019	20:27:14
JOSE RAFAEL MATIAS	AL00668515	GRX7902	7455-0	25/05/2019	08:09:48
JOSE RAI DONATO	AL00670842	HNZ5240	7455-0	26/05/2019	04:23:03
JOSE RAIMUNDO DA SILVA	AL00668975	QMV8771	7455-0	24/05/2019	11:40:21
JOSE RICARDO BARBOSA RIBEIRO DRU	AL00669641	OQG8612	7455-0	27/05/2019	19:19:31
JOSE RODRIGUES ESTEVAO	AH00665116	HDV3059	5550-0	21/05/2019	15:01:00
JOSE ROQUE FERREIRA	AL00670741	OWJ4863	7455-0	26/05/2019	21:50:20
JOSE SEBASTIAO AVELINO	AL00670720	PVC8551	7455-0	07/05/2019	23:18:33
JOSE SERGIO CONDE	AL00669207	HFR7882	7455-0	26/05/2019	16:30:24
JOSE SILVERIO DA COSTA	AL00668803	GYL5265	7455-0	25/05/2019	23:01:08
JOSE VALDEBERTO DE MACEDO SILVA	AL00668475	ELH3452	7455-0	25/05/2019	05:43:25
JOSE VALDEMIRO MARINHO	AL00668049	PXD4558	7455-0	25/05/2019	06:35:55
JOSE VANDERLEI BARBOSA	AL00670201	GTC1929	7455-0	26/05/2019	08:05:07
JOSENY DA PENHA RIBEIRO CHRIST	AL00668159	MPB5695	7455-0	25/05/2019	13:57:03
JOSIANE ANDREZA DE SOUZA	AH00666444	HIS2260	5819-4	24/05/2019	13:01:00

"Este documento está **assinado digitalmente** nos termos da Lei Federal 11.419/2006, Medida Provisória 2.200-2/2001, Decreto 1.455/2010 e Portaria XXX. A assinatura digital cumpre a função de associar uma pessoa ou entidade a uma chave pública. Os métodos criptográficos adotados pela Prefeitura de Contagem impedem que a assinatura eletrônica seja falsificada, ou que os dados do documento sejam adulterados, tornando-os invioláveis.
Portanto, encontram-se garantidas, pela assinatura digital, a autenticidade e a inviolabilidade de todos os dados do presente DIÁRIO OFICIAL DE CONTAGEM - MG (doc)." Para outras informações www.contagem.mg.gov.br.

JOSIANE DE FATIMA SILVA	AH00665563	QNP1323	5541-2	21/05/2019	11:15:00
JOSIMAR GERALDO MAGELA RIBEIRO	AH00666646	OQC1394	5541-2	24/05/2019	15:22:00
JOSIMAR SILVEIRA GARCIA	AL00669070	HGZ0188	7455-0	26/05/2019	03:56:53
JOSINA DA SILVA QUIRINO	AL00668182	OQP3629	7455-0	25/05/2019	14:59:07
JOSMAR RODRIGUES DE CARVALHO	AH00665564	DPJ6204	5541-2	21/05/2019	11:22:00
JOSSANE DOS SANTOS SANT ANA	AL00669376	HBR4541	7455-0	26/05/2019	19:28:22
JOSUE MATOS SOARES	AL00667813	GXS3499	7455-0	22/05/2019	11:01:02
JOUBER RESENDE SALVADOR	AL00667899	GWX8535	7455-0	24/05/2019	07:49:14
JOVENAL BATISTA DA CONCEICAO	AL00669222	OPC4142	7455-0	26/05/2019	19:30:49
JOVINA RODRIGUES BATISTA	AH00665119	QNK5072	5509-0	21/05/2019	17:21:00
JPA COMERCIO DE VEICULOS LTDA ME	AL00668277	LPQ0207	7455-0	24/05/2019	01:08:16
JPA COMERCIO DE VEICULOS LTDA ME	AL00668956	LPQ0207	7455-0	24/05/2019	01:11:40
JUAREZ BARBOSA LIBARINO JUNIOR	AH00666100	JPW3494	5568-0	24/05/2019	07:09:00
JUCELIA DE SOUZA PIMENTA	AL00669265	OCY2963	7455-0	27/05/2019	01:37:14
JUCIMAR EUGENIO DA COSTA	AL00670324	GLF5726	7455-0	26/05/2019	14:45:28
JUDIELY DE ALMEIDA SOUZA	AL00668203	HNA7759	7455-0	25/05/2019	15:53:51
JULIA G.DA ROCHA DUARTE	AL00668204	PVJ1989	7455-0	25/05/2019	15:54:19
JULIANA CRISTINA DA SILVA	AL00668820	PZW8165	7455-0	25/05/2019	23:32:31
JULIANA DE MORAIS FERNANDES	AL00669673	HDR2577	7455-0	27/05/2019	22:23:39
JULIANA GOMES DE ALMEIDA	AL00669064	PVO7345	7455-0	26/05/2019	03:01:39
JULIANA GOMES DOS REIS	AL00668782	HFW5266	7455-0	25/05/2019	21:10:05
JULIANA GONCALVES PEREIRA	AL00668477	HIY2626	7455-0	25/05/2019	05:43:52
JULIANA SOARES SILVA ZICA MELO	AH00666632	HLA6476	5541-2	23/05/2019	14:06:00
JULIANA VIGLIONI LIMA	AL00669967	PUB2246	7455-0	27/05/2019	23:50:26
JULIANO AUGUSTO DE SOUZA	AL00669023	QOG2396	7455-0	25/05/2019	00:38:26
JULIANO CEZAR CAETANO	AH00665580	HOD2550	5568-0	22/05/2019	14:19:00
JULIANO JORIO DE SOUZA FONSECA	AL00670316	EUM6415	7455-0	26/05/2019	14:31:51
JULIANO MELO FONSECA	AL00667801	QPP3184	7455-0	22/05/2019	08:12:08
JULIO CESAR FELICIANO COELHO	AH00660742	HPG2960	5509-0	23/05/2019	20:49:00
JULIO CESAR MORAIS SILVA	AL00669670	HMC6530	7463-0	27/05/2019	22:03:59
JULIO CESAR MOREIRA	AL00670400	HLI9086	7455-0	26/05/2019	20:12:21
JULIO CESAR PIMENTA	AL00668658	KRT5024	7455-0	25/05/2019	15:06:32
JULIO CESAR SPITALE	AL00667832	MPA0890	7455-0	22/05/2019	21:51:14
JULIO CESAR VIEIRA	AL00670412	GZT2079	7455-0	26/05/2019	22:41:05
JULIO CEZAR BATISTA	AL00668321	PYW0160	7455-0	24/05/2019	12:47:26
JULIO MORAES OLIVEIRA	AL00668152	QQM7733	7455-0	25/05/2019	13:34:10
JULIO OLIVEIRA DOS SANTOS	AL00668572	HGU5145	7455-0	25/05/2019	11:19:21
JULIO VILACA MORAIS	AL00670374	GUL8696	7455-0	26/05/2019	17:01:31
JULITA DA S FAGUNDES FERNANDES	AL00667911	PZY3911	7455-0	24/05/2019	09:09:46
JUNIO MAYCON N. ALMEIDA	AH00666380	GWN0078	6068-1	21/05/2019	18:00:00
JUNIO VAGNER SILVA	AL00667799	HEN8045	7455-0	22/05/2019	07:32:40
JUNIOR AUGUSTO PEREIRA SANTOS	AL00668912	KLD3896	6050-3	15/05/2019	17:10:20
JUNIOR JOSE MARTINS	AL00668133	HID6129	7455-0	25/05/2019	12:02:30
JUSCELINE DIAS CARVALHO	AL00669764	HNZ9966	7455-0	26/05/2019	10:55:17
JUSCELINO MIRANDA DA COSTA	AL00669344	GXZ1076	7455-0	26/05/2019	15:08:59
JUSCELINO PEREIRA FILHO	AH00666442	OQK5752	7633-1	24/05/2019	12:26:00
JUSSARA DE ABREU LIMA	AL00670304	OQH8917	7455-0	26/05/2019	13:46:54

"Este documento está **assinado digitalmente** nos termos da Lei Federal 11.419/2006, Medida Provisória 2.200-2/2001, Decreto 1.455/2010 e Portaria XXX. A assinatura digital cumpre a função de associar uma pessoa ou entidade a uma chave pública. Os métodos criptográficos adotados pela Prefeitura de Contagem impedem que a assinatura eletrônica seja falsificada, ou que os dados do documento sejam adulterados, tornando-os invioláveis.
Portanto, encontram-se garantidas, pela assinatura digital, a autenticidade e a inviolabilidade de todos os dados do presente DIÁRIO OFICIAL DE CONTAGEM - MG (doc)." Para outras informações www.contagem.mg.gov.br.

JUSSARA MARIA TEIXEIRA ELLER	AL00669041	PVZ3924	7455-0	25/05/2019	12:46:21
JUSSARA RODRIGUES DA SILVA	AH00666635	PUW2492	5541-2	23/05/2019	14:17:00
JUVENAL RODRIGUES MENDES ME	AL00669913	GTE7787	7455-0	27/05/2019	14:11:36
JUVENATO PEREIRA SILVA	AH00665567	HJP6092	5541-3	21/05/2019	12:18:00
JUVERCINO JUSTINO LUCAS	AL00669229	OPL4246	7455-0	26/05/2019	21:09:48
KAIRO FELIPE OLIVEIRA	AH00663284	GNF5127	5568-0	21/05/2019	07:16:00
KALARRAN LEANDRO TORRES PINTO	AL00668797	OPF7783	7455-0	25/05/2019	22:29:16
KAMILA MARTINS BRAGA	AH00663761	HEA9349	5185-1	23/05/2019	09:17:00
KAMILA SILVA MARINS	AL00668050	OQB8597	7455-0	25/05/2019	06:36:51
KARINA SOUZA MARTINS	AL00668544	OXI0724	7455-0	25/05/2019	09:53:44
KARISTEN GEOVANI TEIXEIRAS GOMES	AL00668051	MPT7234	7455-0	25/05/2019	06:38:50
KAROLINA BRITO	AL00668119	HCA5579	7463-0	25/05/2019	10:58:40
KATARPLAST RECICL DE PLASTICO LT	AL00669784	GZB8892	7455-0	26/05/2019	12:27:44
KATIA DA SILVA VIEIRA	AL00667817	JSY9767	7455-0	22/05/2019	11:47:00
KATIA FAGUNDES DE OLIVEIRA	AL00668247	OXA5758	7455-0	25/05/2019	21:13:21
KELE CRISTINA DOS SANTOS	AL00668151	HBQ6927	7455-0	25/05/2019	13:32:27
KELLEN ELISA DA SILVA CAMPOS	AL00668589	PXC7358	7455-0	25/05/2019	12:17:42
KELLY DIAS VIEIRA	AL00669978	HFO3829	7455-0	28/05/2019	02:31:05
KELLY PATRICIA SIQUEIRA DE PAULO	AH00666091	HAB4199	5185-1	22/05/2019	11:28:00
KELLY VIEIRA DE MORAIS	AH00666008	OLY8325	5568-0	22/05/2019	09:08:00
KENIA APARECIDA MACIEL PEREIRA	AL00668537	JII7776	7455-0	25/05/2019	09:21:09
KENIA NATALIA DE PAULO FERREIRA	AL00668000	ORX4980	7455-0	24/05/2019	21:06:44
KESLEY AUGUSTO DE SOUZA	AL00668958	HPD0636	7455-0	24/05/2019	03:32:44
KEYZER LUYR MIGUEL S RODRIGUES	AL00669575	GYZ5737	7455-0	27/05/2019	14:17:55
KILDER RICARDO SANTOS	AL00669662	GLO1662	7455-0	27/05/2019	21:05:06
KUTTNER DO BRASIL EQUIP SID LTDA	AL00670017	PUK3655	5673-2	28/05/2019	10:37:16
LA VALADARES ARREND PART LTDA	AL00669451	QQF8573	7455-0	27/05/2019	08:15:42
LADYR JOSE RIBEIRO	AL00669110	OQE5810	7463-0	26/05/2019	08:24:09
LAERCIO ANTONIO LEITE	AH00666619	GZN2981	7633-2	21/05/2019	10:56:00
LAERCIO GOMES SANTOS	AL00669204	HNA6202	7455-0	26/05/2019	16:17:53
LAERCIO GUTEMBERG G DE ARAUJO	AL00669295	FOO7480	6050-3	26/05/2019	05:36:59
LAERCIO MENDES DE LIMA	AL00669561	HBR7065	7455-0	27/05/2019	13:46:43
LAERCIO RODRIGUES	AL00670028	OMD4336	7455-0	28/05/2019	11:15:58
LAILA FERREIRA DOS ANJOS	AH00666728	OPI7527	5541-2	21/05/2019	11:01:00
LAIS MARIA LEITE OLIVEIRA	AL00669821	QPA0096	7455-0	26/05/2019	16:53:51
LANCHONETE CARLINHOS BAR LTDA ME	AL00669720	GDG2047	7463-0	26/05/2019	03:01:52
LARA AUGUSTA F MALTA	AL00668396	GVP4535	7455-0	24/05/2019	22:59:35
LARISA MARIANE DE O FORTES	AL00669594	HLG3253	7455-0	27/05/2019	15:25:10
LARISSA ANTUNES CORREA MORAIS	AH00656289	OWH5783	5568-0	21/05/2019	15:02:00
LARISSA DOS SANTOS	AL00668754	ODY5729	7455-0	25/05/2019	19:42:41
LARISSA FERREIRA MORAES COSTA	AL00669648	NSK4278	7455-0	27/05/2019	19:50:54
LARISSA SANTOS COELHO	AL00669822	MQT5111	7455-0	26/05/2019	17:10:19
LATICINIOS SAO TOME LTDA	AL00668339	QPF0098	7455-0	24/05/2019	14:31:58
LAURA DINIZ FONSECA	AL00668995	PVY2464	7455-0	24/05/2019	16:01:24
LAURENTINO MATOS AMARAL	AL00668720	BWY7244	7455-0	25/05/2019	17:19:30
LAURIENE DA SILVA GUIMARAES	AL00668510	HKT4350	7455-0	25/05/2019	07:51:18
LAURIENE DA SILVA GUIMARAES	AL00668529	HKT4350	7463-0	25/05/2019	09:01:00

"Este documento está **assinado digitalmente** nos termos da Lei Federal 11.419/2006, Medida Provisória 2.200-2/2001, Decreto 1.455/2010 e Portaria XXX. A assinatura digital cumpre a função de associar uma pessoa ou entidade a uma chave pública. Os métodos criptográficos adotados pela Prefeitura de Contagem impedem que a assinatura eletrônica seja falsificada, ou que os dados do documento sejam adulterados, tornando-os invioláveis.
Portanto, encontram-se garantidas, pela assinatura digital, a autenticidade e a inviolabilidade de todos os dados do presente DIÁRIO OFICIAL DE CONTAGEM - MG (doc)." Para outras informações www.contagem.mg.gov.br.

LAURO DE SOUZA VIEIRA	AL00669744	GUH5528	7455-0	26/05/2019	07:45:02
LAURO EXPEDITO ESTEVES CASAES	AH00665904	QQM3654	5568-0	22/05/2019	13:51:00
LAURO EXPEDITO ESTEVES CASAES	AL00667816	QQM3654	7455-0	22/05/2019	11:39:08
LAURO HENRIQUE T. OLIVEIRA	AL00668593	PXG8420	7455-0	25/05/2019	12:41:55
LAVERDANE KARINE ALVES MACEDO	AL00668462	LPJ0776	7463-0	25/05/2019	05:05:17
LAVERDANE KARINE ALVES MACEDO	AL00668655	LPJ0776	7455-0	25/05/2019	15:02:23
LAYSE FERNANDA NASCIMENTO SANTOS	AL00669719	ONE1131	7455-0	26/05/2019	02:57:18
LAZARO ELIAS MENDES	AL00668017	PXU6549	7455-0	25/05/2019	00:22:28
LAZARO MARIANO ALVES	AL00670588	OMB9207	7455-0	26/05/2019	13:00:11
LEA CANDIDA SILVEIRA	AL00670743	QMT5612	7455-0	26/05/2019	23:44:06
LEANDRO ALEXANDRE DAS GRACAS	AH00667034	HLV7444	5550-0	24/05/2019	12:12:00
LEANDRO ALVES DA SILVA	AL00670380	AGY1331	6050-3	26/05/2019	17:20:18
LEANDRO ALVES GUIMARAES	AH00663055	DHX7664	7633-2	24/05/2019	18:38:00
LEANDRO ANTONIO LOBO	AL00668384	HEA4277	7455-0	24/05/2019	21:14:58
LEANDRO DE JESUS ROCHA	AL00669711	HGG2693	7455-0	26/05/2019	02:19:13
LEANDRO FELICISSIMO BARBOSA	AL00668104	HOH6598	7455-0	25/05/2019	10:18:27
LEANDRO FURBINO VIEIRA	AL00669550	PWE0560	7455-0	27/05/2019	13:13:38
LEANDRO JULIO DA SILVA	AL00669452	DNQ5777	7455-0	27/05/2019	08:16:01
LEANDRO MIRANDA SILVA	AH00666621	HBG3050	5541-2	21/05/2019	14:29:00
LEANDRO RABELO DE OLIVEIRA	AL00667844	QRB1170	7455-0	23/05/2019	12:16:08
LEAO CARVALHO CONS SOC ADVOGADOS	AL00668884	GYS3145	7455-0	24/05/2019	21:36:04
LECI ANTUNES DE CARVALHO	AL00668561	OPL3997	7455-0	25/05/2019	10:47:52
LEDA LETICIA DUARTE BASTOS	AL00668943	OLS0041	7455-0	18/05/2019	12:30:21
LEIDIANI DO CARMO RAMIRO	AL00669161	HBS3315	7455-0	26/05/2019	11:17:30
LEILA MARIA PEREIRA ALVES	AL00668496	PXK7525	7455-0	25/05/2019	07:04:05
LEILA MARIA PEREIRA ALVES	AL00668973	PXK7525	7455-0	24/05/2019	11:31:16
LEILA TAVARES	AL00669461	HIO5347	7455-0	27/05/2019	08:55:46
LEILA WIRGINIA MEDEIROS TEIXEIRA	AH00664454	HLV7326	5509-0	23/05/2019	07:43:00
LEILIANE APARECIDA A DOS SANTOS	AL00668110	NVX1613	5673-2	25/05/2019	10:36:43
LEILIANE GONCALVES DOS SANTOS	AH00665701	GXA5769	6866-1	22/05/2019	07:55:00
LEILIANE GRAMA DE OLIVEIRA	AL00667826	HUY6555	7455-0	22/05/2019	14:41:22
LELIA MARIA DA SILVA	AL00669065	HMC6148	7455-0	26/05/2019	03:09:21
LENILDO FERREIRA DE MOURA	AL00668165	PFU9003	7455-0	25/05/2019	14:07:49
LENINE ABREU COSTA	AL00668118	GZM4753	7455-0	25/05/2019	10:54:54
LENIR FERREIRA SILVA	AL00669746	PYB1401	7455-0	26/05/2019	07:55:19
LEO CACAMBAS LTDA ME	AL00668839	HJM3468	7455-0	24/05/2019	06:33:10
LEONALDO TEODORO FALEIRO	AH00665693	HRO4077	5541-1	21/05/2019	11:32:00
LEONAN FRADE MATIAS DA SILVA	AL00667858	HLT8982	7455-0	24/05/2019	00:18:32
LEONARDO CONCEICAO SILVA	AL00669807	GXJ9102	7455-0	26/05/2019	15:08:36
LEONARDO CONCEICAO SILVA	AL00669839	GXJ9102	7455-0	26/05/2019	18:38:55
LEONARDO DE ALMEIDA MATTOS	AL00670298	HIX6515	7455-0	26/05/2019	13:36:05
LEONARDO DE OLIVEIRA BRANDAO	AL00670273	HEQ9390	7463-0	26/05/2019	12:10:13
LEONARDO DIEGO LOURENCO	AL00669654	AZB7024	7455-0	27/05/2019	20:41:09
LEONARDO FILIPE BRANDAO	AH00662005	HNU1444	5550-0	22/05/2019	11:56:00
LEONARDO FILIPE G DE FARIAS	AL00667902	GSY0543	5673-2	24/05/2019	08:10:43
LEONARDO FRANCISCO DE SOUSA	AL00669030	DGO9200	7463-0	25/05/2019	02:35:40
LEONARDO JESUS DA SILVA	AH00666739	QQL5158	7587-0	22/05/2019	07:19:00

"Este documento está **assinado digitalmente** nos termos da Lei Federal 11.419/2006, Medida Provisória 2.200-2/2001, Decreto 1.455/2010 e Portaria XXX. A assinatura digital cumpre a função de associar uma pessoa ou entidade a uma chave pública. Os métodos criptográficos adotados pela Prefeitura de Contagem impedem que a assinatura eletrônica seja falsificada, ou que os dados do documento sejam adulterados, tornando-os invioláveis.
Portanto, encontram-se garantidas, pela assinatura digital, a autenticidade e a inviolabilidade de todos os dados do presente DIÁRIO OFICIAL DE CONTAGEM - MG (doc)." Para outras informações www.contagem.mg.gov.br.

LEONARDO JOSE LEITE XAVIER	AH00665700	GYO1828	5185-1	21/05/2019	12:31:00
LEONARDO MATHEUS RIBEIRO PEREIRA	AL00669902	PWQ0120	7455-0	27/05/2019	13:03:20
LEONARDO P DE SOUZA	AL00668789	HLE0035	7463-0	25/05/2019	21:33:53
LEONARDO PINHO LARA	AL00668299	EET1411	7455-0	24/05/2019	09:58:42
LEONARDO RIBEIRO DA SILVA	AL00670013	ENR6471	7455-0	28/05/2019	10:18:10
LEONARDO RODRIGUES SIQUEIRA	AL00668590	BOU0667	7455-0	25/05/2019	12:24:16
LEONARDO SILVA	AL00670311	CSA4004	7455-0	26/05/2019	14:03:27
LEONARDO SILVA	AL00670599	CSA4004	7455-0	26/05/2019	14:08:10
LEONARDO SIMOES LOPES	AL00667846	OOY1788	7455-0	23/05/2019	13:07:44
LEONARDO SOARES DE MATOS	AL00669918	OWO4856	7455-0	27/05/2019	14:55:11
LEONIDAS ALMEIDA DO VAL	AH00664451	JUG9621	5541-1	22/05/2019	11:10:00
LEONIR ANTONIO SCHONS	AL00668966	QPE2632	7455-0	24/05/2019	08:37:53
LETICIA CORREA JORDAO BASTOS	AL00670280	PWC7158	7455-0	26/05/2019	12:44:32
LETICIA DOS REIS GUMERCINO	AL00669093	ORA9529	7455-0	26/05/2019	07:04:00
LETICIA FERNANDES HIGIDIO	AL00669487	DRC8194	7455-0	27/05/2019	10:07:50
LETICIA GUIMARAES SANTOS	AL00669302	HCU0667	7455-0	26/05/2019	10:16:45
LETRARTE PLACAS LTDA ME	AL00669588	KXK4462	7455-0	27/05/2019	15:01:32
LEVIMAR DE MELO CAMARGO	AL00670603	QON2064	7455-0	26/05/2019	14:54:32
LIDERANCA LOCACAO TRANSPORTES	AL00669442	HDI1816	6050-3	27/05/2019	08:02:18
LIDIA APARECIDA AIKO SHIRAKAWA	AL00668281	FQW1153	7455-0	24/05/2019	02:39:39
LIDIANE FERNANDA DE FARIA SANTOS	AH00666058	OMB5938	7587-0	21/05/2019	06:49:00
LIDIANE GRACE MUNIZ	AL00668983	QNT6911	7455-0	24/05/2019	13:08:09
LIGIA MARIA FREIRE MIRANDA	AL00669072	PZM3427	7455-0	26/05/2019	04:17:51
LILIAN QUEIROZ PEIXOTO	AL00668636	PWA9139	7455-0	25/05/2019	14:27:43
LILIAN ROSANA SAIBERT SILVA	AL00669116	PXD8836	6050-3	26/05/2019	08:42:43
LINCOLN CRISTIAN DE O SALLES	AH00666071	HML6019	5185-1	22/05/2019	09:47:00
LINDOCAR AUTOMOVEIS LTDA	AL00668381	OYW4965	7455-0	24/05/2019	20:59:36
LINDOMAR JOAO MIRANDA DE SENA	AL00668022	NYU3468	7455-0	25/05/2019	01:41:55
LINDOMAR JOAO MIRANDA DE SENA	AL00668023	NYU3468	7455-0	25/05/2019	01:43:14
LINDOMARO LUIZ DO CARMO	AL00667952	PVF7831	7455-0	24/05/2019	12:44:10
LIRIA DE LIMA FERREIRA	AL00668998	NLH2580	6050-3	24/05/2019	17:47:14
LIVIA REGINA SARDINHA	AL00669558	GWF5782	7455-0	27/05/2019	13:32:40
LM TRANSPORTES E MECANICA LTDA M	AL00667977	HJZ4484	5673-2	24/05/2019	14:55:32
LM TRANSPORTES INTERESTADUAIS SE	AL00668456	QPJ0781	7455-0	25/05/2019	04:42:02
LOCA MAC VEICULOS LTDA	AH00666927	HBZ8532	7633-2	22/05/2019	08:28:00
LOCAGIL LOC. DE VEIC. LTDA	AL00669270	PZO0323	7455-0	27/05/2019	02:13:42
LOCALIZA FLEET S A	AL00668567	PZN6567	7455-0	25/05/2019	11:02:36
LOCALIZA FLEET S/A	AH00666833	QPB9117	5568-0	23/05/2019	11:08:00
LOCALIZA FLEET S/A	AL00667828	QOX9101	7455-0	22/05/2019	14:56:06
LOCALIZA FLEET S/A	AL00667901	QMS7409	7455-0	24/05/2019	08:00:34
LOCALIZA FLEET S/A	AL00669888	QNF5645	7455-0	27/05/2019	11:30:14
LOCALIZA RENT A CAR S.A.	AH00665117	QQK5285	5541-1	21/05/2019	17:08:00
LOCALIZA RENT A CAR S.A.	AL00667788	QQR3159	7455-0	22/05/2019	02:10:28
LOCALIZA RENT A CAR S.A.	AL00667869	QPM1860	7455-0	24/05/2019	02:46:07
LOCALIZA RENT A CAR S.A.	AL00667969	QQQ9088	7455-0	24/05/2019	14:06:04
LOCALIZA RENT A CAR S.A.	AL00667973	QPK5341	7455-0	24/05/2019	14:14:24
LOCALIZA RENT A CAR S.A.	AL00668275	QQH8240	7455-0	25/05/2019	23:48:07

"Este documento está **assinado digitalmente** nos termos da Lei Federal 11.419/2006, Medida Provisória 2.200-2/2001, Decreto 1.455/2010 e Portaria XXX. A assinatura digital cumpre a função de associar uma pessoa ou entidade a uma chave pública. Os métodos criptográficos adotados pela Prefeitura de Contagem impedem que a assinatura eletrônica seja falsificada, ou que os dados do documento sejam adulterados, tornando-os invioláveis.
Portanto, encontram-se garantidas, pela assinatura digital, a autenticidade e a inviolabilidade de todos os dados do presente DIÁRIO OFICIAL DE CONTAGEM - MG (doc)." Para outras informações www.contagem.mg.gov.br.

LOCALIZA RENT A CAR S.A.	AL00668397	QQF4964	7455-0	24/05/2019	23:05:53
LOCALIZA RENT A CAR S.A.	AL00668447	QQE2283	7455-0	25/05/2019	04:03:40
LOCALIZA RENT A CAR S.A.	AL00668504	QPA0649	7455-0	25/05/2019	07:24:47
LOCALIZA RENT A CAR S.A.	AL00668538	QPI3302	7455-0	25/05/2019	09:25:08
LOCALIZA RENT A CAR S.A.	AL00668705	QPS7793	7455-0	25/05/2019	16:33:02
LOCALIZA RENT A CAR S.A.	AL00668939	QOR2163	7463-0	18/05/2019	11:20:28
LOCALIZA RENT A CAR S.A.	AL00668957	QQI7229	7463-0	24/05/2019	02:54:26
LOCALIZA RENT A CAR S.A.	AL00669002	QQA8441	7455-0	24/05/2019	20:20:02
LOCALIZA RENT A CAR S.A.	AL00669066	QQI9739	7455-0	26/05/2019	03:28:56
LOCALIZA RENT A CAR S.A.	AL00669120	QQQ0939	7455-0	26/05/2019	08:56:45
LOCALIZA RENT A CAR S.A.	AL00669350	QOL3061	7455-0	26/05/2019	15:53:16
LOCALIZA RENT A CAR S.A.	AL00669416	QPO3165	7455-0	27/05/2019	06:24:32
LOCALIZA RENT A CAR S.A.	AL00669591	QPF0417	7455-0	27/05/2019	15:17:25
LOCALIZA RENT A CAR S.A.	AL00669723	QQA9874	7455-0	26/05/2019	03:16:31
LOCALIZA RENT A CAR S.A.	AL00669886	QQL3021	7455-0	27/05/2019	10:15:20
LOCALIZA RENT A CAR S.A.	AL00670006	QQB8365	7455-0	28/05/2019	09:16:31
LOCALIZA RENT A CAR S.A.	AL00670031	QQM1923	7455-0	28/05/2019	11:22:16
LOCALIZA RENT A CAR S.A.	AL00670159	QNZ5805	7463-0	26/05/2019	01:14:12
LOCALIZA RENT A CAR S.A.	AL00670172	QPL2977	7455-0	26/05/2019	05:07:44
LOCALIZA RENT A CAR S.A.	AL00670192	QOI9239	7455-0	26/05/2019	07:36:39
LOCALIZA RENT A CAR S.A.	AL00670224	QQR4315	7455-0	26/05/2019	09:47:39
LOCALIZA RENT A CAR S.A.	AL00670314	QOQ3632	7455-0	26/05/2019	14:24:34
LOCALIZA RENT A CAR S.A.	AL00670402	QPP9890	7455-0	26/05/2019	20:27:37
LOCALIZA RENT A CAR S.A.	AM00496222	QPM6674	6530-0	17/05/2019	15:44:00
LOCAR NEW VEICULOS LTDA EPP	AL00668090	QMU0347	7455-0	25/05/2019	09:17:08
LOGFACIL LOGISTICA LTDA	AL00669798	EFV0894	6050-3	26/05/2019	14:13:19
LOGISTICA E TRANSPORTES DUARTE L	AL00667784	HNC8785	7455-0	23/05/2019	13:45:12
LOGMAM TRANSPORTES LTDA	AH00666734	BZL6200	5711-0	21/05/2019	12:55:00
LOKAMIG RENT A CAR LTDA	AL00668348	PZE4752	7455-0	24/05/2019	15:39:08
LOKAMIG RENT A CAR LTDA	AL00669184	QPN2159	7455-0	26/05/2019	14:22:29
LOKAMIG RENT A CAR LTDA	AL00669239	QPK1606	7455-0	26/05/2019	22:35:03
LOKAMIG RENT A CAR LTDA	AL00669799	QPN2158	7455-0	26/05/2019	14:14:24
LOKAMIG RENT A CAR LTDA	AL00669990	QQV5680	7455-0	28/05/2019	06:10:36
LONGINO DE LIMA MELO	AL00670309	HDQ6861	7455-0	26/05/2019	13:57:10
LORENA MOREIRA NERIS DOS SANTOS	AL00669441	HJA6241	7455-0	27/05/2019	08:00:14
LOURDES DO ROSARIO R DA FONSECA	AL00667975	HML6630	7455-0	24/05/2019	14:21:14
LOURIVAL FERNANDES DE ASSIS	AL00670410	HJR8164	7455-0	26/05/2019	22:30:51
LPS COM DE ROUPAS LTDA ME	AL00669535	OPM4018	7455-0	27/05/2019	12:36:16
LS CIENTIFICA LTDA EPP	AL00668210	GYS1369	7463-0	25/05/2019	16:19:03
LS EVENTOS LTDA ME	AL00669960	OQP9672	7455-0	27/05/2019	22:22:14
LS EVENTOS LTDA ME	AL00670566	OQP9672	7455-0	26/05/2019	08:22:13
LUANA FELIX DA COSTA MELO	AH00665595	PWU4022	5541-2	23/05/2019	16:34:00
LUANA RIBEIRO RODRIGUES	AL00668673	HHT4420	7455-0	25/05/2019	15:29:50
LUBI ALIMENTOS E TRANSPORTES LTD	AL00669988	OQN7258	7455-0	28/05/2019	05:46:48
LUCAS ALBERTO DOS SANTOS MOREIRA	AL00670015	GUF4017	7455-0	28/05/2019	10:23:30
LUCAS DE FATIMA OLIVEIRA BATISTA	AL00668643	PUI5159	7455-0	25/05/2019	14:40:29
LUCAS DE OLIVEIRA ABREU	AL00670724	PXE7268	7455-0	26/05/2019	00:19:30

"Este documento está **assinado digitalmente** nos termos da Lei Federal 11.419/2006, Medida Provisória 2.200-2/2001, Decreto 1.455/2010 e Portaria XXX. A assinatura digital cumpre a função de associar uma pessoa ou entidade a uma chave pública. Os métodos criptográficos adotados pela Prefeitura de Contagem impedem que a assinatura eletrônica seja falsificada, ou que os dados do documento sejam adulterados, tornando-os invioláveis.
Portanto, encontram-se garantidas, pela assinatura digital, a autenticidade e a inviolabilidade de todos os dados do presente DIÁRIO OFICIAL DE CONTAGEM - MG (doc)." Para outras informações www.contagem.mg.gov.br.

LUCAS FERREIRA LINDOLFO	AH00666735	GLZ6053	5568-0	21/05/2019	07:18:00
LUCAS HENRIQUE DE SOUZA FREITAS	AH00666723	HNG3037	5550-0	21/05/2019	08:51:00
LUCAS MADUREIRA FROES TIBURCIO	AL00667944	OEN8410	7455-0	24/05/2019	12:12:25
LUCAS MAROCCO LANINI	AL00668129	HGP9615	7455-0	25/05/2019	11:54:38
LUCAS MARQUES GOMIDE	AL00670357	MOP6957	7455-0	26/05/2019	15:59:15
LUCAS MARTINHO DOS SANTOS	AH00663056	OPS7944	6530-0	24/05/2019	20:03:00
LUCAS MAYER FARIA	AL00669358	PZQ5715	7455-0	26/05/2019	16:50:44
LUCAS MAYER FARIA	AL00669781	PZQ5715	7455-0	26/05/2019	11:58:41
LUCAS PATTO DESSIMONI PINTO	AL00667961	HBC4600	7455-0	24/05/2019	13:23:47
LUCCEL TRANSP E TURISMO LTDA	AL00668891	AHG6141	7455-0	25/05/2019	23:50:01
LUCELIA FERREIRA DOS S SOUZA	AL00669082	GZN0948	7455-0	26/05/2019	06:27:53
LUCELIA FERREIRA DOS S SOUZA	AL00669102	GZN0948	7455-0	26/05/2019	07:41:14
LUCELIA FERREIRA DOS S SOUZA	AL00669410	GZN0948	7455-0	27/05/2019	05:21:23
LUCENY BATISTA DE SOUZA	AL00668795	DIT2048	7455-0	25/05/2019	22:03:12
LUCIA BICALHO C DE REZENDE	AL00668928	PXA8277	7455-0	18/05/2019	08:51:32
LUCIA MARIA SAMPAIO PINTO	AL00668063	OQR1378	7455-0	25/05/2019	07:24:21
LUCIANA BRAGA DE MELLO	AH00661142	OQG6312	5541-4	23/05/2019	08:27:00
LUCIANA DE CASTRO SANTANA	AH00666821	KAQ7777	5525-0	22/05/2019	10:50:00
LUCIANA DE FREITAS BICALHO	AH00666725	HGX5827	5550-0	21/05/2019	08:56:00
LUCIANA DE MELO ANDRADE	AL00668154	PZG4236	7455-0	25/05/2019	13:37:17
LUCIANO ALVES SANTOS DE JESUS	AL00668266	OXA5397	7455-0	25/05/2019	23:22:19
LUCIANO DE OLIVEIRA SANTOS	AL00668037	HJP3455	7471-0	25/05/2019	05:07:29
LUCIANO DE OLIVEIRA SANTOS	AL00668078	HJP3455	7471-0	25/05/2019	08:43:43
LUCIANO DE OLIVEIRA SANTOS	AL00668080	HJP3455	7455-0	25/05/2019	08:46:10
LUCIANO FIGUEIREDO FRANCA	AL00668350	HJL6796	7455-0	24/05/2019	16:15:06
LUCIANO FLAVIO DOS SANTOS	AL00668999	HFE2274	7455-0	24/05/2019	18:36:07
LUCIANO GONCALVES DA SILVA	AL00669210	HKR5521	7455-0	26/05/2019	16:52:40
LUCIANO HENRIQUE DOS S PENIDO	AL00669098	GUH5238	7455-0	26/05/2019	07:19:29
LUCIANO HENRIQUE DOS S PENIDO	AL00669099	GUH5238	7455-0	26/05/2019	07:19:49
LUCIANO LINS DOS SANTOS	AL00669769	PVT8531	7455-0	26/05/2019	11:23:56
LUCIENE SALOMAO SILVA	AL00668367	HNS9812	7455-0	24/05/2019	19:03:36
LUCILEIA VIANA DA SILVA FERREIRA	AL00669328	OVE3834	7455-0	26/05/2019	13:49:42
LUCILENE A A DOS S NASCIMENTO	AL00669750	HOK4663	7455-0	26/05/2019	08:19:09
LUCIMAR FERREIRA GOMES	AL00669332	NZS8522	7455-0	26/05/2019	14:02:18
LUCIMAR ROCHA DA SOUSA	AL00669121	HMN9375	7455-0	26/05/2019	08:59:36
LUCIMARA ALVES DE SOUZA	AL00669707	EKQ1140	7463-0	26/05/2019	02:00:42
LUCINEA MAGELA MAIA	AH00666832	OPU8870	5550-0	23/05/2019	11:05:00
LUCINEIA RIBEIRO DA CUNHA	AL00668594	PVA9591	7455-0	25/05/2019	12:42:49
LUCIO LOPES DE ABREU	AL00668664	PWN9206	7455-0	25/05/2019	15:12:53
LUCIO MESSIAS CAMPOS	AL00668499	KSX0710	7455-0	25/05/2019	07:10:38
LUCIOLA LIMA	AL00668309	PVQ0414	7455-0	24/05/2019	11:16:36
LUCIVIO DA PAIXAO MATOS	AL00669008	OPU7649	7455-0	24/05/2019	21:17:36
LUDMILA TEIXEIRA DE PAULA	AL00668547	PXV9220	7455-0	25/05/2019	10:08:55
LUILIO OTAVIO FERREIRA	AL00668668	OOA8756	7455-0	25/05/2019	15:18:28
LUIS CANDIDO DE ALMEIDA	AL00669069	OLX6285	7455-0	26/05/2019	03:46:55
LUIS CARLOS N DOS SANTOS	AH00661138	GZT9231	5215-1	21/05/2019	12:33:00
LUIS FELIPE EBOLI IABRUDI	AL00668286	QNZ3515	7455-0	24/05/2019	03:42:55

"Este documento está **assinado digitalmente** nos termos da Lei Federal 11.419/2006, Medida Provisória 2.200-2/2001, Decreto 1.455/2010 e Portaria XXX. A assinatura digital cumpre a função de associar uma pessoa ou entidade a uma chave pública. Os métodos criptográficos adotados pela Prefeitura de Contagem impedem que a assinatura eletrônica seja falsificada, ou que os dados do documento sejam adulterados, tornando-os invioláveis.
Portanto, encontram-se garantidas, pela assinatura digital, a autenticidade e a inviolabilidade de todos os dados do presente DIÁRIO OFICIAL DE CONTAGEM - MG (doc)." Para outras informações www.contagem.mg.gov.br.

LUIS FERNANDO LEMOS DA SILVA	AL00669163	KFQ4135	7455-0	26/05/2019	11:34:12
LUIS OTAVIO OSELIERI VARGAS	AL00668147	GUL7877	7455-0	25/05/2019	13:05:09
LUIS VINICIUS CASCELLI	AH00666746	NYF4363	5452-1	22/05/2019	11:27:00
LUIZ ALBERTO ALVARES ROFRIGUES	AL00668908	GRF4456	7455-0	15/05/2019	12:31:40
LUIZ ALBERTO ALVES	AH00666828	LWS6379	7633-1	23/05/2019	09:52:00
LUIZ ANTONIO DA SILVA	AL00669800	OXB5664	7455-0	26/05/2019	14:28:15
LUIZ BELARMINO DE OLIVEIRA	AL00667794	PUM9332	7455-0	22/05/2019	06:28:42
LUIZ BELARMINO DE OLIVEIRA	AL00668838	PUM9332	7455-0	24/05/2019	06:24:54
LUIZ CARLOS AGUILAR DA SILVA	AL00668492	PWJ0670	7455-0	25/05/2019	06:56:08
LUIZ CARLOS CABRERISSO	AL00668513	JGH9811	7455-0	25/05/2019	07:57:29
LUIZ CARLOS DE MELO	AL00669847	HBZ4631	7455-0	26/05/2019	20:32:20
LUIZ CARLOS ROCHA	AL00668532	GZF2835	7463-0	25/05/2019	09:10:27
LUIZ CARLOS SOARES NOGUEIRA	AL00668062	PUA3270	7455-0	25/05/2019	07:10:44
LUIZ CELCO FILHO - ME	AH00656290	PVI7523	5568-0	21/05/2019	15:05:00
LUIZ EUSTAQUIO DE MATOS ABREU	AL00668371	EYH3563	7455-0	24/05/2019	19:35:57
LUIZ FERNANDO BASTOS RODRIGUES	AL00667767	HMF5732	7455-0	23/05/2019	14:38:23
LUIZ FERNANDO S DE SA	AL00668240	GLL7736	6050-3	25/05/2019	19:53:37
LUIZ GUSTAVO RODRIGUES	AH00663750	OLP5102	5207-0	22/05/2019	11:39:00
LUIZ HENRIQUE DA SILVA	AL00668749	KMR9625	7455-0	25/05/2019	19:13:50
LUIZ HENRIQUE SOUZA SILVA	AL00669669	FFR7203	7455-0	27/05/2019	22:00:59
LUIZ JOSE DA SILVA	AL00668318	PWH7905	7455-0	24/05/2019	12:03:59
LUIZ PAULO DA SILVEIRA	AL00668934	LPF9281	7455-0	18/05/2019	10:40:16
LUIZ PAULO MARCELINO	AL00669083	OPQ1773	7455-0	26/05/2019	06:29:43
LUIZ PAULO OLIVEIRA	AH00667024	GVT6598	5738-0	24/05/2019	08:31:00
LUIZ VIANA TRANSPORTES LTDA	AL00669490	FMM2549	7455-0	27/05/2019	10:20:53
LUIZIANA ALEIXO QUEIROZ ALMEIDA	AL00669957	OPZ7816	7455-0	27/05/2019	21:49:38
LUZIA FRANCISCA DA SILVA SOUZA	AL00669568	QNG7209	7455-0	27/05/2019	13:58:18
LUZIA MARIANO SAQUETO	AL00670336	QOT0123	7455-0	26/05/2019	15:19:41
LUZIMAR DE FATIMA PACHECO	AH00666633	HID0245	5541-2	23/05/2019	14:10:00
M M RENT CAR LTDA	AL00670619	QPY3389	7455-0	26/05/2019	20:53:54
M5 PART E EMPREENDIMENTOS LTDA	AL00668036	PWL8000	7455-0	25/05/2019	05:06:17
M5 PART E EMPREENDIMENTOS LTDA	AL00668038	PWL8000	6050-3	25/05/2019	05:13:47
M5 PART E EMPREENDIMENTOS LTDA	AL00668465	PWL8000	7455-0	25/05/2019	05:12:16
MACIEL DE CARVALHO SOUSA	AL00668229	DAL8978	7455-0	25/05/2019	17:55:15
MACSON A DOS SANTOS	AL00668330	HDQ9539	7455-0	24/05/2019	14:02:10
MADEIREIRA CANGA AU LTDA	AL00668427	HGS2081	7455-0	25/05/2019	01:13:46
MADEIREIRA PALOWA LTDA	AL00668584	OPC0592	7455-0	25/05/2019	12:03:22
MADEIREIRA TIROL LTDA ME	AH00666076	OQB1043	5185-1	22/05/2019	10:05:00
MADERLENE ALVES QUEIROZ	AL00669251	HNS2199	7455-0	27/05/2019	00:16:45
MAGDA HELOISA DOS SANTOS	AL00669560	HMQ6684	7455-0	27/05/2019	13:45:03
MAGNO ADELSON DE SOUZA BARBOSA	AL00668550	HBW6357	7455-0	25/05/2019	10:14:49
MAGNO ANTUNES CUSTODIO	AH00666062	PYP4241	5452-1	21/05/2019	11:25:00
MAGNO JOSE NETO DE LIMA	AL00670576	OXJ8166	7455-0	26/05/2019	10:23:02
MAGNO SILVA	AL00668930	QNQ1159	7455-0	18/05/2019	09:02:21
MAGNUN MARQUES HELVECIO DA SILVA	AL00669158	KQF4431	7455-0	26/05/2019	11:09:27
MAGUIDIEL REIS SOUZA	AH00666631	FOI8568	5550-0	22/05/2019	14:06:00
MAIARA CINTIA NEPOMUCENO	AM00631726	HBU9276	6491-0	16/05/2019	19:15:00

"Este documento está **assinado digitalmente** nos termos da Lei Federal 11.419/2006, Medida Provisória 2.200-2/2001, Decreto 1.455/2010 e Portaria XXX. A assinatura digital cumpre a função de associar uma pessoa ou entidade a uma chave pública. Os métodos criptográficos adotados pela Prefeitura de Contagem impedem que a assinatura eletrônica seja falsificada, ou que os dados do documento sejam adulterados, tornando-os invioláveis.
Portanto, encontram-se garantidas, pela assinatura digital, a autenticidade e a inviolabilidade de todos os dados do presente DIÁRIO OFICIAL DE CONTAGEM - MG (doc)." Para outras informações www.contagem.mg.gov.br.

MAICON JONATAS RAMOS	AL00667798	EMM2893	7455-0	22/05/2019	07:15:14
MAIRDE RATES DE OLIVEIRA	AL00668007	LLJ2903	7455-0	24/05/2019	22:12:46
MAISA AMELIA DA SILVA GAIA	AL00669765	PXI3591	7455-0	26/05/2019	11:01:15
MALIBU TRANSPORTES LTDA	AL00668971	GUA5864	7455-0	24/05/2019	10:49:34
MANOEL BATISTA PEREIRA DA SILVA	AL00669031	GUH6624	7455-0	25/05/2019	04:11:55
MANOEL BENTO DA ROCHA	AL00668040	DFY0347	7455-0	25/05/2019	05:37:27
MANOEL DE JESUS PEREIRA DOS SANT	AL00668741	PVW4831	7471-0	25/05/2019	18:51:02
MANOEL JOSE LOPES	AL00669795	HLZ0087	7455-0	26/05/2019	14:07:30
MANOEL MESSIAS DA SILVA	AH00667031	PXD5079	6068-1	24/05/2019	11:06:00
MANOEL MESSIAS SILVA MACHADO	AL00669815	OLF0004	6050-3	26/05/2019	16:00:39
MARA RUBIA CAMINI LIMA	AL00670368	OMG0976	7455-0	26/05/2019	16:40:03
MARAISA FORTUNATO V CARVALHO	AL00668511	ORB9657	7455-0	25/05/2019	07:56:20
MARCELA PEREIRA MARTINS	AL00668357	HDV2409	7455-0	24/05/2019	16:53:01
MARCELO ALMEIDA OLIVEIRA	AL00669567	PZM6767	7455-0	27/05/2019	13:57:42
MARCELO APARECIDO P DE MOURA	AL00670237	OPH1413	7455-0	26/05/2019	10:36:05
MARCELO BARROS EMPREEND. EIRELI	AL00670301	QNW4407	7455-0	26/05/2019	13:40:20
MARCELO CARVALHO RODRIGUES VALLE	AL00668312	HFO9494	7455-0	24/05/2019	11:45:46
MARCELO CUNHA FONSECA	AL00669635	HIS0050	7455-0	27/05/2019	19:06:56
MARCELO DE SOUZA COSTA	AL00669297	GXR9363	7455-0	26/05/2019	06:47:09
MARCELO MIRANDA ALVES PEREIRA	AL00668646	HMB4553	7455-0	25/05/2019	14:46:17
MARCELO MOREIRA RAFAEL	AL00668183	QOI7560	7455-0	25/05/2019	15:02:23
MARCELO REIS DE FRANCA ME	AL00669519	NJH7102	6050-3	27/05/2019	11:36:14
MARCELO RODRIGUES DOS SANTOS	AL00668401	HKH8369	7455-0	24/05/2019	23:24:06
MARCELO VIEIRA DE ARAUJO	AL00668030	HNV6865	7455-0	25/05/2019	04:11:31
MARCELOS BARROS ASSIS	AL00670604	GQG3473	7455-0	26/05/2019	15:00:33
MARCENI FERNANDES DA CRUZ PIRES	AH00654082	EPD5434	5207-0	22/05/2019	14:01:00
MARCIA APARECIDA A. DA SILVA	AL00669783	QQC5242	7455-0	26/05/2019	12:15:10
MARCIA CRISTINA DOS SANTOS	AH00665587	OPH4296	5452-1	22/05/2019	17:29:00
MARCIA DA COSTA BRAGA MOURA	AL00668326	HOK8514	7455-0	24/05/2019	13:28:25
MARCIA DO CARMO RIBEIRO CORREA	AL00668748	OQD8567	7463-0	25/05/2019	19:13:47
MARCIA FERREIRA DE SOUZA	AL00669446	OPG5898	6050-3	27/05/2019	08:06:58
MARCIA PATRICIA RODRIGUES	AL00670358	HFY5052	7455-0	26/05/2019	15:59:47
MARCIA RESENDE DE ASSIS	AL00668780	QOE5175	7463-0	25/05/2019	21:06:50
MARCILIO GONCALVES CHEVES	AL00668862	DXS0028	7455-0	24/05/2019	12:27:58
MARCIO ALVES DA SILVA	AL00667933	QNQ5047	7455-0	24/05/2019	10:40:59
MARCIO ANTONIO DA CONCEICAO	AL00669613	HNK5717	7455-0	27/05/2019	16:26:43
MARCIO APARECIDA DA SILVA	AL00669360	PZJ1797	7455-0	26/05/2019	16:55:51
MARCIO CRUZ CALDEIRA LOURENCO	AL00669972	MXC1141	7455-0	28/05/2019	01:06:07
MARCIO DA SILVEIRA	AL00669493	MMI8784	7455-0	27/05/2019	10:26:16
MARCIO DE ASSIS	AL00667905	PYW8073	7455-0	24/05/2019	08:45:55
MARCIO FERREIRA DA SILVA	AL00669339	GSP8701	7455-0	26/05/2019	14:37:00
MARCIO FERREIRA JORGE JUNIOR	AL00670318	HGR7458	7463-0	26/05/2019	14:32:46
MARCIO HENRIQUE SILVA	AH00665592	HCP7113	5207-0	23/05/2019	15:38:00
MARCIO JOSE DE FREITAS	AL00669922	QNP1334	7455-0	27/05/2019	15:16:11
MARCIO JOSE MACIEL	AL00670610	JWZ0908	7455-0	26/05/2019	15:52:34
MARCIO ROBERTO CESAR	AL00669609	CLW3915	7455-0	27/05/2019	16:17:40
MARCIO ROBERTO TEIXEIRA	AL00667861	GZO0410	7455-0	24/05/2019	00:25:53

"Este documento está **assinado digitalmente** nos termos da Lei Federal 11.419/2006, Medida Provisória 2.200-2/2001, Decreto 1.455/2010 e Portaria XXX. A assinatura digital cumpre a função de associar uma pessoa ou entidade a uma chave pública. Os métodos criptográficos adotados pela Prefeitura de Contagem impedem que a assinatura eletrônica seja falsificada, ou que os dados do documento sejam adulterados, tornando-os invioláveis.
Portanto, encontram-se garantidas, pela assinatura digital, a autenticidade e a inviolabilidade de todos os dados do presente DIÁRIO OFICIAL DE CONTAGEM - MG (doc)." Para outras informações www.contagem.mg.gov.br.

MARCO ANTONIO DE SOUZA	AL00669232	DSE4491	7455-0	26/05/2019	21:31:57
MARCO ANTONIO GOMES DIAS	AL00668684	PUU2262	7455-0	25/05/2019	15:46:22
MARCO ANTONIO SILVA	AL00669423	NXX9851	7455-0	27/05/2019	06:55:14
MARCO AURELIO GUIMARAES	AL00670590	HIA7829	7455-0	26/05/2019	13:19:26
MARCO AURELIO PACHECO DE MELO	AH00666648	PXL6909	5541-2	24/05/2019	15:56:00
MARCO PAULO R DE OLIVEIRA	AL00667908	PUY8818	7455-0	24/05/2019	09:02:12
MARCOS ABEDIAS FELIX DA CUNHA	AL00667796	MTB7511	7455-0	22/05/2019	06:57:28
MARCOS ANTONIO ALVES DA SILVA	AL00669728	QPU2262	7455-0	26/05/2019	03:54:57
MARCOS ANTONIO DE CASTRO	AL00667768	JGC9078	7455-0	23/05/2019	14:41:17
MARCOS ANTONIO NASCIMENTO	AL00669457	HHP6506	7455-0	27/05/2019	08:47:36
MARCOS CARDOSO DOS REIS	AL00670234	OME2229	7455-0	26/05/2019	10:33:52
MARCOS CARNEIRO ROLDDAO	AM00495712	NYG1628	6050-1	20/05/2019	14:29:00
MARCOS EDINALDO REIS	AL00667842	HHS2515	7455-0	23/05/2019	11:10:36
MARCOS FABIO TEIXEIRA DIAS	AL00668591	GWI5236	7455-0	25/05/2019	12:30:03
MARCOS FRANCISCO COELHO	AL00668382	OPO3160	7455-0	24/05/2019	21:02:29
MARCOS JUNIOR ALVES DOS ANJOS	AL00668013	GYA8622	7455-0	24/05/2019	23:52:48
MARCOS JUNIOR ALVES DOS ANJOS	AL00668405	GYA8622	7455-0	24/05/2019	23:53:58
MARCOS LUIZ FELIPE	AL00669393	OLW4074	7455-0	26/05/2019	23:47:46
MARCOS PAULO ALVES	AL00668460	OQH1039	7455-0	25/05/2019	04:57:45
MARCOS PAULO DA SILVA	AL00669897	HHH6392	7455-0	27/05/2019	12:21:11
MARCOS TADEU OLIVEIRA SOUSA	AL00668805	GSO8091	7455-0	25/05/2019	23:02:37
MARCOS VINICIO DE S EVANGELISTA	AH00662000	OQT5752	7587-0	22/05/2019	11:21:00
MARCOS VINICIUS PEREIRA	AL00669208	GTY8227	7455-0	26/05/2019	16:50:56
MARCOS VINICIUS VITORIO PINTO	AL00669633	PXS1464	5673-2	27/05/2019	18:36:16
MARCUS EMILIO EUZEBIO DE SOUSA	AL00669991	OEQ7777	7455-0	28/05/2019	06:16:10
MARCUS PAULO CORREIA DE BARROS	AL00668273	ANO3932	7455-0	25/05/2019	23:43:28
MARCUS VINICIUS R CAMILLO	AL00668300	NGR4041	7455-0	24/05/2019	09:58:44
MARGARETH CANAAN FRANCO DE LIMA	AL00670030	PWV6436	7455-0	28/05/2019	11:19:54
MARGARIDA MARIA DE OLIVEIRA	AL00669986	HKR5964	7455-0	28/05/2019	05:13:17
MARGARIDA MARIA M DE SOUZA	AL00668219	PVK3199	7455-0	25/05/2019	17:00:56
MARGERY COLETA DUARTE RIBEIRO	AL00667797	HFS8276	7463-0	22/05/2019	07:15:13
MARIA ANTONIA DA SILVEIRA	AL00668055	HNB4378	7455-0	25/05/2019	06:56:54
MARIA ANTONIETA CORDEIRO	AL00669333	FPC9631	7455-0	26/05/2019	14:04:21
MARIA APARECIDA ALVES SOARES	AL00669742	OLU0614	7455-0	26/05/2019	07:20:12
MARIA APARECIDA ALVES SOARES	AL00670190	OLU0614	7455-0	26/05/2019	07:17:22
MARIA APARECIDA DA SILVA	AH00666298	OLO4029	7633-2	24/05/2019	16:55:00
MARIA APARECIDA DE CARVALHO	AL00669195	OWM1814	7455-0	26/05/2019	15:45:34
MARIA APARECIDA DE JESUS	AL00669117	HJE0146	7455-0	26/05/2019	08:46:03
MARIA APARECIDA DE OLIVEIRA LIMA	AL00670411	PUL8217	7455-0	26/05/2019	22:37:09
MARIA APARECIDA DUARTE REIS	AL00668424	QNL1535	7455-0	25/05/2019	01:05:48
MARIA APARECIDA FONTES	AH00666104	HMB7449	7633-1	24/05/2019	08:19:00
MARIA APARECIDA GALVAO	AL00669820	JEO0927	7455-0	26/05/2019	16:48:20
MARIA APARECIDA PERDIGAO ARCANJO	AL00670399	OOX3521	7455-0	26/05/2019	20:05:38
MARIA APARECIDA SOARES DIAS - ME	AL00667819	PUI1116	7455-0	22/05/2019	13:06:29
MARIA B SANTERIO INOCENCIO	AL00668201	HMY3809	7455-0	25/05/2019	15:49:51
MARIA BEATRIZ DA C. FERREIRA	AH00663305	HNG6070	7366-2	22/05/2019	17:10:00
MARIA BENAIDE VIEIRA BARROS	AL00668425	QLE6041	7455-0	25/05/2019	01:11:11

"Este documento está **assinado digitalmente** nos termos da Lei Federal 11.419/2006, Medida Provisória 2.200-2/2001, Decreto 1.455/2010 e Portaria XXX. A assinatura digital cumpre a função de associar uma pessoa ou entidade a uma chave pública. Os métodos criptográficos adotados pela Prefeitura de Contagem impedem que a assinatura eletrônica seja falsificada, ou que os dados do documento sejam adulterados, tornando-os invioláveis.
Portanto, encontram-se garantidas, pela assinatura digital, a autenticidade e a inviolabilidade de todos os dados do presente DIÁRIO OFICIAL DE CONTAGEM - MG (doc)." Para outras informações www.contagem.mg.gov.br.

MARIA CONCEICAO SOUZA	AH00666089	HCF0061	5185-1	22/05/2019	11:21:00
MARIA CRISTINA COUTINHO DE PAULA	AL00670195	OQN0609	7455-0	26/05/2019	07:44:23
MARIA CRISTINA DE CASTRO	AL00670585	GZF7900	7455-0	26/05/2019	12:31:36
MARIA CRISTINA DE OLIVEIRA	AL00668832	GQR3332	7463-0	24/05/2019	04:04:01
MARIA D AJUDA OLIVEIRA GONCALVES	AH00661144	MRR6792	5452-2	23/05/2019	09:46:00
MARIA DA CONCEICAO DE O CASTRO F	AL00669045	GZD0356	7471-0	25/05/2019	14:55:46
MARIA DA CONCEICAO DE SOUZA	AL00668120	HMP4560	7455-0	25/05/2019	10:58:53
MARIA DA CONCEICAO LIMA	AL00669203	HEF7714	7455-0	26/05/2019	16:13:50
MARIA DA CONSOLACAO VILARINO	AL00668324	HNW8056	7463-0	24/05/2019	13:26:54
MARIA DA GLORIA COSTA RESENDE	AL00668702	CXM8207	7455-0	25/05/2019	16:27:39
MARIA DAS GRACAS CHAGAS DA COSTA	AL00668790	HAD8334	7455-0	25/05/2019	21:36:16
MARIA DAS GRACAS F DE FREITAS	AL00670841	HGF6680	7463-0	26/05/2019	02:36:05
MARIA DE CASSIA CORDEIRO AMORIM	AL00669734	DVC2934	6050-3	26/05/2019	05:25:59
MARIA DE CASSIA CORDEIRO AMORIM	AL00670174	DVC2934	7463-0	26/05/2019	05:23:25
MARIA DE FATIMA C DA R COSTA	AL00669775	OWT3868	6050-3	26/05/2019	11:39:18
MARIA DE FATIMA DE ARAUJO	AL00668734	HIH0206	7463-0	25/05/2019	18:13:37
MARIA DE FATIMA RIBEIRO DA SILVA	AH00662003	HGL3280	5550-0	22/05/2019	11:42:00
MARIA DE FATIMA ROCHA	AL00668234	HNE8729	7455-0	25/05/2019	18:48:29
MARIA DE JESUS RODRIGUES OLIVA	AL00668218	GYD0582	7455-0	25/05/2019	17:00:53
MARIA DE LOURDES BALDIN TRANSPORTES EPP	AL00669600	FDZ0720	7455-0	27/05/2019	15:56:15
MARIA DE LOURDES CUSTODIO MOTA	AL00670308	QNS1159	7455-0	26/05/2019	13:56:37
MARIA DE LOURDES DOS SANTOS RIBEIRO	AL00668478	NLL5327	7455-0	25/05/2019	05:49:57
MARIA DIAS FERNANDES OLIVEIRA	AH00666823	OQS3112	5541-1	22/05/2019	14:15:00
MARIA DO CARMO ALVIM C TEIXEIRA	AL00668699	OQN7823	7455-0	25/05/2019	16:15:39
MARIA DO CARMO BISPO DA SILVA	AL00668256	HHG7629	7455-0	25/05/2019	22:50:20
MARIA DO CARMO DA SILVA	AL00668057	PVV8885	7455-0	25/05/2019	07:02:27
MARIA DO CARMO NASCIMENTO ARAUJO	AL00669724	HLH1034	7455-0	26/05/2019	03:19:31
MARIA DO CARMO RIBEIRO	AL00669678	DPX6550	7463-0	27/05/2019	22:47:06
MARIA DO CARMO SANTOS OSCAR	AL00668236	HLB7107	7455-0	25/05/2019	19:15:51
MARIA DO SOCORRO L DOS S SILVA	AL00669080	OOA8789	7455-0	26/05/2019	06:18:18
MARIA DO SOCORRO L DOS S SILVA	AL00670178	OOA8789	7463-0	26/05/2019	06:13:08
MARIA DOS ANJOS CORDEIRO	AL00668170	PXB3616	7455-0	25/05/2019	14:23:25
MARIA E. BERGAMINI CONCENTINO	AH00656291	QNL4623	7625-2	21/05/2019	19:53:00
MARIA EDIANA LIMA SANTANA	AL00668907	QPA9291	5673-2	15/05/2019	11:48:50
MARIA EFIGENIA MOREIRA DE SOUZA	AL00669559	KXP3895	7455-0	27/05/2019	13:42:55
MARIA ELENICE OLIVEIRA LOPES	AL00670333	QNS2858	7455-0	26/05/2019	15:07:21
MARIA FERNANDES COSTA GOMES	AL00669260	HNX8397	7455-0	27/05/2019	01:03:09
MARIA FRANCISCA ANDRADE	AL00670290	GSP3812	7471-0	26/05/2019	13:05:47
MARIA GERALDA DOS SANTOS	AL00667956	HKY5005	7455-0	24/05/2019	12:55:29
MARIA GORETE DA COSTA	AL00669335	MVS5492	7455-0	26/05/2019	14:18:40
MARIA H DA PURIFICACAO S FRANCO	AL00668630	QOD3116	7463-0	25/05/2019	14:12:22
MARIA IZABEL GALVAO RODRIGUES	AL00668395	PVA9435	7455-0	24/05/2019	22:50:51
MARIA IZABEL GALVAO RODRIGUES	AL00669710	PVA9435	7455-0	26/05/2019	02:12:01
MARIA JANDIRA OLIVEIRA AMORIM	AL00669422	HHK2683	7455-0	27/05/2019	06:41:37
MARIA JOSE DE ARAUJO	AL00669003	HOG4661	7455-0	24/05/2019	20:23:43
MARIA JOSE DE SOUSA OLIVEIRA 547	AL00669528	KWE5578	7455-0	27/05/2019	12:08:59
MARIA JOSE L DUTRA	AL00670608	PVP2817	7455-0	26/05/2019	15:31:28

"Este documento está **assinado digitalmente** nos termos da Lei Federal 11.419/2006, Medida Provisória 2.200-2/2001, Decreto 1.455/2010 e Portaria XXX. A assinatura digital cumpre a função de associar uma pessoa ou entidade a uma chave pública. Os métodos criptográficos adotados pela Prefeitura de Contagem impedem que a assinatura eletrônica seja falsificada, ou que os dados do documento sejam adulterados, tornando-os invioláveis.
Portanto, encontram-se garantidas, pela assinatura digital, a autenticidade e a inviolabilidade de todos os dados do presente DIÁRIO OFICIAL DE CONTAGEM - MG (doc)." Para outras informações www.contagem.mg.gov.br.

MARIA JOSE RIBEIRO ALMEIDA	AL00669169	PXM1761	7455-0	26/05/2019	12:02:27
MARIA JULIA DA FONSECA	AL00667834	GZA2241	7463-0	22/05/2019	22:20:48
MARIA LUCIA VIDAL	AL00670236	OMB9061	7455-0	26/05/2019	10:34:55
MARIA LUCIA VIDAL	AL00670293	OMB9061	7455-0	26/05/2019	13:20:05
MARIA LUIZA DOS SANTOS	AL00669144	HJN4368	7455-0	26/05/2019	10:38:16
MARIA LUPES DE SOUZA REIS	AL00669107	HIM0208	7455-0	26/05/2019	07:51:22
MARIA MADALENA BARBOSA DA SILVA	AL00668268	PUF2118	7455-0	25/05/2019	23:32:30
MARIA MARGARETE RODRIGUES	AL00669206	PWT7897	7455-0	26/05/2019	16:20:49
MARIA MARTA DE ARAUJO MORAES	AH00665742	HGV1596	6050-1	22/05/2019	20:27:00
MARIA MARTA DE OLIVEIRA	AL00668814	GLL7834	7455-0	25/05/2019	23:26:22
MARIA MARTA DO NASCIMENTO SILVA	AL00670188	KKN7965	7455-0	26/05/2019	07:12:17
MARIA NILDA PEREIRA ALVES	AL00669968	PYP9172	7455-0	28/05/2019	00:21:16
MARIA RAFAELA SANTOS	AL00669194	HDD8671	7463-0	26/05/2019	15:39:12
MARIA RAIMUNDA DO NASCIMENTO BRA	AL00670846	HFR7944	7455-0	26/05/2019	13:23:03
MARIA TEREZINHA SOARES SANTO	AL00668206	JNU5748	7455-0	25/05/2019	16:00:23
MARIANA RIBEIRO DA S. FERREIRA	AL00668840	GTV4164	7455-0	24/05/2019	06:33:15
MARIANNE CRISTINA S. DA SILVA	AL00668261	KKM4838	7455-0	25/05/2019	23:05:39
MARIETA FERREIRA CAMPOS DA SILVA	AL00668842	QNO8756	7455-0	24/05/2019	07:28:17
MARIGENE APARECIDA DOS SANTOS LAGE	AL00668344	GSF8665	7455-0	24/05/2019	15:14:00
MARILANIA ORNELAS DE ALMEIDA	AH00667026	HBU7215	5738-0	24/05/2019	08:35:00
MARILENE IMACULADA DA SILVA FERNANDES	AL00670265	FUM7168	7455-0	26/05/2019	11:53:00
MARILENE MARIA RAIMUNDA SOUZA	AL00668474	DBF8989	7455-0	25/05/2019	05:34:08
MARILENE MARTINHA DE A SILVA	AL00670354	PZE1026	7463-0	26/05/2019	15:52:49
MARILIA ANGELICA R DE MENEZES	AL00670390	PWX2201	7471-0	26/05/2019	19:10:32
MARILIA DA C DE SOUZA PAIXAO	AL00668530	HHS2027	7455-0	25/05/2019	09:02:08
MARINA GABRIELLA SANTOS FERREIRA	AL00669033	NYE0171	7455-0	25/05/2019	04:27:22
MARINA SILVA FONTES KIND	AL00669540	PXA9558	7455-0	27/05/2019	12:54:11
MARINALVA DE OLIVEIRA S MENDES	AL00668449	HKP2428	7455-0	25/05/2019	04:14:50
MARINES RODRIGUES	AL00670245	IGN8598	7455-0	26/05/2019	10:58:05
MARIO BATISTA	AL00668858	GWZ2852	7455-0	24/05/2019	11:32:47
MARIO GUIMARAES FILHO	AL00669176	HNQ0945	6050-3	26/05/2019	12:27:56
MARIO HENRIQUE MORAES	AL00669856	GUL4675	7455-0	26/05/2019	23:04:29
MARIO LUCIO DA COSTA	AL00670319	HMY9823	7455-0	26/05/2019	14:34:15
MARIO LUIZ DE ALMEIDA F.JUNIOR	AL00668725	HBD5995	7455-0	25/05/2019	17:50:51
MARIO LUIZ DE CASTRO	AH00666437	HIK9216	5550-0	21/05/2019	11:37:00
MARIO NUNES DE MIRANDA NETO	AL00668112	HCY8217	7455-0	25/05/2019	10:39:36
MARLENE EMERIM PEREIRA	AL00668926	LYS8286	7455-0	15/05/2019	23:57:24
MARLI AFONSO DE CAMPOS	AL00670275	OQZ8435	7455-0	26/05/2019	12:12:36
MARLI AUXILIADORA PINTO BONOTO	AL00669458	GXA6945	5673-2	27/05/2019	08:51:20
MARLI AUXILIADORA PINTO BONOTO	AL00669459	GXA6945	6050-3	27/05/2019	08:51:29
MARLI BENICIO FERREIRA	AL00670223	OPR3109	7455-0	26/05/2019	09:44:02
MARLI DA SILVA PARREIRAS FONSECA	AL00669866	DQD8254	7455-0	27/05/2019	03:45:00
MARLI PINHEIRO DA SILVA	AL00667942	GTB7511	7455-0	24/05/2019	11:37:16
MARLI RODRIGUES REZENDE	AL00668134	HFI2478	7455-0	25/05/2019	12:12:30
MARLON BRENO ALVES	AL00668208	HMW8970	7455-0	25/05/2019	16:11:37
MARLON JONATHAN FERNANDES LOPES	AL00669526	HNN0169	7455-0	27/05/2019	12:03:28
MARLON JONEY SENA VIEIRA	AL00669805	PWV8277	7455-0	26/05/2019	14:51:58

"Este documento está **assinado digitalmente** nos termos da Lei Federal 11.419/2006, Medida Provisória 2.200-2/2001, Decreto 1.455/2010 e Portaria XXX. A assinatura digital cumpre a função de associar uma pessoa ou entidade a uma chave pública. Os métodos criptográficos adotados pela Prefeitura de Contagem impedem que a assinatura eletrônica seja falsificada, ou que os dados do documento sejam adulterados, tornando-os invioláveis.
Portanto, encontram-se garantidas, pela assinatura digital, a autenticidade e a inviolabilidade de todos os dados do presente DIÁRIO OFICIAL DE CONTAGEM - MG (doc)." Para outras informações www.contagem.mg.gov.br.

MARLUCIA CONCEICAO DE SOUZA	AL00668269	HNU9881	7455-0	25/05/2019	23:33:02
MARLY OLIVEIRA DE MELO	AL00669524	PVS8136	7463-0	27/05/2019	11:54:32
MARQUES FAIR IND E COM DE FRUTAS LTDA	AL00667815	PKS3527	7455-0	22/05/2019	11:15:43
MARTA COELHO PINTO	AL00668493	PZY4738	7455-0	25/05/2019	06:57:44
MARTA CRISTIANE GOMES B DA SILVA	AL00668585	NXX2925	7455-0	25/05/2019	12:07:19
MARTA DUARTE VALERIO	AL00670353	ERD2807	7455-0	26/05/2019	15:52:24
MARTA ELISABETE DE SOUZA	AL00667807	PVL3263	7455-0	22/05/2019	09:27:35
MARTA RODRIGUES DO PRADO GUEDES	AL00669925	OLR6369	7455-0	27/05/2019	15:26:45
MATEUS BAIA GOMES	AL00668662	HEL3622	7455-0	25/05/2019	15:12:05
MATEUS GRAHAM LOPES DE ASSUNCAO	AL00668047	JEO1717	7455-0	25/05/2019	06:26:25
MATEUS GRAHAM LOPES DE ASSUNCAO	AL00668486	JEO1717	7455-0	25/05/2019	06:26:05
MATEUS PEDROSA DE OLIVEIRASILVA	AL00670362	OPN1522	7455-0	26/05/2019	16:21:07
MATHEUS RIBEIRO GONÇALVES	AL00668985	NSX5304	7455-0	24/05/2019	13:46:22
MATHEUS ARTHUR MURTA	AL00668276	HBS4497	7463-0	24/05/2019	00:00:22
MATHEUS DE OLIVEIRA	AL00668101	HPI5062	7455-0	25/05/2019	10:05:09
MATHEUS FERREIRA XAVIER	AL00670271	PUF1320	7455-0	26/05/2019	12:07:51
MATHEUS LEANDRO LANA DINIZ	AL00669094	QPS9349	7455-0	26/05/2019	07:05:33
MATHEUS LUCIO ARAUJO MENDONCA	AL00668399	GOP4545	7455-0	24/05/2019	23:16:09
MATHEUS VICENTE DEODATO SILVA	AL00669397	DQR2250	7455-0	27/05/2019	00:49:34
MATRIZ LOCACAO VEICULOS EIRELI	AL00668597	ARF9306	7455-0	25/05/2019	12:49:48
MAURICIO DE LIMA OLIVEIRA	AL00668437	GNJ7806	7455-0	25/05/2019	02:40:50
MAURICIO DE OLIVEIRA ROSA	AL00670325	OPO3604	7463-0	26/05/2019	14:48:58
MAURICIO JOSE DA SILVA	AL00668887	HOI3444	7455-0	25/05/2019	23:41:17
MAURICIO NORONHA CORTEZ	AL00667915	QMR0310	7455-0	24/05/2019	09:19:35
MAURICIO PEREIRA DE SOUZA	AL00668761	GVV2363	7455-0	25/05/2019	20:13:33
MAURILIO FRANCISCO DA SILVA	AH00666629	HNK9329	5541-1	22/05/2019	11:34:00
MAURILIO TEIXEIRA DA SILVA	AL00669180	HFU3181	5673-2	26/05/2019	13:18:06
MAURO JOSE BARBOSA	AL00668695	GTX9836	7455-0	25/05/2019	16:00:55
MAURO LOPES DE FARIA	AL00667825	FLB8633	7455-0	22/05/2019	14:38:47
MAURO LUCIO DA SILVA	AL00670277	QOG1602	7455-0	26/05/2019	12:17:10
MAURO SERGIO FERNANDES DE SOUZA	AL00670565	ORS2091	7455-0	26/05/2019	08:20:18
MAURO SILVA SERAFIM	AL00668211	HBQ2236	7455-0	25/05/2019	16:20:00
MAX CONTADORES LTDA-ME	AL00669630	HEL6206	5673-2	27/05/2019	17:43:06
MAX MUSCLES ALIMENTOS LTDA	AL00668033	QQC7608	7455-0	25/05/2019	04:53:06
MAX VERSIANI SERAFIM	AL00670022	GSM1091	7455-0	28/05/2019	10:50:33
MAXIMA MARGARIDA SOARES	AL00670278	GPG1262	7455-0	26/05/2019	12:19:39
MAXWELL BOAVENTURA BARBOSA	AL00667898	IAB4944	5673-2	24/05/2019	07:43:03
MAYLLON GONCALVES DE A LANNES	AL00669730	HMY1431	7455-0	26/05/2019	04:02:16
MDR SERVICOS E LOCACOES LTDA EPP	AL00670860	PZS4525	7455-0	27/05/2019	23:51:35
MEC MANG MANUTENCAO E COMERCIO	AL00668988	HMZ9845	7455-0	24/05/2019	14:37:18
MEDPRESS LOGISTICA E TRANSPORTE	AL00670387	PWO1513	7455-0	26/05/2019	18:32:30
MEGA COM E S DE EMBREAGENS LTDA	AL00668933	QNA8817	7463-0	18/05/2019	10:20:20
MEIRE GRAZIELE ALKMIM DE SOUZA	AL00668562	NTB0600	7463-0	25/05/2019	10:50:17
MEIRE PATRICIA DE C OLIVEIRA	AH00665995	HNM0210	5568-0	21/05/2019	09:22:00
MELISSA TANURE L SANTOS NETTO	AL00668365	OPQ3067	7455-0	24/05/2019	18:35:37
MENDES JUNIOR FROTAS LTDA ME	AL00669317	PZD3272	7455-0	26/05/2019	12:46:59
MERANDOLINA MARIA DOS SANTOS	AL00668793	GTH5917	7455-0	25/05/2019	21:48:34

"Este documento está **assinado digitalmente** nos termos da Lei Federal 11.419/2006, Medida Provisória 2.200-2/2001, Decreto 1.455/2010 e Portaria XXX. A assinatura digital cumpre a função de associar uma pessoa ou entidade a uma chave pública. Os métodos criptográficos adotados pela Prefeitura de Contagem impedem que a assinatura eletrônica seja falsificada, ou que os dados do documento sejam adulterados, tornando-os invioláveis.
Portanto, encontram-se garantidas, pela assinatura digital, a autenticidade e a inviolabilidade de todos os dados do presente DIÁRIO OFICIAL DE CONTAGEM - MG (doc)." Para outras informações www.contagem.mg.gov.br.

MERCEARIA 5900 LTDA - ME	AH00663052	ORC5306	6122-0	24/05/2019	17:27:00
MERCEARIA CATAS ALTAS LTDA	AL00667949	HNQ5167	7455-0	24/05/2019	12:28:09
MERCEARIA CATAS ALTAS LTDA	AL00668851	HNQ5167	7455-0	24/05/2019	10:18:09
MERCEARIA DO CAMPOLTDA	AL00668389	OPC4036	7455-0	24/05/2019	21:52:01
MERCEARIA DO CAMPOLTDA	AL00668528	OPC4036	7455-0	25/05/2019	09:00:43
MERCES APARECIDA DA S CHAVES	AL00669762	HOH7469	7455-0	26/05/2019	10:43:45
MERILENE MAGALHAES ANDRADE	AL00668076	OPK1578	7455-0	25/05/2019	08:39:37
MERIVALDO ANDRE RICARDO	AL00667980	PUF5058	7455-0	24/05/2019	15:49:39
MG C TRANSFORMADORES LTDA	AH00666936	HBR8015	7633-1	22/05/2019	09:29:00
MICHAEL CHARLES VIEIRA DOS SANTOS	AH00665570	GXZ1513	5550-0	21/05/2019	15:07:00
MICHAEL DE OLIVEIRA PIRES	AL00669923	HDK0680	7455-0	27/05/2019	15:20:27
MICHEL LEANDRO DUTRA DE JESUS	AL00669316	DKR7452	7463-0	26/05/2019	12:29:14
MICHELLE AP. BELLI FERNANDES	AL00670203	QPY3615	7455-0	26/05/2019	08:11:16
MICHELLE APARECIDA DE S ANDRADE	AL00668506	QOE3844	7455-0	25/05/2019	07:33:16
MICHELLE FIGUEIREDO BARBOSA	AL00669182	OTV5204	7455-0	26/05/2019	13:23:34
MICHELLE MAFIA DE ALMEIDA	AL00669507	HHA0404	7455-0	27/05/2019	11:10:36
MICHELLE SOARES DO AMARAL	AH00666075	GVW1082	5185-1	22/05/2019	10:01:00
MICHELLY DE JESUS G PINHEIRO	AL00668618	JGM9562	7455-0	25/05/2019	13:26:31
MIEKO SAIKI	AL00668854	EYV5435	7455-0	24/05/2019	10:55:34
MIGUEL JUNIOR ARAUJO MAIA	AL00668767	HEX9926	7455-0	25/05/2019	20:29:38
MIGUEL JUNIOR ARAUJO MAIA	AL00669053	HEX9926	7455-0	25/05/2019	21:52:18
MIGUEL MARQUES GONTIJO NETO	AL00668536	QOE6193	7455-0	25/05/2019	09:20:02
MIGUEL MARTINS DA SILVA	AL00668498	HBS5563	7455-0	25/05/2019	07:06:49
MIKAELEN CRISTINA BARBOSA ALVES	AL00670246	HEA2121	7455-0	26/05/2019	10:58:06
MILTON ALEIXO JUNIOR	AH00665748	HFR8242	5550-0	24/05/2019	18:31:00
MILTON CARNEIRO V. SOUZA FILHO	AL00668044	GVR9115	7455-0	25/05/2019	06:11:44
MILTON LIMA CALIXTO	AL00669787	GMH4434	7455-0	26/05/2019	12:46:04
MINAS AR COMPRESSORES EIRELLI ME	AL00668866	PUK5509	7471-0	24/05/2019	13:42:45
MINAS FAST SERVICE LTDA - ME	AH00666287	MUA6934	5819-6	24/05/2019	14:52:00
MINAS SUL DIST DE PNEUS LTDA	AH00666387	PVD3982	5452-1	21/05/2019	15:12:00
MIRELI COMERCIO TRANSPORTES E LOGISTICA	AL00670579	EFW0794	7455-0	26/05/2019	10:37:59
MIRIAM APARECIDA SILVA MACIEL	AL00668290	PVP8654	7455-0	24/05/2019	05:36:51
MIRIAM CLARA DA SILVA GUIMARAES	AL00668260	GDR8838	7455-0	25/05/2019	23:00:43
MIRIAM CLARA DA SILVA GUIMARAES	AL00668263	GDR8838	7455-0	25/05/2019	23:19:09
MIRIAM CLARA DA SILVA GUIMARAES	AL00668267	GDR8838	7455-0	25/05/2019	23:23:07
MIRIAM MARIA CAMPOS RIBEIRO	AL00668874	HNJ9842	7455-0	24/05/2019	16:07:13
MIRIAM SANGY FERREIRA DE JESUS	AL00669996	HBQ2433	7455-0	28/05/2019	07:15:22
MIRIANE CRISTINA SILVA SOUZA	AL00669425	OQX7706	7455-0	27/05/2019	06:58:25
MIX AUTOMOVEIS EIRELI EPP	AL00669269	EOE8805	7455-0	27/05/2019	02:00:05
MIX RENT A CAR LTDA - ME	AL00669999	QOM5015	7463-0	28/05/2019	08:08:02
MJ KETLIN TRANSPORTES LTDA	AL00669283	NVY9308	7455-0	27/05/2019	04:01:49
MJ KETLIN TRANSPORTES LTDA	AL00669287	QHC4094	7455-0	27/05/2019	04:13:22
MM RENT A CAR LTDA	AL00668307	QPK5951	7455-0	24/05/2019	10:52:30
MOBILIADORA UNIVERSAL LTDA	AL00668342	HOJ4383	7455-0	24/05/2019	15:10:29
MODERNA VEICULOS LTDA	AL00670849	OOW6990	7455-0	26/05/2019	17:32:22
MODESTINO WELISSON P.FELIPE	AL00669705	HJF1250	7455-0	26/05/2019	01:43:35
MOISES ANTONIO ISAU	AL00668144	HHI9285	7455-0	25/05/2019	12:48:53

"Este documento está **assinado digitalmente** nos termos da Lei Federal 11.419/2006, Medida Provisória 2.200-2/2001, Decreto 1.455/2010 e Portaria XXX. A assinatura digital cumpre a função de associar uma pessoa ou entidade a uma chave pública. Os métodos criptográficos adotados pela Prefeitura de Contagem impedem que a assinatura eletrônica seja falsificada, ou que os dados do documento sejam adulterados, tornando-os invioláveis.
Portanto, encontram-se garantidas, pela assinatura digital, a autenticidade e a inviolabilidade de todos os dados do presente DIÁRIO OFICIAL DE CONTAGEM - MG (doc)." Para outras informações www.contagem.mg.gov.br.

MOISES MARTINS DE SOUZA	AL00669943	HAD0475	7463-0	27/05/2019	19:43:47
MONICA MARIA DOS REIS DIAS	AL00669237	PZZ8938	6050-3	26/05/2019	22:18:25
MONIQUE RODRIGUES DA SILVA	AL00670375	JHF0077	7455-0	26/05/2019	17:15:10
MORGANA C FRANCA DOS SANTOS	AH00667027	PWO1688	5738-0	24/05/2019	08:35:00
MOVIDA LOCACAO DE VEICULOS S.A	AH00666064	QPA1802	5550-0	21/05/2019	11:45:00
MOVIDA LOCACAO DE VEICULOS S.A	AL00667854	QNQ4674	7455-0	24/05/2019	00:09:56
MOVIDA LOCACAO DE VEICULOS S.A	AL00668146	QOW5119	7455-0	25/05/2019	12:59:46
MOVIDA LOCACAO DE VEICULOS S.A	AL00668897	QPZ1129	7455-0	15/05/2019	04:04:37
MOVIDA LOCACAO DE VEICULOS S.A	AL00668901	QQD6281	7455-0	15/05/2019	07:25:16
MOVIDA LOCACAO DE VEICULOS S.A	AL00668918	QOG8102	7455-0	15/05/2019	20:39:16
MOVIDA LOCACAO DE VEICULOS S.A	AL00668932	QPF7844	7455-0	18/05/2019	10:01:28
MOVIDA LOCACAO DE VEICULOS S.A	AL00668940	QPY2408	7455-0	18/05/2019	12:19:23
MOVIDA LOCACAO DE VEICULOS S.A	AL00669018	QPR6706	7455-0	24/05/2019	23:57:58
MOVIDA LOCACAO DE VEICULOS S.A	AL00669040	QQJ8792	7455-0	25/05/2019	09:48:59
MOVIDA LOCACAO DE VEICULOS S.A	AL00669348	QPA4760	7455-0	26/05/2019	15:28:30
MOVIDA LOCACAO DE VEICULOS S.A	AL00669555	QQD5659	7455-0	27/05/2019	13:28:01
MOVIDA LOCACAO DE VEICULOS S.A	AL00669666	QPE7525	7455-0	27/05/2019	21:39:43
MOVIDA LOCACAO DE VEICULOS S.A	AL00669890	QOJ3289	7455-0	27/05/2019	11:40:53
MOVIDA LOCACAO DE VEICULOS S.A	AL00669975	QQR1502	7455-0	28/05/2019	01:49:22
MOVIDA LOCACAO DE VEICULOS S.A	AL00670739	QQP4765	7463-0	26/05/2019	19:45:05
MOVIDA LOCACAO DE VEICULOS S.A.	AL00669767	PZO6567	7455-0	26/05/2019	11:14:22
MULTIPAES INDUSTRIA E COM.LTDA	AL00668191	OPD0928	7455-0	25/05/2019	15:16:02
MUNICIPIO DE MARTINHO CAMPOS	AL00669006	QOD7726	7455-0	24/05/2019	20:59:22
MUNICIPIO DE PAPAGAIOS	AL00668363	QOT3385	7455-0	24/05/2019	18:22:55
MV SERVICOS MULTIPLOS EIRELI	AL00668545	HLS6940	7455-0	25/05/2019	10:06:29
MW SOLAR LTDA	AL00669108	EDH6491	7455-0	26/05/2019	08:14:29
N R SHIMONO TRANSPORTES	AL00668517	ATE5776	7455-0	25/05/2019	08:18:17
NADSON SOUZA CARVALHO	AL00670211	PYK5329	7463-0	26/05/2019	08:53:42
NAIARA APARECIDA BATISTA QUEIROZ	AL00669106	HEE6662	7463-0	26/05/2019	07:45:44
NAIARA APARECIDA BATISTA QUEIROZ	AL00669497	HEE6662	7463-0	27/05/2019	10:44:48
NAIARA APARECIDA BATISTA QUEIROZ	AL00670196	HEE6662	7455-0	26/05/2019	07:49:37
NAIARA ROSA	AL00668404	NVV7247	7455-0	24/05/2019	23:50:52
NAIN FERREIRA DE SANTANA	AL00668763	PWL6597	7455-0	25/05/2019	20:16:09
NAIR DO CARMO RIBEIRO	AH00666830	CYB0890	5550-0	23/05/2019	10:43:00
NARDELE DE LIMA BRAGA	AL00669388	GNV4975	7455-0	26/05/2019	22:22:42
NARDOVAL ARAUJO DA SILVA JUNIOR	AL00668568	IAA2881	7455-0	25/05/2019	11:10:49
NASCIMENTO C D TECNICOS LTDA	AL00668628	PJR5705	7455-0	25/05/2019	14:07:19
NATALIA DE ANDRADE DA SILVA	AL00668799	HIA4423	7455-0	25/05/2019	22:35:29
NATALIA GONCALVES NUNES	AL00670388	JGU4419	7455-0	26/05/2019	18:53:44
NATAN MESSIAS PEREIRA	AH00666439	HKA3773	7633-1	23/05/2019	10:04:00
NATANAEL HENRIQUE G GONCALVES	AL00669071	JVO4860	7463-0	26/05/2019	04:11:39
NATANAEL HENRIQUE G GONCALVES	AL00669073	JVO4860	7455-0	26/05/2019	04:22:57
NATANAEL JUNIOR BRANDAO	AL00669699	JHP6083	7455-0	26/05/2019	01:16:37
NATHALIA AP. MEDEIROS FARIA	AL00668516	GUG5675	7455-0	25/05/2019	08:14:51
NATHALIA MOREIRA DINIZ	AL00667851	HKP9292	7455-0	23/05/2019	22:12:20
NATHANA MIRANDA DA CUNHA	AL00669318	OQC9302	7463-0	26/05/2019	12:48:12
NAYARA BARCELOS DE OLIVEIRA	AL00670155	OPJ9892	7455-0	26/05/2019	00:55:42

"Este documento está **assinado digitalmente** nos termos da Lei Federal 11.419/2006, Medida Provisória 2.200-2/2001, Decreto 1.455/2010 e Portaria XXX. A assinatura digital cumpre a função de associar uma pessoa ou entidade a uma chave pública. Os métodos criptográficos adotados pela Prefeitura de Contagem impedem que a assinatura eletrônica seja falsificada, ou que os dados do documento sejam adulterados, tornando-os invioláveis.
Portanto, encontram-se garantidas, pela assinatura digital, a autenticidade e a inviolabilidade de todos os dados do presente DIÁRIO OFICIAL DE CONTAGEM - MG (doc)." Para outras informações www.contagem.mg.gov.br.

NAYARA LEIDIANE A DA SILVA	AL00667848	GXI1804	7455-0	23/05/2019	14:05:45
NECIO PORFIRIO RODRIGUES	AL00669531	HLK5606	7455-0	27/05/2019	12:24:20
NEILTON COSTA DA ROCHA	AL00669880	DWM9374	7455-0	27/05/2019	08:10:21
NEIVERSON DUARTE SILVA	AL00669300	HEJ1351	7455-0	26/05/2019	09:04:47
NEIVITON A DE OLIVEIRA SILVA	AL00669448	QNP2205	5673-2	27/05/2019	08:09:20
NELCI MARTINS DE JESUS	AL00669950	PUB8454	7463-0	27/05/2019	20:25:30
NELI REZENDE DOS SANTOS	AL00670583	HJN4037	7455-0	26/05/2019	11:57:50
NELIO FELIPE PEREIRA DE SOUZA	AL00669374	GUG1623	7455-0	26/05/2019	18:22:16
NELLIO ANDRADE PEREIRA	AL00669826	HJA5442	7455-0	26/05/2019	17:22:04
NELSON ALVES PEREIRA	AL00668232	ALD5963	7455-0	25/05/2019	18:11:07
NELSON GERALDO SILVEIRA	AL00669842	GVN3123	7455-0	26/05/2019	19:32:12
NELYANE BARBOSA DUTRA	AL00669914	PWH4857	7463-0	27/05/2019	14:14:36
NENEM TRANSPORTE E TURISMO LTDA	AL00670153	MHZ0964	7455-0	26/05/2019	00:02:18
NEUZA ALVES DE SOUZA	AL00668750	EPS1632	7455-0	25/05/2019	19:20:24
NEY DE ANDRADE	AL00668320	HMD9328	7455-0	24/05/2019	12:44:27
NEYBER DE PAULA MACEDO	AL00670177	NYE4484	7455-0	26/05/2019	05:45:47
NICODEMOS EMERICK NETO	AL00669676	HCH1436	7455-0	27/05/2019	22:43:15
NILCILEIA DOS SANTOS MARTINS	AH00665578	HAN8214	5568-0	22/05/2019	13:36:00
NILDA AMANCIO GONCALVES DE SOUZA	AL00669201	KJV3600	7455-0	26/05/2019	16:07:07
NILDA DE SALES RAIMUNDO	AL00668679	PXB7546	7455-0	25/05/2019	15:37:56
NILDIANE RODRIGUES GOMES	AL00669354	PVM9242	7455-0	26/05/2019	16:24:05
NILTON GONCALVES MARCIANO	AL00669737	PWT4501	7455-0	26/05/2019	06:33:27
NILZA RAIMUNDA SILVEIRA	AL00669564	HHZ1943	7455-0	27/05/2019	13:50:23
NIVALDO DA SILVA PARREIRAS	AL00668092	LPR3933	7455-0	25/05/2019	09:21:19
NIVERSO RODRIGUES SIMAO	AL00669322	QOM0284	7455-0	26/05/2019	13:09:58
NIZIA REGINA LAGE PINHEIRO	AL00669137	HNG6100	7455-0	26/05/2019	10:19:59
NORBERTO FERREIRA SANTOS	AL00670256	HID3414	7455-0	26/05/2019	11:25:58
NOVA MASTER ALUGUEL DE VEICULOS LTDA	AL00669405	AIH3399	7455-0	27/05/2019	05:02:54
NTC SERVICOS LTDA	AL00668375	GKE4841	7455-0	24/05/2019	20:19:42
NYLSON HUMBERTO MEDEIROS	AL00668642	HHT5899	7455-0	25/05/2019	14:37:17
OASIS ALIMENTOS DO BRASIL EIRELI	AL00668132	PVG2420	7455-0	25/05/2019	12:00:44
OBA LOCADORA DE VEICULOS LTDA	AL00668410	GAX6226	7455-0	25/05/2019	00:11:58
OBA LOCADORA DE VEICULOS LTDA	AL00668836	GAX6226	7455-0	24/05/2019	05:12:13
OBRA SOCIAL GLORIEUX	AL00669250	PXJ1644	7455-0	27/05/2019	00:16:19
OBSERVA CLINICA OFTALMOL LTDA-EP	AL00669220	PUK4352	7455-0	26/05/2019	18:15:00
ODETE POLICARPO ARCANJO	AL00670845	HNS9334	7455-0	26/05/2019	13:10:12
ODILON MELO DE OLIVEIRA	AL00669389	EBA3076	7455-0	26/05/2019	22:46:18
OI CONSTRUCOES LTDA	AL00668402	PXY8840	7455-0	24/05/2019	23:33:18
OLDEMAR SCHMORANTZ	AL00669977	GWC5582	7455-0	28/05/2019	02:30:22
OLHOS DAGUA PART SOC LTDA	AL00668890	HHX5328	7455-0	25/05/2019	23:48:03
OLIMPIA GOMES	AL00669248	PUL3542	7455-0	27/05/2019	00:14:54
OLINTO GARCIA	AL00668927	ORB9817	7455-0	18/05/2019	08:41:11
OMLG PARTICIPACOES LTDA	AL00667867	PUV3246	7455-0	24/05/2019	02:18:44
ORIADINA PANICALI MACHADO	AL00668222	HJJ0540	7455-0	25/05/2019	17:16:20
ORIVAL BATISTA AGUILAR	AL00668604	FRX4481	7455-0	25/05/2019	12:53:57
ORIVALDO GONCALVES	AL00668121	GVE5289	7455-0	25/05/2019	11:08:38
ORLANDO CARDOSO DA SILVA	AH00665703	OOZ0758	5207-0	24/05/2019	06:40:00

"Este documento está **assinado digitalmente** nos termos da Lei Federal 11.419/2006, Medida Provisória 2.200-2/2001, Decreto 1.455/2010 e Portaria XXX. A assinatura digital cumpre a função de associar uma pessoa ou entidade a uma chave pública. Os métodos criptográficos adotados pela Prefeitura de Contagem impedem que a assinatura eletrônica seja falsificada, ou que os dados do documento sejam adulterados, tornando-os invioláveis.
Portanto, encontram-se garantidas, pela assinatura digital, a autenticidade e a inviolabilidade de todos os dados do presente DIÁRIO OFICIAL DE CONTAGEM - MG (doc)." Para outras informações www.contagem.mg.gov.br.

ORLEI SILVA	AL00667811	GZG2267	7463-0	22/05/2019	10:44:40
ORLEI SILVA	AL00669929	GZG2267	7455-0	27/05/2019	15:43:16
ORLEIDE AMARAL DE OLIVEIRA	AL00668661	DIA2540	5673-2	25/05/2019	15:10:03
OSCAR FERNANDO BERNAL GONZALEZ	AL00668647	PVG4724	7455-0	25/05/2019	14:48:14
OSMAIR JOEL PACHECO	AL00668632	MHH1583	7455-0	25/05/2019	14:17:11
OSVALDO FLORES DE MENDONCA	AL00668704	OWP1263	7455-0	25/05/2019	16:31:32
OSVALDO RICARDO MENDES	AL00669530	GTG4367	7455-0	27/05/2019	12:20:12
OSVANO DE JESUS NUNES	AH00661140	PUB2278	5541-4	23/05/2019	08:26:00
OTACILIO DE JESUS SANTOS	AL00668586	PVT8288	7455-0	25/05/2019	12:09:54
OTAVIO SCARPELLI RIBEIRO	AL00670009	HMI0676	7455-0	28/05/2019	09:42:21
OTHO GUIMARAES	AH00666294	OWH0433	7633-2	24/05/2019	15:16:00
OTTO LUCIO ALVES V COSTA	AL00669380	PUT0182	7463-0	26/05/2019	20:25:27
OURO FINO TRANSPORTES E COMERCIO DE VEIC	AL00669637	KMI2971	6050-3	27/05/2019	19:07:20
OURO VERDE LOCACAO E SERVICO S.A	AL00670331	QPS9887	7455-0	26/05/2019	15:00:40
OURO VERDE LOCACAO E SERVICOS SA	AL00668889	GCA9718	7455-0	25/05/2019	23:42:51
OXIMIG INDUSTRIA E COMERCIO LTDA	AH00663556	PZS7626	7633-1	20/05/2019	17:21:00
OZEIAS BASILIO DE OLIVEIRA	AH00666933	HMH6037	5819-6	22/05/2019	09:18:00
OZIEL LOPES LACERDA	AL00669599	OWV2199	7455-0	27/05/2019	15:55:22
PABLO PEREIRA DUTRA	AL00669228	HNG7608	7455-0	26/05/2019	20:52:50
PACTO PARTICIPACOES LTDA	AL00668288	OQZ8321	7455-0	24/05/2019	05:00:22
PADARIA TAUANY E LUIZA LTDA ME	AL00669196	PUT4441	7455-0	26/05/2019	15:49:38
PADS REPRESENTACOES LTDA	AL00669462	PVG5366	6050-3	27/05/2019	08:55:59
PAIZAO COMERCIO DE HORTIFRUTI LT	AL00668798	OQT9604	6050-3	25/05/2019	22:31:15
PAMELA SUELEN JESUS DA SILVA	AL00669883	ATU4162	7455-0	27/05/2019	09:42:11
PAMELA THALIA AMARAL DA SILVA	AL00669768	GQG7335	7455-0	26/05/2019	11:23:26
PANSERVICE TRANSPORTES E LOC LTD	AL00668077	EPG0671	7455-0	25/05/2019	08:42:50
PAO DE QUEIJO DELIMASSA P A LTDA	AL00670049	OPR8163	7455-0	28/05/2019	12:45:48
PAOLA CRISTINA DE OLIVEIRA	AL00669584	QOR9099	7455-0	27/05/2019	14:45:39
PARADISO GIOVANELLA TRANSPORTES LTDA	AL00668411	IND0545	7455-0	25/05/2019	00:24:04
PATRICIA ANGELICA DE CARVALHO	AL00669877	HNZ4422	7455-0	27/05/2019	06:19:15
PATRICIA APARECIDA P. RAMOS	AH00666213	HKR6744	7633-1	21/05/2019	07:10:00
PATRICIA CRISTINA LOPES DA SILVA	AL00669956	PWX4061	7455-0	27/05/2019	21:46:20
PATRICIA MAGDA DE LIMA	AL00670044	AYM8306	7455-0	28/05/2019	12:26:28
PATRICIA MARTINS CASTRO	AL00670284	PZV6673	7455-0	26/05/2019	13:01:00
PATRICIA MOREIRA DE P CARVALHO	AL00667795	HNC3146	7455-0	22/05/2019	06:44:14
PAULA DANIELLE ANACLETO	AL00668541	HFC9408	7455-0	25/05/2019	09:38:40
PAULA FERREIRA GUILHERME	AL00668712	HOJ1349	7455-0	25/05/2019	16:59:37
PAULA FONSECA BAR INFANTE	AL00669346	PWM9418	7455-0	26/05/2019	15:18:12
PAULA NARA DE BRITO CUNHA	AL00669684	HHX0953	7455-0	27/05/2019	22:53:07
PAULINO PEDRO DE CARVALHO	AL00667893	AVS2044	7455-0	24/05/2019	06:43:31
PAULO AMARAL DE PAULA	AL00668552	OPH4802	7455-0	25/05/2019	10:20:51
PAULO ANDRE DIAS DE PAIVA TRANSPORTE ROD	AL00668937	BYI3108	7455-0	18/05/2019	11:01:35
PAULO ANTUNES MACHADO	AH00663764	GXK1808	7633-1	23/05/2019	09:40:00
PAULO APARECIDO JORGE DE SILVA	AL00669639	JPL4605	7455-0	27/05/2019	19:12:19
PAULO AVELINO DE SOUZA	AL00669074	GWD5291	7455-0	26/05/2019	04:48:44
PAULO CESAR ALVES JUNIOR	AH00663770	HLD5909	5185-1	23/05/2019	11:30:00
PAULO CESAR BATISTA DOS SANTOS	AL00670393	HBS9221	7455-0	26/05/2019	19:25:06

"Este documento está **assinado digitalmente** nos termos da Lei Federal 11.419/2006, Medida Provisória 2.200-2/2001, Decreto 1.455/2010 e Portaria XXX. A assinatura digital cumpre a função de associar uma pessoa ou entidade a uma chave pública. Os métodos criptográficos adotados pela Prefeitura de Contagem impedem que a assinatura eletrônica seja falsificada, ou que os dados do documento sejam adulterados, tornando-os invioláveis.
Portanto, encontram-se garantidas, pela assinatura digital, a autenticidade e a inviolabilidade de todos os dados do presente DIÁRIO OFICIAL DE CONTAGEM - MG (doc)." Para outras informações www.contagem.mg.gov.br.

PAULO CESAR BATISTA DOS SANTOS	AL00670394	HBS9221	7455-0	26/05/2019	19:26:28
PAULO CESAR DA CONCEICAO	AL00668690	HIK8708	7455-0	25/05/2019	15:53:53
PAULO CESAR TEIXEIRA BARROSO	AL00668616	HGA9018	7455-0	25/05/2019	13:23:49
PAULO CEZAR CAMPELO	AH00666065	HIP6247	5991-0	21/05/2019	12:46:00
PAULO CONSTANTINO DA SILVA	AL00669361	GWQ4386	7463-0	26/05/2019	16:57:26
PAULO DE OLIVEIRA MEDEIROS	AL00669453	HZW8911	7455-0	27/05/2019	08:20:01
PAULO EDUARDO LOPES DA SILVA	AL00669751	NXY8534	7463-0	26/05/2019	08:26:06
PAULO FERNANDO PINHEIRO GOMES	AL00668073	PPI6135	7455-0	25/05/2019	08:14:34
PAULO FLAVIO OLIVEIRA FAVARETTO	AL00667850	PUA8419	7455-0	23/05/2019	14:31:17
PAULO HENRIQUE DE MELO	AL00669607	HBS2204	7455-0	27/05/2019	16:13:43
PAULO HENRIQUE FERREIRA	AL00669394	GOA3900	7455-0	26/05/2019	23:53:35
PAULO HENRIQUE JUNIO NOGUEIRA	AL00668370	HOA9643	7455-0	24/05/2019	19:33:56
PAULO HENRIQUE REIS CARELLOS	AL00669443	PWB0806	5673-2	27/05/2019	08:02:20
PAULO HENRIQUE REIS CARELLOS	AL00669444	PWB0806	6050-3	27/05/2019	08:02:26
PAULO HENRIQUE SILVA OLIVEIRA	AL00669312	HJM3477	7455-0	26/05/2019	12:15:53
PAULO JAENICKE	AL00669111	QPV3228	7455-0	26/05/2019	08:27:28
PAULO LOUREIRO JULIANI	AL00669538	QPK6130	7455-0	27/05/2019	12:41:06
PAULO PEDRO DA SILVA	AL00670182	PAX6989	7455-0	26/05/2019	06:41:43
PAULO ROBERTO DA SILVA SUPERM EI	AL00668548	QPC1001	7455-0	25/05/2019	10:11:00
PAULO ROBERTO DE MELO	AH00665582	QOG2621	5568-0	22/05/2019	14:56:00
PAULO RODRIGO QUINTAO DA COSTA	AL00668913	HFG3423	5673-2	15/05/2019	17:54:07
PAULO SERGIO ALVES MARTINS	AL00670839	PUF0718	7455-0	26/05/2019	00:25:27
PAULO SERGIO DA SILVA	AL00669491	LPZ2832	7455-0	27/05/2019	10:22:21
PAULO SERGIO DA SILVA	AL00669628	LPZ2832	7463-0	27/05/2019	17:35:11
PAULO SERGIO DE MORAIS	AL00670248	HID3387	7455-0	26/05/2019	11:02:47
PAULO SERGIO DIAS FREIRE	AL00668771	FLD3846	7471-0	25/05/2019	20:42:47
PAULO VITOR DUARTE ANDRADE	AL00667782	HKK8935	7455-0	23/05/2019	22:13:30
PEDRO ANDRADE DA ROCHA	AL00670267	OWT7069	7455-0	26/05/2019	11:54:32
PEDRO APARECIDO RAMOS	AL00669403	PZS8563	7455-0	27/05/2019	04:55:45
PEDRO FERNANDES DA SILVEIRA	AL00668476	LRI9359	7455-0	25/05/2019	05:43:40
PEDRO GERALDO SANTARELLI	AH00664455	GVR2997	5452-1	23/05/2019	10:37:00
PEDRO GIBSON PARAISO	AL00668087	PVW7026	7455-0	25/05/2019	09:06:11
PEDRO HENRIQUE BATISTA GOMES	AL00667912	HJI9985	7455-0	24/05/2019	09:10:18
PEDRO IVO MARTINS MACHADO	AL00669661	HBT6690	7455-0	27/05/2019	20:57:57
PEDRO LUCIANO DA SILVA NOBREGA	AL00669569	EBA6302	7455-0	27/05/2019	14:00:08
PEDRO MICHEL COSTITE	AL00670369	QPG7075	7471-0	26/05/2019	16:42:19
PEDRO NEBIAS FERRAZ	AL00669536	OXG9469	7455-0	27/05/2019	12:40:16
PEDRO PAULO AGUIAR DA SILVA	AL00669172	OPW2480	7455-0	26/05/2019	12:10:18
PEDRO ROGERIO TEIXEIRA JUNIOR	AL00667764	KKF1634	7455-0	23/05/2019	13:36:53
PEDRO TARCISIO DA TORRE	AL00670010	LNV5621	7455-0	28/05/2019	09:59:19
PERSINAL LTDA EPP	AL00668648	OQP8658	7455-0	25/05/2019	14:48:44
PERSINAL LTDA EPP	AL00669126	QMU9255	7463-0	26/05/2019	09:12:37
PESCAMAR INDUSTRIA E COMERCIO LTDA	AL00669854	MEL3302	6050-3	26/05/2019	22:37:23
PETERSON LEANDRO DOS ANJOS	AL00668518	HID6312	7455-0	25/05/2019	08:18:55
PETRONIO CARDOSO FAGUNDES	AH00666099	EFV5087	5568-0	24/05/2019	07:08:00
PHILIPPE MIKAEL DIAS BRAGA	AL00669831	HMP5657	7455-0	26/05/2019	17:39:10
PIMENTEL G C E,P E E EIRELI	AL00668525	PPD9652	7455-0	25/05/2019	08:43:02

"Este documento está **assinado digitalmente** nos termos da Lei Federal 11.419/2006, Medida Provisória 2.200-2/2001, Decreto 1.455/2010 e Portaria XXX. A assinatura digital cumpre a função de associar uma pessoa ou entidade a uma chave pública. Os métodos criptográficos adotados pela Prefeitura de Contagem impedem que a assinatura eletrônica seja falsificada, ou que os dados do documento sejam adulterados, tornando-os invioláveis.
Portanto, encontram-se garantidas, pela assinatura digital, a autenticidade e a inviolabilidade de todos os dados do presente DIÁRIO OFICIAL DE CONTAGEM - MG (doc)." Para outras informações www.contagem.mg.gov.br.

PIRAMIDE ESTRUT.MONTAVEIS LTDA	AL00669101	HBG5108	7455-0	26/05/2019	07:30:09
PIZZA E PASTA ITALIANA EIRELI ME	AL00669258	OMC8441	7455-0	27/05/2019	00:33:37
PIZZARIA AMARAL LTDA	AL00669230	HKJ6694	7455-0	26/05/2019	21:16:30
PLANALTO TRANSPORT TURISTICA LTDA ME	AL00668231	PAT1724	7455-0	25/05/2019	18:09:46
PLIMAX IMPORTACAO E EXPORTACAO E	AL00669597	PUH5511	7455-0	27/05/2019	15:33:28
PLINIO AUGUSTO MIRANDA	AL00669414	PWJ3490	7455-0	27/05/2019	05:44:01
PLINIO GERALDO DA SILVA	AL00669347	OPF3399	7455-0	26/05/2019	15:18:54
POINT DO AUTOMOVEL COMERCIO LTDA	AH00666094	HJP8603	5185-1	22/05/2019	11:37:00
POLICIA RODOVIARIA FEDERAL	AL00668960	QOE1431	7455-0	24/05/2019	05:27:13
POLLYANNA SILVA OLIVEIRA DAMIAO	AL00670339	OUS5460	7455-0	26/05/2019	15:25:55
PONTUAL DIST DE JOR REV E P LTDA	AH00665997	ENF8691	5568-0	21/05/2019	09:57:00
POTENCIA EXPRESS DISTR E LOGISTICA LTDA	AL00667778	DBL6842	7455-0	23/05/2019	21:43:23
POUSADA E RESTAUR. LA CASA LTDA	AL00668011	HKP6158	7455-0	24/05/2019	22:51:35
POUSADA E RESTAUR. LA CASA LTDA	AL00669026	HKP6158	7463-0	25/05/2019	01:01:01
POUSADA E RESTAUR. LA CASA LTDA	AL00670735	HKP6158	7455-0	26/05/2019	14:34:54
POWER CONTROLES LTDA	AL00670037	QOL6963	7455-0	28/05/2019	11:40:28
PRATIC RENT A CAR LTDA	AL00669848	FXV7705	7455-0	26/05/2019	20:35:48
PREF MUN ENTRE RIOS DE MINAS	AH00666726	OQH8025	5550-0	21/05/2019	08:58:00
PREFEITURA DE CURRAL DE DENTRO	AL00667776	QNP1781	7455-0	23/05/2019	20:39:08
PREFEITURA M DE IGARATINGA	AL00668855	PUZ2965	7455-0	24/05/2019	11:05:17
PREFEITURA MUNICIPAL DE CONTAGEM	AL00667847	QOB8344	7455-0	23/05/2019	13:59:21
PREFEITURA MUNICIPAL DE LUZ/MG	AL00669532	PWE4063	7455-0	27/05/2019	12:26:35
PREFEITURA MUNICIPAL DE PEQUI	AL00668875	PUM2525	7455-0	24/05/2019	16:10:04
PRISCILA CASTILHO DA SILVA	AL00668745	JWX7937	7455-0	25/05/2019	19:03:40
PRISCILA CRISTINA BONIFACIO	AH00663049	HGZ3839	7633-2	24/05/2019	17:15:00
PRISCILA CRISTINA SOARES RIBEIRO	AL00669961	OPX8685	7455-0	27/05/2019	22:52:34
PRISCILLA DA SILVA ANTUNES	AL00668155	LRA4785	7455-0	25/05/2019	13:39:06
PRISCILLA MURTA SILVA	AL00670352	HKK1938	7455-0	26/05/2019	15:51:06
PROCOPIO DE JESUS SOARES DIAS	AL00670569	QNU6831	7455-0	26/05/2019	08:51:35
PROVINCIA SANTA CRUZ	AL00667800	PXP3030	7455-0	22/05/2019	08:00:49
QUESIA DOMINGUES DA S. QUEIROZ	AL00669162	GWZ1218	5673-2	26/05/2019	11:23:37
R A REPRESENTACOES LTDA	AL00668880	QNI0865	7455-0	24/05/2019	20:01:10
RAFAEL AFONSO DE VASCONCELOS	AL00668323	PWS0775	7455-0	24/05/2019	13:17:55
RAFAEL ANDRADE DA P FERREIRA	AL00668996	PXL0622	6050-3	24/05/2019	16:04:19
RAFAEL BRAGA MARRA	AH00663760	PXN6524	5185-1	23/05/2019	09:10:00
RAFAEL JACOME OKAWA	AL00669520	PVL9699	7455-0	27/05/2019	11:36:30
RAFAEL JUNIOR FERNANDES DOS SANT	AL00668213	GMV7091	7455-0	25/05/2019	16:48:01
RAFAEL MARTINS GUERRA	AL00670221	HBL8157	7455-0	26/05/2019	09:34:22
RAFAEL MELO DIAS	AL00670359	OMH2213	7455-0	26/05/2019	16:09:25
RAFAEL MILANESI BARBOSA	AL00669891	FPY5908	7455-0	27/05/2019	11:46:32
RAFAEL MIRANDA DE MATOS	AL00667774	OMC3834	7455-0	23/05/2019	20:00:08
RAFAEL PEREIRA ALVES	AL00668923	DZV9185	7455-0	15/05/2019	22:10:09
RAFAEL RAMON BATISTA	AL00669794	PWD5948	7455-0	26/05/2019	13:57:33
RAFAEL SILVA DE OLIVEIRA	AL00668471	JFZ0744	7455-0	25/05/2019	05:26:44
RAFAELA ALVES BUENO	AL00668747	PYL5474	7455-0	25/05/2019	19:09:00
RAFAELITA ALVES DE F FONSECA	AL00669334	FOI5209	7455-0	26/05/2019	14:06:45
RAFFELTONN CONFECCOES LTDA	AL00669440	HMO0013	7455-0	27/05/2019	07:58:13

"Este documento está **assinado digitalmente** nos termos da Lei Federal 11.419/2006, Medida Provisória 2.200-2/2001, Decreto 1.455/2010 e Portaria XXX. A assinatura digital cumpre a função de associar uma pessoa ou entidade a uma chave pública. Os métodos criptográficos adotados pela Prefeitura de Contagem impedem que a assinatura eletrônica seja falsificada, ou que os dados do documento sejam adulterados, tornando-os invioláveis.
Portanto, encontram-se garantidas, pela assinatura digital, a autenticidade e a inviolabilidade de todos os dados do presente DIÁRIO OFICIAL DE CONTAGEM - MG (doc)." Para outras informações www.contagem.mg.gov.br.

RAIANA PATRICIA DA PAZ	AL00669758	JNU4464	7455-0	26/05/2019	10:07:38
RAIMUNDO ELISALDO DE OLIVEIRA	AL00669665	HIY0141	7455-0	27/05/2019	21:29:59
RAIMUNDO GUIMARAES MURTA	AL00670167	OPH3456	7455-0	26/05/2019	03:43:41
RAIMUNDO ITAECIO DOMINGOS DA SILVA	AL00669689	NXX2981	7455-0	26/05/2019	00:01:40
RAIMUNDO NICOLAU DOS SANTOS	AL00669421	GLL0839	7455-0	27/05/2019	06:39:00
RAIMUNDO NONATO RIBEIRO	AL00668193	QQL7410	7455-0	25/05/2019	15:25:53
RAIMUNDO PASCOAL DE ALVARENGA	AL00669075	GUR6952	7463-0	26/05/2019	05:12:41
RAMIRO DIAS FERREIRA	AL00669128	GXZ1537	7455-0	26/05/2019	09:15:49
RAMON GUILHERME CAMPOS	AH00666088	PUP4385	7633-2	22/05/2019	11:18:00
RAMON VALENTE	AL00669308	HKN4764	7455-0	26/05/2019	11:38:17
RAMON VALENTE	AL00669510	HKN4764	7455-0	27/05/2019	11:23:17
RAMPINELLI ALIMENTOS LTDA	AL00668019	MGB8990	7455-0	25/05/2019	01:14:37
RAMPINELLI ALIMENTOS LTDA	AL00668426	MGB8990	7463-0	25/05/2019	01:11:57
RANNY COELHO MACHADO	AL00669223	HWX5482	7455-0	26/05/2019	19:43:25
RANNY COELHO MACHADO	AL00669285	HWX5482	7455-0	27/05/2019	04:10:17
RAPHAEL AFONSO CIRINO GUERRA	AL00668455	GOL0643	7455-0	25/05/2019	04:41:19
RAQUEL CRISTINA DIAS	AL00668271	JHW5247	7455-0	25/05/2019	23:40:25
RAQUEL GOMES MACHADO	AL00670214	OMH8760	7455-0	26/05/2019	09:12:29
RAQUEL MEIRELES HOCHREITER	AL00668804	GXZ5566	7455-0	25/05/2019	23:01:21
RAQUEL SILVA FERREIRA CRIVELARO	AH00661141	PWT3853	5541-4	23/05/2019	08:33:00
RAUL FRANCISCO FRANCO PEDROSO	AL00669325	OQB6518	7455-0	26/05/2019	13:24:24
RAYANE CARDOSO V DE SENA	AL00670227	NIX8494	7463-0	26/05/2019	10:16:06
RC TRACK MONITORAMENTO LTDA	AL00669579	OPQ1376	7455-0	27/05/2019	14:34:06
RE TRANSPORTES LTDA	AL00668173	MGD2417	5673-2	25/05/2019	14:38:32
RE TRANSPORTES LTDA	AL00668398	GVQ5805	7455-0	24/05/2019	23:12:18
RED BULL DO BRASIL LTDA	AL00668340	FUY4427	7455-0	24/05/2019	14:36:26
REGIANE DOS SANTOS BARBOSA	AL00669226	HFN5104	7455-0	26/05/2019	20:19:10
REGINA APARECIDA DE LIMA	AL00667924	HMG2445	5673-2	24/05/2019	10:02:26
REGINA APARECIDA DE P OLIVEIRA	AL00670355	HOF4007	7455-0	26/05/2019	15:56:40
REGINA LUCIA DO LAGO REIS	AL00670337	HJI4078	7455-0	26/05/2019	15:19:43
REGINA MAGNA FIGUEIREDO FERREIRA	AL00669365	HNE7464	5673-2	26/05/2019	17:19:34
REGINA RIBEIRO	AL00670032	GWL1623	7455-0	28/05/2019	11:29:16
REGINALDA MARCIA ALVES DE SOLZA	AH00665708	HHE5145	5738-0	24/05/2019	07:10:00
REGINALDO ALVES PEREIRA CHAGAS	AL00670725	NXY1420	7455-0	26/05/2019	00:53:39
REGINALDO BISPO DE SOUZA	AL00670047	OQK1311	7455-0	28/05/2019	12:36:26
REGINALDO GONCALVES	AH00666080	PXH8937	5185-1	22/05/2019	10:16:00
REGINALDO LADAINHA DOS SANTOS	AL00669049	FJO7078	7455-0	25/05/2019	19:26:32
REGINALDO SILVESTRE DA SILVA	AL00670170	HCC3619	7455-0	26/05/2019	04:52:27
REGINALDO SOUZA ROCHA	AL00668950	HNX2136	7455-0	18/05/2019	14:51:13
REGINO LUIZ DA SILVEIRA	AL00669899	OPS1519	7455-0	27/05/2019	12:44:07
REINALDO APARECIDO CARDOSO	AL00670285	JDP7584	7455-0	26/05/2019	13:01:22
REINALDO CASTILHO SANTANA	AL00669580	PEL3608	7455-0	27/05/2019	14:35:50
REINALDO DA ROCHA VIEIRA	AL00668844	GXS1760	7455-0	24/05/2019	08:35:07
REINALDO DIAS	AH00665705	PXL5478	5738-0	24/05/2019	07:10:00
REINALDO JOSE LEITE	AL00669372	IAL4009	7463-0	26/05/2019	17:54:59
REJANE DOS SANTOS MIGUEL	AL00670379	HLD1060	7455-0	26/05/2019	17:17:47
REJANE LOPES DE OLIVEIRA SILVA	AL00668293	NFS1359	7455-0	24/05/2019	07:56:15

"Este documento está **assinado digitalmente** nos termos da Lei Federal 11.419/2006, Medida Provisória 2.200-2/2001, Decreto 1.455/2010 e Portaria XXX. A assinatura digital cumpre a função de associar uma pessoa ou entidade a uma chave pública. Os métodos criptográficos adotados pela Prefeitura de Contagem impedem que a assinatura eletrônica seja falsificada, ou que os dados do documento sejam adulterados, tornando-os invioláveis.
Portanto, encontram-se garantidas, pela assinatura digital, a autenticidade e a inviolabilidade de todos os dados do presente DIÁRIO OFICIAL DE CONTAGEM - MG (doc)." Para outras informações www.contagem.mg.gov.br.

RENALDO MOTA NEVES	AL00668608	PEV3508	7455-0	25/05/2019	13:04:53
RENATA APARECIDA DA PAZ GOMES	AL00669387	HOD7139	7455-0	26/05/2019	22:21:23
RENATA BERTO MARQUES	AL00668483	PVQ6125	7455-0	25/05/2019	05:56:14
RENATA CANDIDA DOS SANTOS	AH00661145	PZT2027	5509-0	23/05/2019	10:00:00
RENATA CRISTOVAO DA SILVA	AH00665583	HCA8527	5568-0	22/05/2019	15:13:00
RENATA LOPES RESENDE	AL00669649	QNS7268	7455-0	27/05/2019	19:54:22
RENATA MARTINS CATIZANE	AH00666006	HNY9237	7625-1	21/05/2019	12:34:00
RENATO ALVES DA SILVA	AL00668214	HBS2182	7455-0	25/05/2019	16:51:12
RENATO FERNANDES TEIXEIRA	AL00669338	PYJ9068	7455-0	26/05/2019	14:35:54
RENATO GIOIA MARTINS	AL00667831	EKL1056	7463-0	22/05/2019	21:36:32
RENATO NATALICIO RICARDO	AL00669885	OME2950	5673-2	27/05/2019	09:58:10
RENDERSON ALVES DA SILVA	AL00669852	PVZ4088	7455-0	26/05/2019	22:03:45
RENE ALAIRDE G ALMEIDA	AL00667805	OXD3328	7455-0	22/05/2019	09:18:43
RENI REZENDE DE OLIVEIRA	AL00669542	PVM7220	7455-0	27/05/2019	12:55:30
RENIVALDO DO CARMO DE SOUZA	AL00668393	NTO0358	7455-0	24/05/2019	22:43:59
RESTAURANTE DONANNA JULIA LTDA M	AL00669245	QMQ2074	7455-0	26/05/2019	23:55:36
RETRO DIESEL D DE M E PECAS LTDA	AH00665696	HNB5757	5550-0	21/05/2019	12:21:00
REUBER ALEXANDRE DOS SANTOS	AL00669404	HAV2882	7455-0	27/05/2019	05:00:29
RFRANKLIN REPRESENTACOES LTDA -	AL00668430	QQH9846	7455-0	25/05/2019	02:02:02
RICARDO JUNIOR GONCALVES	AL00670296	OPF4038	7455-0	26/05/2019	13:27:54
RICARDO CLEMENTE DE BRITO	AL00669948	OQW5496	7455-0	27/05/2019	20:07:04
RICARDO FIGUEIREDO COSTA	AL00668187	GWC7747	7455-0	25/05/2019	15:12:18
RICARDO JOSE CARVALHO DILLY	AL00669818	HGX9715	7455-0	26/05/2019	16:19:45
RICARDO PEREIRA DOS SANTOS	AL00670042	GXW0142	7455-0	28/05/2019	12:15:44
RICARDO RIBEIRO DE OLIVEIRA	AL00668542	HLK8779	7463-0	25/05/2019	09:38:47
RICARDO VICENTE AGUIAR MOREIRA	AL00668484	PXT9401	6050-3	25/05/2019	06:12:18
RICCO IMOVEIS LTDA	AL00669327	HNF7688	7455-0	26/05/2019	13:49:03
RIDELSO SYDOR	AL00670577	MBN1634	7455-0	26/05/2019	10:26:00
RIMUS CONSTRUTORA LTDA	AL00667790	HNU0499	7455-0	22/05/2019	05:30:01
RINALDO NASCIMENTO SILVA	AL00670255	OWL7203	7455-0	26/05/2019	11:25:34
RITA DE CASSIA AREDES	AL00669349	PWP3658	7455-0	26/05/2019	15:36:41
RITA DE CASSIA SOUZA TEIXEIRA	AL00667789	JTX6335	7455-0	22/05/2019	03:08:56
RITA MARIA RIBEIRO APOLONIO	AL00670607	OPH7324	7455-0	26/05/2019	15:29:43
ROBERT JONATAN OLIVEIRA ROSA	AH00663054	JDR7586	5452-1	24/05/2019	18:30:00
ROBERTA AZEREDO MARQUES	AH00666672	HMR2396	5541-2	28/05/2019	11:59:00
ROBERTA RODRIGUES DE OLIVEIRA	AL00668947	PVX0934	7455-0	18/05/2019	13:43:06
ROBERTO DE FARIA SILVA	AL00668106	HFO4819	7455-0	25/05/2019	10:23:26
ROBERTO DOS SANTOS BELMIRO	AL00670345	HEA9929	7455-0	26/05/2019	15:35:32
ROBERTO GONCALVES SILVA	AL00670344	PAB5264	7455-0	26/05/2019	15:35:11
ROBERTO LOUREIRO SILVA	AL00670003	FVL6431	7455-0	28/05/2019	08:53:29
ROBERTO MARCOS GOUVEA	AL00668580	HNO1994	7455-0	25/05/2019	11:53:51
ROBERTO RODRIGUES DE FARIA	AH00664924	HNC9185	5550-0	24/05/2019	21:16:00
RODNEI ABRAAO RODRIGUES	AL00668920	HFC5290	7455-0	15/05/2019	21:39:35
RODNEI ABRAAO RODRIGUES	AL00669261	HFC5290	7455-0	27/05/2019	01:12:09
RODO PARK LOCACOES EIRELI	AL00668032	QQO6398	7455-0	25/05/2019	04:44:19
RODO PARK LOCACOES EIRELI	AL00668270	QQO6395	7455-0	25/05/2019	23:33:08
RODOBAN SEG E TRANSP VALORES LTD	AL00668656	OPD3834	7455-0	25/05/2019	15:02:30

"Este documento está **assinado digitalmente** nos termos da Lei Federal 11.419/2006, Medida Provisória 2.200-2/2001, Decreto 1.455/2010 e Portaria XXX. A assinatura digital cumpre a função de associar uma pessoa ou entidade a uma chave pública. Os métodos criptográficos adotados pela Prefeitura de Contagem impedem que a assinatura eletrônica seja falsificada, ou que os dados do documento sejam adulterados, tornando-os invioláveis.
Portanto, encontram-se garantidas, pela assinatura digital, a autenticidade e a inviolabilidade de todos os dados do presente DIÁRIO OFICIAL DE CONTAGEM - MG (doc)." Para outras informações www.contagem.mg.gov.br.

RODOCAMPO - TRANSPORTES RODOVIARIOS LTDA	AL00668910	AUQ0848	6050-3	15/05/2019	13:30:18
RODOLEVE TRANSPORTES LTDA	AL00670297	NVY8966	7455-0	26/05/2019	13:30:37
RODOLFO ENTREPORTES MADUREIRA	AL00668332	OOV2852	7455-0	24/05/2019	14:08:01
RODOLFO GUSTAVO BRANDAO	AL00670574	FMT1914	7455-0	26/05/2019	09:12:37
RODOPIRO TRANSPORTES PESADOS LTDA EPP	AL00669042	EFW2938	6050-3	25/05/2019	14:24:58
RODOSTHABA TRANSPORTES LTDA	AL00669166	ISE2494	7455-0	26/05/2019	11:52:19
RODRIGO A TOLEDO COUTINHO	AL00670154	HOK7528	7455-0	26/05/2019	00:40:19
RODRIGO ALESSANDRO DO NASCIMENTO	AL00668253	IJE4322	7455-0	25/05/2019	22:24:26
RODRIGO ALEXANDRE E SILVA	AL00670564	HFC5711	7455-0	26/05/2019	08:09:57
RODRIGO AMARAL DE ALMEIDA	AL00669900	HIV5532	7455-0	27/05/2019	13:01:49
RODRIGO BAIAO SODRE LIMA	AL00669803	KVL5615	7455-0	26/05/2019	14:36:16
RODRIGO BORGES BARBOSA	AL00669658	GOL8182	7455-0	27/05/2019	20:51:27
RODRIGO CHAVES MENDES	AL00668303	EQY5694	7455-0	24/05/2019	10:15:12
RODRIGO CIRILO DE PAULO	AL00668615	GQY6672	5673-2	25/05/2019	13:19:36
RODRIGO DE SOUZA CARVALHO	AL00669007	DTQ7733	7455-0	24/05/2019	21:07:40
RODRIGO FERREIRA RAMOS	AL00669090	OWV1435	7455-0	26/05/2019	06:52:18
RODRIGO GONCALVES DA SILVA	AL00668810	HLP7819	7455-0	25/05/2019	23:17:52
RODRIGO LUIZ DIAS MAGALHAES	AL00669582	QNB2447	7463-0	27/05/2019	14:43:08
RODRIGO PEREIRA CORREA	AL00668108	HFW3356	7455-0	25/05/2019	10:33:02
RODRIGO PRADOS MOREIRA	AL00669801	OKS6457	7455-0	26/05/2019	14:31:40
ROGER EDUARDO C.DE OLIVEIRA	AL00669294	NEC4239	7463-0	26/05/2019	02:57:16
ROGER EDUARDO C.DE OLIVEIRA	AL00669718	NEC4239	7455-0	26/05/2019	02:54:37
ROGERIO ALESSANDRO DE SOUSA	AL00668864	OMF9409	7455-0	24/05/2019	13:16:09
ROGERIO AUGUSTO DA SILVA COELHO	AL00669215	HAB3515	7455-0	26/05/2019	17:37:27
ROGERIO CALAIS QUINTAO	AL00670851	HOI6927	7455-0	26/05/2019	21:48:07
ROJANE CALIFE JUBRAM DIB	AL00668863	KXA0506	7455-0	24/05/2019	12:46:59
ROJANE CALIFE JUBRAM DIB	AL00669907	KXA0506	7463-0	27/05/2019	13:57:44
ROJANE CALIFE JUBRAM DIB	AL00670048	KXA0506	7455-0	28/05/2019	12:41:58
ROMA MAGAZIN LTDA ME	AL00668131	OMA7928	7455-0	25/05/2019	11:57:03
ROMARIO CHAGAS SOUZA	AL00669546	GXQ9742	7455-0	27/05/2019	13:01:33
ROMELSON ALVES CARDOSO	AL00668052	HMO4761	7455-0	25/05/2019	06:39:33
ROMILDA PEREIRA DO NASCIMENTO	AL00669702	HIA6347	7455-0	26/05/2019	01:27:30
ROMILDO JOSE DA SILVA	AL00668603	HCF1931	7455-0	25/05/2019	12:53:30
ROMISON ZANDRA AMORIM	AL00669802	LBE0231	7455-0	26/05/2019	14:33:10
ROMUALDO MAGELA DOS SANTOS	AH00666372	OQW8140	5550-0	21/05/2019	13:59:00
ROMULO APOLINARIO BATISTA	AL00667954	PUL1792	7455-0	24/05/2019	12:50:37
ROMULO MOREIRA DE CARVALHO	AL00669691	NYG9190	7455-0	26/05/2019	00:34:05
ROMULO PEREIRA NUNES	AL00669307	QPE9858	7455-0	26/05/2019	11:36:51
RONALDO ALVES DA SILVA JUNIOR	AH00666297	HBZ1555	7633-1	24/05/2019	15:32:00
RONALDO ALVES DO NASCIMENTO	AL00668391	HOJ9479	7455-0	24/05/2019	22:32:16
RONALDO ALVES LAS CASAS	AL00669604	PYB7660	7455-0	27/05/2019	16:02:45
RONALDO ANANIAS DE ANDRADE	AH00667025	PVM9098	5738-0	24/05/2019	08:32:00
RONALDO EUSTAQUIO PEREIRA	AL00669829	HNJ7821	7455-0	26/05/2019	17:34:22
RONALDO SOARES PEREIRA	AL00668886	HHX0008	7455-0	24/05/2019	22:39:07
RONAN ELIDIO MAIA ALVES	AL00668682	HML6261	7455-0	25/05/2019	15:42:37
RONAN MOREIRA DA SILVA	AL00669052	HBA9817	7455-0	25/05/2019	19:55:08
RONE DA SILVA BARBOSA	AL00668911	GVI6411	7455-0	15/05/2019	14:51:38

"Este documento está **assinado digitalmente** nos termos da Lei Federal 11.419/2006, Medida Provisória 2.200-2/2001, Decreto 1.455/2010 e Portaria XXX. A assinatura digital cumpre a função de associar uma pessoa ou entidade a uma chave pública. Os métodos criptográficos adotados pela Prefeitura de Contagem impedem que a assinatura eletrônica seja falsificada, ou que os dados do documento sejam adulterados, tornando-os invioláveis.
Portanto, encontram-se garantidas, pela assinatura digital, a autenticidade e a inviolabilidade de todos os dados do presente DIÁRIO OFICIAL DE CONTAGEM - MG (doc)." Para outras informações www.contagem.mg.gov.br.

RONILDO CLAYTON PEREIRA	AH00660740	QOV3876	5550-0	21/05/2019	20:49:00
RONILDO NEVES DE BARROS	AL00669761	HKY1356	7455-0	26/05/2019	10:30:19
RONILDO PACIFICO DA SILVA	AL00669636	PZT9519	7455-0	27/05/2019	19:06:59
RONILSON ANTENOR	AL00670612	HGI6039	7463-0	26/05/2019	15:56:41
RONILSON GOMES DA CUNHA	AL00669218	OPZ2777	5673-2	26/05/2019	18:11:55
RONILSON GOMES DA CUNHA	AL00669219	OPZ2777	7455-0	26/05/2019	18:14:06
RONIVON PEREIRA QUEIROZ	AL00668432	KOO1434	7455-0	25/05/2019	02:29:15
ROOSEVELT LOPES DA SILVA	AL00669109	PWH9090	7455-0	26/05/2019	08:21:36
ROSA DELFINO	AL00669262	NYA4315	7455-0	27/05/2019	01:21:53
ROSANA MARIA ZACHARKO GULANOWSKI	AH00666373	AQH9584	5568-0	21/05/2019	14:01:00
ROSANE DE OLIVEIRA BRAGA ALVES	AL00670026	GVV5252	7455-0	28/05/2019	11:14:19
ROSANGELA APARECIDA DOS S. LIMA	AH00665747	DHF3177	5452-1	24/05/2019	16:44:00
ROSANGELA AUXILIADORA MARTINS	AL00669475	HEW3912	7455-0	27/05/2019	09:25:49
ROSANGELA MAGALHAES ROSA	AL00667839	GWI2239	7455-0	22/05/2019	17:01:39
ROSANGELA PRESOTI VERSIEUX	AL00669537	QQB2257	7455-0	27/05/2019	12:40:25
ROSANGELA VALMIRA DE SOUSA	AL00669235	HEI8412	7455-0	26/05/2019	22:04:21
ROSANIA MARIA DINIZ ROCHA	AL00670033	HHP2820	6050-3	28/05/2019	11:29:36
ROSELAINE SILVA M.GUIMARAES	AL00669385	JOW1545	7455-0	26/05/2019	21:58:25
ROSELI ALVES DE SOUZA ARAUJO	AH00666396	HNG7121	6122-0	24/05/2019	17:22:00
ROSELI APARECIDA FERNANDES SILVA	AL00669009	GSM6199	7455-0	24/05/2019	21:19:38
ROSELI MARTINS DA SILVA	AH00666084	PVG2872	5185-1	22/05/2019	10:33:00
ROSEMARY LIMA SOARES AVILA	AL00667927	GWP2281	7455-0	24/05/2019	10:20:33
ROSEMARY MACHADO	AL00668769	PUL9618	7463-0	25/05/2019	20:34:12
ROSEMERY DAS G DIAS OLIVEIRA	AH00665694	HJB8874	5541-1	21/05/2019	11:38:00
ROSENI DIAS DE OLIVEIRA GONCALVE	AL00669755	KOD2146	7455-0	26/05/2019	08:47:51
ROSILENE PEREIRA DE S DA SILVA	AL00668450	HMJ6812	7455-0	25/05/2019	04:15:38
ROSIMAR DE RESENDE SILVA	AH00663762	OPE9434	5185-1	23/05/2019	09:31:00
ROSIMEIRE GOMES BRAGA	AL00669525	GUP3992	7455-0	27/05/2019	11:57:53
ROSSINI MARTINS VERCOSA	AL00670330	PWF4316	7455-0	26/05/2019	14:56:53
ROSSO MENDES LOCACAO EIRELI	AL00669643	QPX5580	7455-0	27/05/2019	19:21:24
ROZILEIA APARECIDA DA SILVA	AL00669363	GZB6754	7455-0	26/05/2019	17:07:18
ROZILENE APARECIDA PEIXOTO	AL00669296	HEM8680	7455-0	26/05/2019	06:14:01
RP COM E M DE PECAS E P DE E LTD	AL00668633	GUX3021	7455-0	25/05/2019	14:18:43
RPM TECNOLOGIA EIRELI	AL00668753	PEF7J90	7455-0	25/05/2019	19:33:55
RUBENS DE OLIVEIRA SOUZA JUNIOR	AL00668740	HEC0703	7455-0	25/05/2019	18:51:01
RUBENS SALES PEREIRA	AL00669481	PWN0186	7455-0	27/05/2019	09:39:44
RUBINHO INT DE NEGOCIOS EIRELI	AL00669517	HHL5339	7455-0	27/05/2019	11:34:00
S J G COMERCIO DE AUTOMOVEIS EIRELI	AH00666290	OQK7894	7633-1	24/05/2019	15:05:00
SABER ADRIANO DE SOUZA	AL00669574	HGX3564	7455-0	27/05/2019	14:17:31
SABRINA DE SOUZA CAETANO	AH00663759	HHJ8907	5185-1	23/05/2019	09:06:00
SABRINA GRAZIELE DOS S R SILVA	AL00669209	MNN2554	7455-0	26/05/2019	16:50:57
SADA TRANSPORTES E ARMAZ S/A	AL00670039	HKH0590	6050-3	28/05/2019	12:05:11
SADY GUIMARAES TORRES MONTEIRO	AL00669862	OCV8526	7455-0	27/05/2019	01:03:01
SALETE APARECIDA MESQUITA LIMA	AL00668669	GZB1369	7463-0	25/05/2019	15:18:47
SAMIA GRASIELA CARVALHO ARAUJO	AL00669249	PZR2278	7455-0	27/05/2019	00:15:54
SAMUEL CEZAR PARREIRAS	AL00669921	FSD0199	7455-0	27/05/2019	15:03:46
SAMUEL ALVES DINIZ	AL00669549	EAF0156	7455-0	27/05/2019	13:12:31

"Este documento está **assinado digitalmente** nos termos da Lei Federal 11.419/2006, Medida Provisória 2.200-2/2001, Decreto 1.455/2010 e Portaria XXX. A assinatura digital cumpre a função de associar uma pessoa ou entidade a uma chave pública. Os métodos criptográficos adotados pela Prefeitura de Contagem impedem que a assinatura eletrônica seja falsificada, ou que os dados do documento sejam adulterados, tornando-os invioláveis.
Portanto, encontram-se garantidas, pela assinatura digital, a autenticidade e a inviolabilidade de todos os dados do presente DIÁRIO OFICIAL DE CONTAGEM - MG (doc)." Para outras informações www.contagem.mg.gov.br.

SAMUEL COUTO DOS SANTOS	AL00670403	PWS2289	6050-3	26/05/2019	20:27:56
SAMUEL FERNANDES RODRIGUES	AL00668791	OWJ5135	7455-0	25/05/2019	21:39:37
SAMUEL FILIPPE MOTTA M DIAS	AL00668369	HHX6866	7455-0	24/05/2019	19:29:53
SAMUEL LUCIANO DA SILVA	AL00667793	GXP6576	7455-0	22/05/2019	06:25:13
SAMUEL MARTINS DE SOUZA	AL00669309	HEF9672	7455-0	26/05/2019	12:05:16
SAMUEL MARTINS DE SOUZA	AL00670584	HEF9672	7455-0	26/05/2019	12:07:04
SAN MARCO AUTOMOVEIS LTDA	AL00670370	QOL4764	7455-0	26/05/2019	16:49:43
SANDER CRISPIM DA SILVA	AH00665706	HDE3586	5738-0	24/05/2019	07:10:00
SANDERSON FERREIRA PIMENTA	AH00666627	OBX3553	5550-0	22/05/2019	13:43:00
SANDRA BATISTA DA SILVA	AL00670341	EUM3432	7455-0	26/05/2019	15:26:53
SANDRA FERREIRA MOREIRA	AL00667862	OCH7958	7455-0	24/05/2019	00:42:46
SANDRA HELENA VENTURA	AL00668719	OZQ9975	7455-0	25/05/2019	17:13:26
SANDRA MARIA DA SILVA OLIVEIRA	AL00670722	HNQ4181	7455-0	25/05/2019	05:20:38
SANDRA MARIA DE PAULA FERREIRA	AL00668942	OLY5640	7455-0	18/05/2019	12:28:08
SANDRA MILENA CARDONA URREA	AL00669863	NVG1739	7463-0	27/05/2019	01:30:49
SANDRA RITA DE OLIVEIRA SILVA	AL00668130	HFW9992	5673-2	25/05/2019	11:54:56
SANDRO MOREIRA DE MIRANDA	AL00668379	PWZ1382	7463-0	24/05/2019	20:39:59
SANDRO ROCHA PEREIRA	AL00669763	EQJ2204	7455-0	26/05/2019	10:45:00
SANDRO SANTOS PASSOS	AL00669293	HKC2960	7463-0	26/05/2019	00:58:28
SANDRO ZAMBONI	AL00669624	DBC7359	6050-3	27/05/2019	17:11:17
SARAH FERNANDES DAMACENO	AH00660738	QNV4461	5550-0	21/05/2019	20:48:00
SARAH HYASHINNE DUARTE SOUZA	AL00668989	HJK7459	7455-0	24/05/2019	14:50:10
SARAH LOURRANE DA SILVA	AL00669183	GSO3548	6050-3	26/05/2019	13:31:06
SAVIO GONCALVES CAMPOS	AL00669386	HRY5045	7455-0	26/05/2019	22:09:30
SAYONARA DE OLIVEIRA M CELESTINO	AL00669396	HXL9646	7463-0	27/05/2019	00:46:01
SCHEILA BASTOS BARROSO	AL00667806	OQO0200	7455-0	22/05/2019	09:26:40
SCHIRLEY EUSTAQUIA ANTUNES FROES	AL00669150	PZR2145	7455-0	26/05/2019	10:55:33
SEBASTIANA DE FIGUEIREDO BATISTA	AL00668829	HKC0251	7463-0	24/05/2019	03:16:13
SEBASTIAO DIAS DUARTE	AL00669089	HMJ8237	7455-0	26/05/2019	06:48:59
SEBASTIAO EUSTAQUIO DA SILVA	AL00668881	HLP4882	7455-0	24/05/2019	20:35:48
SEBASTIAO EUSTAQUIO DE PINHO	AL00669778	PVQ3538	7455-0	26/05/2019	11:47:48
SEBASTIAO FELIPE COSTA	AL00668008	GTM1719	7455-0	24/05/2019	22:34:25
SEBASTIAO FELIPE COSTA	AL00669168	GTM1719	7463-0	26/05/2019	11:58:16
SEBASTIAO FELIPE COSTA	AL00669234	GTM1719	7455-0	26/05/2019	21:57:25
SEBASTIAO FELIPE COSTA	AL00669782	GTM1719	7455-0	26/05/2019	12:03:21
SEBASTIAO GILSON DE SOUZA	AL00669837	OQM1109	7455-0	26/05/2019	18:34:27
SEBASTIAO LUIZ A. DE ARAUJO	AL00668540	OPD0880	7455-0	25/05/2019	09:33:04
SEBASTIAO RODRIGUES NUNES	AL00668054	GYA5677	7455-0	25/05/2019	06:49:02
SEBASTIAO SERGIO DOS SANTOS	AL00668311	HDO4948	7455-0	24/05/2019	11:33:43
SECRETARIA DE ESTADO DA DEFESA S	AL00669539	PUE7380	7455-0	27/05/2019	12:50:35
SEESTEC SERVICOS DE INST E MANUT	AM00495702	OPR7085	5819-6	16/05/2019	14:52:00
SELMA MARIA DE OLIVEIRA TORRES	AL00668114	HMZ2155	7455-0	25/05/2019	10:43:44
SELT ENGENHARIA LTDA	AH00665588	PUQ0125	5541-4	23/05/2019	12:21:00
SEMEP LOG E CONSTRUCAO LTDA	AL00669857	PYQ4079	7455-0	26/05/2019	23:08:02
SENETO COM ATAC VARE UTIL DOM LT	AL00669816	QNT8727	7455-0	26/05/2019	16:09:15
SERAFINA DOMINGUES ANDRADE	AL00668220	JSQ0791	7455-0	25/05/2019	17:07:05
SERGINALDO GODINHO	AH00664444	GSH4840	5568-0	21/05/2019	06:57:00

"Este documento está **assinado digitalmente** nos termos da Lei Federal 11.419/2006, Medida Provisória 2.200-2/2001, Decreto 1.455/2010 e Portaria XXX. A assinatura digital cumpre a função de associar uma pessoa ou entidade a uma chave pública. Os métodos criptográficos adotados pela Prefeitura de Contagem impedem que a assinatura eletrônica seja falsificada, ou que os dados do documento sejam adulterados, tornando-os invioláveis.
Portanto, encontram-se garantidas, pela assinatura digital, a autenticidade e a inviolabilidade de todos os dados do presente DIÁRIO OFICIAL DE CONTAGEM - MG (doc)." Para outras informações www.contagem.mg.gov.br.

SERGIO ANTONIO DA SILVA	AH00666748	QNK8927	5541-1	22/05/2019	11:18:00
SERGIO ANTONIO DE SOUZA	AL00669156	QQG3431	7455-0	26/05/2019	11:06:53
SERGIO ANTONIO PARREIRAS	AL00669174	HDX0606	7455-0	26/05/2019	12:25:04
SERGIO DA CRUZ FERREIRA	AL00669278	GXS3799	7455-0	27/05/2019	03:09:52
SERGIO GOMES PEREIRA	AL00670840	GJK8430	7463-0	26/05/2019	02:27:14
SERGIO LUIZ SOARES PEREIRA	AL00667864	QOV5921	7455-0	24/05/2019	01:17:12
SERGIO MARTINS PINTO	AL00668573	QOF3875	7455-0	25/05/2019	11:28:47
SERGIO RAIMUNDO DE OLIVEIRA	AH00666744	OBI7867	5509-0	22/05/2019	11:01:00
SERGIO RICARDO RODRIGUES	AL00667823	GKZ4692	7455-0	22/05/2019	14:28:39
SERGIO THIAGO DE A. MATEUS	AL00669356	PYW4951	7455-0	26/05/2019	16:32:38
SERMADE ESTRUTURAS E M LTDA	AH00666093	HHS3407	5185-1	22/05/2019	11:35:00
SERRA GRANDE TRANSPORTES LTDA	AL00669748	BUP4861	7455-0	26/05/2019	08:07:53
SERRANO E SERRANO TRANSPORTES RODOVIARIO	AL00668184	FVM0707	5673-2	25/05/2019	15:04:22
SETE LAGOAS TRANSPORTES LTDA	AH00666741	OMF3004	5568-0	22/05/2019	09:49:00
SHELEN VIRGINIA DA SILVEIRA	AL00670205	OQB0673	7455-0	26/05/2019	08:31:47
SHIRLEY FERREIRA DE A. CAMPOS	AH00666002	OXI0323	5541-1	21/05/2019	10:37:00
SIBELE ALIMENTOS EIRELI	AL00669612	QQF6129	7455-0	27/05/2019	16:25:44
SIDERLEI RICARDINO DE ALMEIDA	AL00670386	GRP2325	7455-0	26/05/2019	18:20:25
SIDMAR EDMUND LUCIO DOS SANTOS	AL00669437	HIK6324	7455-0	27/05/2019	07:53:31
SIDNEI DE JESUS DOS SANTOS	AL00669212	GQN3724	7455-0	26/05/2019	17:06:07
SIDNEI FERREIRA ADAO	AL00668295	PWV1913	7463-0	24/05/2019	09:05:13
SIDNEI FERREIRA DO AMARAL	AL00670268	GVR5477	7455-0	26/05/2019	12:00:28
SIDNEI LELES DOS SANTOS	AL00668105	HCO6303	7455-0	25/05/2019	10:18:58
SIDNEY ALVES DO CARMO GREGORIO	AH00663763	HKP7700	5185-1	23/05/2019	09:34:00
SIG COMBIBLOC DO BRASIL LTDA	AL00668099	FUS0691	7455-0	25/05/2019	09:56:41
SILVA NEV PRO COM FRUTAS LTDA	AL00670606	PLQ7G45	7455-0	26/05/2019	15:13:38
SILVA RODRIGUES COMERCIO DE ACAI	AL00669685	HEH2777	7455-0	27/05/2019	22:56:14
SILVANA ALMEIDA SCHMIDT	AL00670408	HID0406	7463-0	26/05/2019	21:46:51
SILVANA ARLINDA DA CRUZ SILVA	AH00662001	ODL0472	5550-0	22/05/2019	11:38:00
SILVANA ARLINDA DA CRUZ SILVA	AL00668596	ODL0472	7455-0	25/05/2019	12:49:32
SILVANA MENDES DA SILVA PEREIRA	AL00670179	OWR0966	7455-0	26/05/2019	06:29:07
SILVANA MONTEIRO MARTINS	AL00668660	GZN8956	7463-0	25/05/2019	15:08:29
SILVANA PEREIRA DE MAGALHAES	AH00666838	GKJ3305	5452-2	23/05/2019	14:11:00
SILVANIA ALVES FERREIRA SALDANHA	AL00670045	FIU7503	7455-0	28/05/2019	12:32:38
SILVANIA ALVES FLORINDO	AH00666069	PVP6691	5185-1	22/05/2019	09:42:00
SILVANIA APARECIDA DOS SANTOS	AL00668179	PZJ8980	7455-0	25/05/2019	14:45:43
SILVANY DE OLIVEIRA SALAZAR	AL00668867	PXR9257	7455-0	24/05/2019	13:50:12
SILVERIO DOS SANTOS	AL00667985	DIJ8456	7455-0	24/05/2019	16:27:33
SILVESTRE VERTELO NASCIMENTO	AL00669179	GTW1794	7455-0	26/05/2019	13:17:41
SILVIA DOS SANTOS DAMAS	AL00669509	OPG5824	7463-0	27/05/2019	11:16:49
SILVIA MARIA DA COSTA	AL00668075	GZD3715	7455-0	25/05/2019	08:34:22
SILVIA MARIA SOARES	AL00670366	OQV2139	7455-0	26/05/2019	16:38:49
SILVIA REGINA DE AZEVEDO	AL00669143	HCF0603	7455-0	26/05/2019	10:37:42
SILVIA RENATA G. GIANCOTT	AL00668223	GVL3744	7463-0	25/05/2019	17:17:29
SILVIO C MONTEIRO PATROCINIO	AH00666620	MVD4700	5541-2	21/05/2019	14:23:00
SIMONE ALVES PINTO	AL00668180	HLN3793	7455-0	25/05/2019	14:51:11
SIMONE CAMILO DOS SANTOS	AL00668752	HHX0911	7455-0	25/05/2019	19:25:56

"Este documento está **assinado digitalmente** nos termos da Lei Federal 11.419/2006, Medida Provisória 2.200-2/2001, Decreto 1.455/2010 e Portaria XXX. A assinatura digital cumpre a função de associar uma pessoa ou entidade a uma chave pública. Os métodos criptográficos adotados pela Prefeitura de Contagem impedem que a assinatura eletrônica seja falsificada, ou que os dados do documento sejam adulterados, tornando-os invioláveis.
Portanto, encontram-se garantidas, pela assinatura digital, a autenticidade e a inviolabilidade de todos os dados do presente DIÁRIO OFICIAL DE CONTAGEM - MG (doc)." Para outras informações www.contagem.mg.gov.br.

SIMONE CRISTINA DE OLIVEIRA	AL00669651	EVJ1245	7455-0	27/05/2019	20:08:50
SIMONE OLIVEIRA DE SOUZA SANTOS	AL00669366	OLW1981	7455-0	26/05/2019	17:25:53
SIMONE RODRIGUES DE SA	AH00666844	PUL5244	5568-0	24/05/2019	10:24:00
SINARA DIAS VICENTE	AL00668413	HLJ3839	7455-0	25/05/2019	00:32:32
SINTRACTOR P E SERVICOS EIRELI	AL00669601	EVN9884	7455-0	27/05/2019	15:56:31
SIONE PEREIRA CAMPOS ME	AL00670019	OLU6551	7455-0	28/05/2019	10:42:08
SITEC SIST.T.DE GAS N.COMP LTDA	AH00666824	HEJ5101	5541-1	22/05/2019	14:15:00
SITIO DA SERRA AVICULTURA LTDA	AL00669871	QNL3565	7455-0	27/05/2019	05:24:16
SMAYLER WILLIAN DOS SANTOS	AL00668708	KRN4483	7455-0	25/05/2019	16:45:13
SOCIALCAR SOC ALUGUEL DE CARROS	AH00665594	QND5374	5550-0	23/05/2019	16:22:00
SOLANGE ALVARENGA DE SOUZA	AL00668743	HNX2340	7455-0	25/05/2019	18:57:32
SOLANGE APARECIDA LARA	AL00668577	PWS4323	7455-0	25/05/2019	11:41:00
SOLANGE DE SOUZA GONCALVES	AL00668031	GWZ1236	7455-0	25/05/2019	04:38:07
SOLANGE DE SOUZA GONCALVES	AL00669035	GWZ1236	7455-0	25/05/2019	04:36:47
SOLANGE DELGADO FONSECA	AL00668557	OPZ2049	7455-0	25/05/2019	10:38:14
SOLANGE MARA DE O LOPES SANTOS	AL00668137	PWY4048	7455-0	25/05/2019	12:24:00
SONIA BRAGA	AH00665585	HLU7523	5568-0	22/05/2019	15:35:00
SONIA CAMPOS DE RESENDE	AH00666738	NXZ7281	7587-0	22/05/2019	07:16:00
SONIA DE FATIMA DA SILVA MATOS	AL00669088	PWI4743	7455-0	26/05/2019	06:47:44
SONIA DE MOURA FERREIRA	AL00669434	PZL3045	6050-3	27/05/2019	07:36:40
SONIA MARCIA XAVIER MINE	AL00669892	NMC2828	7455-0	27/05/2019	11:50:45
SONIA MARIA BRANDAO S. LEITE	AL00669153	FFB4854	7455-0	26/05/2019	11:00:46
SONIA MARIA DA CONCEICAO FELIX	AL00669727	PYQ6961	7455-0	26/05/2019	03:53:18
SONIA MARIA DE O. E OLIVEIRA	AL00669233	OWT2339	7455-0	26/05/2019	21:42:34
SONIA MARIA DE O.DUARTE	AH00666301	GWL0730	7633-1	24/05/2019	18:46:00
SONIA MARIA HUDSON LEITE	AL00668948	PXY2376	7455-0	18/05/2019	13:48:26
SONIA MARIA LOPES	AH00664926	GXP2890	5550-0	24/05/2019	21:20:00
SONIA RITA DA SILVA RIBEIRO	AL00667777	HID0803	7463-0	23/05/2019	20:48:22
SONJA DA LUZ COSTA SILVA	AH00666737	OLX0179	7587-0	22/05/2019	07:13:00
SORAYA DE SOUZA LIMA	AL00668652	PYG0059	7455-0	25/05/2019	15:00:13
SORAYA LOPES DE SOUZA	AL00669777	GKX9410	7455-0	26/05/2019	11:47:10
SOT REPRESENTACAO COMERCIAL LTDA	AH00666642	HIM8793	5541-2	24/05/2019	12:18:00
SOZO BRITAS LTDA	AL00669571	PQK2151	7463-0	27/05/2019	14:02:58
SPIRAX SARCO INDUSTRIA E COMERCIO LTDA	AL00668809	DWK0308	7455-0	25/05/2019	23:08:13
SR DA CONC COMERCIO DE VEICULOS LTDA	AL00668097	HLX8285	7455-0	25/05/2019	09:44:11
STEEL LOG COM LOGISTICA TRANSPORTADORA E	AH00666749	CUE5901	5487-0	22/05/2019	12:34:00
STEEL LOG LOGISTICA TRANSPORTADORA E SER	AH00666750	EVU4388	5487-0	22/05/2019	12:37:00
STEEL LOG LOGISTICA TRANSPORTADORA E SER	AH00666752	FJX2903	5487-0	22/05/2019	12:40:00
STEFANIA GOTSCHALG DA MATA	AH00664925	HJU3098	5550-0	24/05/2019	21:16:00
STILOS PELICULAS EIRELI	AL00670589	HLH1167	7455-0	26/05/2019	13:09:29
STOCKTRANS LOGISTICA E TRANSPORTES - EIR	AL00668733	AUH8B48	7463-0	25/05/2019	18:10:04
SUELI ANDRADE DE PAULA LEAL	AL00669741	HEF8427	7455-0	26/05/2019	07:01:53
SUELY BORBA FIUZA	AL00668692	PUG6062	7455-0	25/05/2019	15:57:31
SUELY MARCILAYNE HASTENRAITER	AL00668806	HCI2277	7455-0	25/05/2019	23:04:26
SUPER SACOLAO KAKAIRO LTDA ME	AL00668083	OWQ1548	7455-0	25/05/2019	08:51:30
SUPERMERCADO BARROSO E MARTINS	AH00666674	PXZ3831	5541-2	28/05/2019	12:18:00
SUZY KARLA ALVES VICENTE ROSA	AL00669460	NYD6233	7455-0	27/05/2019	08:54:53

"Este documento está **assinado digitalmente** nos termos da Lei Federal 11.419/2006, Medida Provisória 2.200-2/2001, Decreto 1.455/2010 e Portaria XXX. A assinatura digital cumpre a função de associar uma pessoa ou entidade a uma chave pública. Os métodos criptográficos adotados pela Prefeitura de Contagem impedem que a assinatura eletrônica seja falsificada, ou que os dados do documento sejam adulterados, tornando-os invioláveis.
Portanto, encontram-se garantidas, pela assinatura digital, a autenticidade e a inviolabilidade de todos os dados do presente DIÁRIO OFICIAL DE CONTAGEM - MG (doc)." Para outras informações www.contagem.mg.gov.br.

SYLVIO ALVISI JUNIOR	AL00668686	HDV3921	7463-0	25/05/2019	15:48:19
TACIO DE AGUIAR GOMES	AL00669243	PUN6465	7455-0	26/05/2019	23:24:46
TADEU DE QUEIROZ RIBEIRO	AL00670243	HMA4988	7455-0	26/05/2019	10:51:23
TADEU TRANSPORTES LTDA	AL00669585	QQN5112	7455-0	27/05/2019	14:46:31
TAINA FERNANDA BARROS	AL00668331	DXK4289	7455-0	24/05/2019	14:03:14
TAIRES DE OLIVEIRA SILVA	AH00666086	OQQ2383	5185-1	22/05/2019	11:08:00
TAISE CRISTINA FERREIRA JACOMO	AL00669145	FGY2486	7455-0	26/05/2019	10:40:32
TANIA APARECIDA PIRES DE SOUZA	AL00667997	GSJ7710	7455-0	24/05/2019	20:14:59
TATIANA MOURA MESQUITA	AL00669430	OQO4058	7455-0	27/05/2019	07:23:34
TATIANE HELENA DA C. FERNANDES	AL00669701	HMB1108	7463-0	26/05/2019	01:24:10
TATIANE MORGADO R REZENDE	AL00669947	HCF0105	7455-0	27/05/2019	19:48:28
TATIANE SOUZA DE OLIVEIRA	AL00668977	HBG1212	7455-0	24/05/2019	11:42:54
TAXI LIVRE LTDA-ME	AL00670168	PZT1219	7455-0	26/05/2019	03:45:33
TAYANE BARBARA BOANARES	AH00665579	DFY6347	5568-0	22/05/2019	14:16:00
TAYANNA SANTOS BEZERRA	AL00669809	OXC2541	7455-0	26/05/2019	15:12:17
TELEPAR PARAFUSOS F LTDA	AL00668135	GQS1948	7455-0	25/05/2019	12:16:20
TEREZINHA DE SOUZA NUNES	AH00663768	GKU9479	5185-1	23/05/2019	10:33:00
TEREZINHA FERREIRA DOS SANTOS	AL00668787	OPW1743	6050-3	25/05/2019	21:22:54
TEREZINHA SCHIARA DINIZ	AL00668161	HIK6394	7455-0	25/05/2019	13:59:38
TEREZINHA SCHIARA DINIZ	AL00668626	HIK6394	7455-0	25/05/2019	13:59:16
TFR TRANSPORTES E SERVICOS LTDA	AH00666751	EYT9167	5487-0	22/05/2019	12:39:00
THAINARA PERINE MARTINS	AL00669924	HHT0146	7455-0	27/05/2019	15:23:01
THAIS ANGELICA DA SILVA	AH00666087	HCH6477	5185-1	22/05/2019	11:09:00
THAIS DA SILVA NOGUEIRA	AL00669843	HBY8485	7455-0	26/05/2019	19:43:24
THAIS GONCALVES SOUZA	AL00668160	OWL5051	7455-0	25/05/2019	13:57:32
THAIS MARQUES SANTOS	AL00669225	OWP6162	7455-0	26/05/2019	20:15:39
THAIS SILVA SAMPAIO	AL00668916	PXT5536	7455-0	15/05/2019	20:20:45
THELMA CONSOLACAO DE S GAGLIARDI	AH00663769	KVV6291	5185-1	23/05/2019	10:37:00
THEO FILIPE MAURIZI DE OLIVEIRA	AH00666302	PXG9050	5207-0	24/05/2019	19:15:00
THIAGO AFONSO ALVES WUTKOUSKI	AL00669480	OQP2692	7455-0	27/05/2019	09:33:48
THIAGO AUGUSTO TEIXEIRA DE PAULA	AL00670240	HIR2412	7455-0	26/05/2019	10:39:08
THIAGO COSTA MICHEL	AL00667987	QPW9744	7455-0	24/05/2019	16:44:37
THIAGO EUSTAQUIO DE OLIVEIRA	AL00669001	OMG0666	7455-0	24/05/2019	20:08:16
THIAGO GONCALVES MAGALHAES	AH00666644	QHZ4395	5541-2	24/05/2019	14:44:00
THIAGO HENRIQUE COSTA LOPES	AL00669311	HKF9142	7455-0	26/05/2019	12:11:18
THIAGO MOREIRA	AL00669652	PYN2732	7455-0	27/05/2019	20:21:54
THIAGO RAPHAEL FERREIRA	AL00670615	PUJ9419	7455-0	26/05/2019	17:37:12
THIAGO TADEU FERREIRA DA SILVA	AL00669266	LQB3943	7463-0	27/05/2019	01:41:19
TIAGO DE JESUS NERES	AL00670847	HES9049	7455-0	26/05/2019	14:49:41
TIAGO ENRIQUE DA SILVA	AH00666004	HND3736	5452-6	21/05/2019	11:43:00
TIAGO JOSE DE ASSIS CRUZ	AL00669034	GQR2126	7455-0	25/05/2019	04:32:27
TIAGO MARTINS DE MORAIS	AL00669964	OMD9004	7455-0	27/05/2019	23:16:21
TIAGO OLIVEIRA DE SOUZA	AL00668291	PUE6323	7455-0	24/05/2019	05:55:38
TIAGO PEREIRA DOS SANTOS	AL00669911	PWD0674	7455-0	27/05/2019	14:07:54
TIAGO RODRIGO MARTINS DA SILVA	AL00669626	JVS0718	7455-0	27/05/2019	17:24:20
TJ GRAFICA EDITORA E LOGISTICA LTDA EP	AL00668818	JDP7444	7455-0	25/05/2019	23:31:35
TLK TRANSPORTES LOGISTICA LTDA	AL00669752	HFD4009	6050-3	26/05/2019	08:30:19

"Este documento está **assinado digitalmente** nos termos da Lei Federal 11.419/2006, Medida Provisória 2.200-2/2001, Decreto 1.455/2010 e Portaria XXX. A assinatura digital cumpre a função de associar uma pessoa ou entidade a uma chave pública. Os métodos criptográficos adotados pela Prefeitura de Contagem impedem que a assinatura eletrônica seja falsificada, ou que os dados do documento sejam adulterados, tornando-os invioláveis.
Portanto, encontram-se garantidas, pela assinatura digital, a autenticidade e a inviolabilidade de todos os dados do presente DIÁRIO OFICIAL DE CONTAGEM - MG (doc)." Para outras informações www.contagem.mg.gov.br.

TMC TRANSPORTE MULTIMODAL DE CARGAS LTDA	AL00669952	QJF6268	7463-0	27/05/2019	20:42:45
TORA LOGISTICA ARMAZ TERM MULT SA	AL00670614	JPC4507	7455-0	26/05/2019	17:29:15
TOTAL EXPRESSO E TURISMO LTDA ME	AL00669263	IJY7056	7455-0	27/05/2019	01:22:46
TRANSFIBRA TRANS. URGENTES LTDA	AL00669060	HDM8876	7455-0	26/05/2019	01:54:26
TRANSHUL TRANSPORTES LTDA	AL00669304	CLU6112	6050-3	26/05/2019	10:32:04
TRANSLAG TRANSP E LOGISTICA LTDA	AL00669051	PRE5467	6050-3	25/05/2019	19:49:18
TRANSNORDESTE T. NORDESTE LTDA	AH00666753	OWM0524	5487-0	22/05/2019	12:41:00
TRANSP CABRAL E CABRAL LTDA	AL00669469	OLA9544	5673-2	27/05/2019	09:10:00
TRANSP CABRAL E CABRAL LTDA	AL00669470	OLA9544	6050-3	27/05/2019	09:10:11
TRANSP ROD DE C JANISSON LTDA	AL00668837	OEQ5350	7455-0	24/05/2019	05:19:30
TRANSP. NSHRA DO ROSARIO LTDA ME	AL00668003	HHQ4466	7455-0	24/05/2019	21:31:42
TRANSPIRATININGA LTDA	AL00668980	HJZ4523	7455-0	24/05/2019	12:37:57
TRANSPLANTAR TREE LOC SW MAQ LT	AL00669695	OWU5176	7455-0	26/05/2019	00:59:15
TRANSPORTADORA FERREIRA JUNIOR LIMITADA	AL00669595	BCB7134	7455-0	27/05/2019	15:29:33
TRANSPORTADORA FERREIRA JUNIOR LIMITADA	AL00669596	BCB7134	7455-0	27/05/2019	15:31:23
TRANSPORTADORA PRINT LTDA	AL00668560	EUR8990	7455-0	25/05/2019	10:45:07
TRANSPORTADORA PRINT LTDA	AL00669420	EIO2560	7455-0	27/05/2019	06:37:22
TRANSPORTADORA RADAR LTDA-ME	AL00668436	DVT9342	7463-0	25/05/2019	02:38:38
TRANSPORTADORA SALVIATTO LTDA	AL00669433	CPI2008	6050-3	27/05/2019	07:34:28
TRANSPORTES AMS LTDA EPP	AL00670348	NXZ4778	7455-0	26/05/2019	15:45:41
TRANSPORTES CAVALINHO LTDA	AL00668233	IZG5C23	6050-3	25/05/2019	18:44:23
TRANSPORTES CRUZADO EIRELI	AL00670183	MJE8555	7455-0	26/05/2019	06:50:53
TRANSPORTES LUCKMANN LTDA ME	AL00668919	MLE5810	7471-0	15/05/2019	21:31:03
TRANSPORTES PESADOS MINAS SA	AL00669438	PVZ6029	5673-2	27/05/2019	07:55:20
TRANSPORTES RODOVIARIOS JOIR EIRELI - ME	AL00669545	BAY3231	6050-3	27/05/2019	13:01:00
TRANSPORTES SELGEMAY LTDA.	AH00666731	MHM3183	5568-0	21/05/2019	12:15:00
TRANSVALENTE LOGISTICA LIMITADA	AL00669534	JSO4325	6050-3	27/05/2019	12:36:14
TRANSZAPE TRANSPORTES RODOVIARIOS LTDA	AL00668868	MKJ2363	7455-0	24/05/2019	14:06:55
TRELIACO COMERCIAL LTDA	AL00667971	PUP6877	7455-0	24/05/2019	14:09:48
TREMEA CONFECCOES & PRESENTES LTDA - ME	AH00666733	BDJ0807	5452-1	21/05/2019	12:27:00
TULIO DELFINO MAIA	AL00668103	OPG0616	7455-0	25/05/2019	10:14:50
TULIO JOSE ISHIHARA SILVA	AL00667958	AYD2385	7455-0	24/05/2019	12:59:51
TUNEL AUTOMOVEIS LTDA	AL00669132	OQJ1816	7455-0	26/05/2019	10:03:45
TURILESSA LTDA	AL00668502	HGJ1585	7455-0	25/05/2019	07:18:43
UBERDAN ALEANDRE SOARES	AL00667781	OXK4198	7463-0	23/05/2019	21:52:39
UELERSON SOARES DO AMARAL	AH00666724	ORC3784	5550-0	21/05/2019	08:52:00
UNI CLINIC LTDA	AL00667824	PUS0209	7455-0	22/05/2019	14:37:03
UNICONT SERVICOS LTDA	AL00667880	QPT9506	7455-0	24/05/2019	05:08:01
UNICONT SERVICOS LTDA	AL00668835	QPT9506	7463-0	24/05/2019	05:06:36
UNIDAS SA	AL00667808	QNZ8026	7455-0	22/05/2019	09:30:02
UNIDAS SA	AL00667863	QPN8737	7455-0	24/05/2019	01:07:45
UNIDAS SA	AL00667953	QPW0102	7455-0	24/05/2019	12:50:14
UNIDAS SA	AL00668026	QOZ2360	7455-0	25/05/2019	03:01:38
UNIDAS SA	AL00668539	QOO3619	7455-0	25/05/2019	09:29:11
UNIDAS SA	AL00669192	QOX4267	5673-2	26/05/2019	15:18:44
UNIDAS SA	AL00669572	QOF7723	7455-0	27/05/2019	14:08:09
UNIDAS SA	AL00669973	QOP4841	7455-0	28/05/2019	01:13:29

"Este documento está **assinado digitalmente** nos termos da Lei Federal 11.419/2006, Medida Provisória 2.200-2/2001, Decreto 1.455/2010 e Portaria XXX. A assinatura digital cumpre a função de associar uma pessoa ou entidade a uma chave pública. Os métodos criptográficos adotados pela Prefeitura de Contagem impedem que a assinatura eletrônica seja falsificada, ou que os dados do documento sejam adulterados, tornando-os invioláveis.
Portanto, encontram-se garantidas, pela assinatura digital, a autenticidade e a inviolabilidade de todos os dados do presente DIÁRIO OFICIAL DE CONTAGEM - MG (doc)." Para outras informações www.contagem.mg.gov.br.

USIFAST LOGISTICA INDUSTRIAL SA	AL00667938	HGJ7662	6050-3	24/05/2019	11:23:04
VAGNER FERREIRA DA SILVA	AH00663753	KUW9483	5185-1	23/05/2019	08:07:00
VAGNER GABRIEL DE SOUZA	AL00669331	QNG9961	7455-0	26/05/2019	14:00:50
VAGNER LUCIO DINIZ	AH00665581	QNI2573	5568-0	22/05/2019	14:41:00
VALDECI FERREIRA LEITE	AL00668710	LKZ4650	6050-3	25/05/2019	16:49:43
VALDECI GOMES MIRANDA	AL00669019	HCG0487	7455-0	25/05/2019	00:16:33
VALDECI JOSE DA SILVA	AL00669700	HNK2032	7455-0	26/05/2019	01:17:19
VALDECI LANES PEREIRA	AL00668877	HHL4985	7455-0	24/05/2019	16:22:38
VALDEIR JOSE DE SOUSA	AL00669772	OPU1092	7455-0	26/05/2019	11:34:17
VALDEMAR GONCALVES DE SOUSA	AL00668831	CSA5953	7455-0	24/05/2019	03:40:10
VALDEMAR PEREIRA DE SOUZA	AL00668821	HNQ6275	7455-0	25/05/2019	23:33:50
VALDENEI PEREIRA DE ALMEIDA	AL00668967	QQM6881	7455-0	24/05/2019	09:25:56
VALDENIA CONCEICAO DE F.COSTA	AL00669340	GWA5796	7455-0	26/05/2019	14:40:37
VALDENILSON DA S RICARDO	AL00670218	HMC9976	7455-0	26/05/2019	09:16:55
VALDENIR ALVES DE OLIVEIRA	AL00669708	HBJ9884	7455-0	26/05/2019	02:01:21
VALDETE MIRANDA DE P TEIXEIRA	AH00666063	MOI1575	5452-1	21/05/2019	11:27:00
VALDETE SANCHES RIBEIRO	AL00667960	PVE1010	7455-0	24/05/2019	13:23:29
VALDIR ANTONIO COIMBRA	AL00667829	AVA0554	7463-0	22/05/2019	20:58:41
VALDIR FERREIRA LEITE	AL00668706	HNC0916	7455-0	25/05/2019	16:35:22
VALDIR LOPES MENDES	AL00669494	PUS6239	7455-0	27/05/2019	10:26:21
VALDIRENE APARECIDA DO CARMO	AL00669792	HEQ4553	7455-0	26/05/2019	13:53:30
VALDIRENE COELHO ARAUJO	AL00670291	OPC5881	7463-0	26/05/2019	13:15:44
VALDO LOPES DE OLIVEIRA	AH00666822	KJW7573	5550-0	22/05/2019	12:47:00
VALDO RIBEIRO DOS SANTOS JUNIOR	AH00666624	QPX5244	7633-1	21/05/2019	15:49:00
VALENCE VEICULOS LTDA	AL00667843	BCC0435	7455-0	23/05/2019	12:06:55
VALERIA APARECIDA DA S.LIMA	AH00666092	GUJ0758	5185-1	22/05/2019	11:31:00
VALERIA FERREIRA DA SILVA	AL00670034	OQF6075	7455-0	28/05/2019	11:35:55
VALERIA GREGORIO M DE JESUS	AL00668735	OLX6219	6050-3	25/05/2019	18:18:06
VALERIA RENATA R B SENDIN	AL00669160	PUL6374	7455-0	26/05/2019	11:14:58
VALERIA RODRIGUES DE OLIVEIRA	AL00668639	OQL5234	7455-0	25/05/2019	14:30:57
VALERIANO DA COSTA MILAGRES	AL00669301	FCB2159	7455-0	26/05/2019	09:42:02
VALMIR MIRANDA DE SOUZA	AL00669893	GXG0851	7455-0	27/05/2019	11:54:42
VALMIRA A DIAS RODRUIGUES	AL00669155	LPY0726	7455-0	26/05/2019	11:05:48
VALTER ALVES DA SILVA	AL00669949	GIR4806	7455-0	27/05/2019	20:13:31
VALTER EDUARDO BATISTA DA SILVA	AL00670727	BTT9555	7455-0	26/05/2019	01:58:15
VALTER JARDIM DOS SANTOS SILVA	AL00668380	GVS4173	7455-0	24/05/2019	20:50:14
VALTER JARDIM DOS SANTOS SILVA	AL00669100	GVS4173	7463-0	26/05/2019	07:20:56
VALTER JARDIM DOS SANTOS SILVA	AL00669336	GVS4173	7455-0	26/05/2019	14:19:40
VALTER VITALINO DE JESUS	AL00670573	HFN6515	7455-0	26/05/2019	09:12:33
VANDA MARIA SANTANA DE MELO	AL00669057	JPC6460	7455-0	26/05/2019	01:28:05
VANDA MARIA SANTANA DE MELO	AL00669731	JPC6460	7455-0	26/05/2019	04:19:51
VANDECARLOS CORDEIRO DA SILVA	AL00668777	OZP5086	7463-0	25/05/2019	20:55:37
VANDER ABREU DE OLIVEIRA	AL00669987	GZA1787	6050-3	28/05/2019	05:28:19
VANDER ANTONIO DE ASSIS	AL00668653	GSY3912	7455-0	25/05/2019	15:01:04
VANDER DE RESENDE CHAVES	AH00664453	PUY2238	5509-0	22/05/2019	11:42:00
VANDER MARTINS DA SILVA	AL00669881	LLK3036	7455-0	27/05/2019	08:19:46
VANDERLEI HENRIQUE SILVA	AL00669076	PWQ1560	7455-0	26/05/2019	05:20:11

"Este documento está **assinado digitalmente** nos termos da Lei Federal 11.419/2006, Medida Provisória 2.200-2/2001, Decreto 1.455/2010 e Portaria XXX. A assinatura digital cumpre a função de associar uma pessoa ou entidade a uma chave pública. Os métodos criptográficos adotados pela Prefeitura de Contagem impedem que a assinatura eletrônica seja falsificada, ou que os dados do documento sejam adulterados, tornando-os invioláveis.
Portanto, encontram-se garantidas, pela assinatura digital, a autenticidade e a inviolabilidade de todos os dados do presente DIÁRIO OFICIAL DE CONTAGEM - MG (doc)." Para outras informações www.contagem.mg.gov.br.

VANDERLEI HENRIQUE SILVA	AL00669077	PWQ1560	7455-0	26/05/2019	05:28:26
VANDERLEI LUCIANO DA SILVA	AL00668245	PYA7108	7455-0	25/05/2019	20:37:56
VANDERLI VAUNA DE MATOS	AL00669756	FZF7089	7455-0	26/05/2019	09:40:34
VANDERSON DA SILVA	AL00669368	HJR2239	7455-0	26/05/2019	17:27:15
VANDERSON TARCISIO DE SALES	AH00665603	OPF8961	5541-2	24/05/2019	15:36:00
VANDICK ANTONIO GARCIA	AL00669849	HJN5590	7455-0	26/05/2019	20:44:17
VANDO JOSE DIAS	AH00665600	EBP6886	5541-2	24/05/2019	11:20:00
VANESSA ALVES PEREIRA SANTOS	AL00669401	JKF8850	7455-0	27/05/2019	04:48:47
VANESSA LOPES DE OLIVEIRA MORAIS	AL00669841	PWN1016	7455-0	26/05/2019	19:08:48
VANESSA MONTEIRO DE JESUS	AH00666839	HLJ2556	5568-0	23/05/2019	14:25:00
VANESSA MOREIRA AMORIM	AH00663766	GXA2295	5185-1	23/05/2019	09:44:00
VANIA CAMILO DA CONCEICAO	AL00670305	QMW7187	7463-0	26/05/2019	13:48:14
VANIA FERNANDA DA SILVA - COD 06	AL00669056	QQO3737	7455-0	26/05/2019	00:13:13
VANIA LUCIA DA SILVA	AL00668819	OQW9908	7471-0	25/05/2019	23:32:00
VANIA MARIA FERREIRA SILVA	AL00668226	FFZ7502	7455-0	25/05/2019	17:48:22
VANIA MOREIRA DE MACEDO	AL00667972	HDW6041	7455-0	24/05/2019	14:14:04
VANIA RODRIGUES BRAGA	AL00668383	HNS8232	7455-0	24/05/2019	21:13:31
VANILDA MUNIZ DA COSTA SILVA	AL00668186	FVS1664	7455-0	25/05/2019	15:11:18
VERA LUCIA BATISTA DE SOUZA	AL00668688	HGJ3575	7455-0	25/05/2019	15:52:20
VERA LUCIA DE CARVALHO	AL00668001	EWS7237	7455-0	24/05/2019	21:09:07
VERA LUCIA SANTOS	AL00668551	GWP4901	7455-0	25/05/2019	10:16:49
VERSA LOCADORA DE VEICULOS LTDA	AH00666825	QQP0055	5541-1	22/05/2019	14:17:00
VERSA LOCADORA DE VEICULOS LTDA	AL00668158	QQU1490	7455-0	25/05/2019	13:48:39
VIA 360 TELE INFORMATICA LTDA-ME	AL00668828	HNK5413	7455-0	24/05/2019	03:05:50
VIA NETWORKS ENGENHARIA LTDA	AL00669523	OPS5189	7455-0	27/05/2019	11:48:20
VIACAO MOTTA LTDA	AL00670173	HRO4788	7455-0	26/05/2019	05:15:49
VIACAO NOVO HORIZONTE LTDA	AL00668440	JST4524	7455-0	25/05/2019	03:01:07
VIACAO NOVO RETIRO LTDA	AL00667885	HBG0560	5673-2	24/05/2019	05:53:02
VIACAO NOVO RETIRO LTDA	AL00667886	HBG0560	6050-3	24/05/2019	05:53:07
VIACAO NOVO RETIRO LTDA	AL00668899	GXH9913	5673-2	15/05/2019	05:48:20
VICENTE DE PAULA GARCIA AZEVEDO	AL00670282	HEE6886	7455-0	26/05/2019	12:53:43
VICENTE MARTINS ROSA	AH00666289	GOW1361	5819-6	24/05/2019	15:00:00
VICENTINA PAULA DE AQUINO SILVA	AL00668174	OXF5666	7455-0	25/05/2019	14:39:54
VICTOR DE LELLIS LOPES CANCADO	AL00668113	HGX6868	7455-0	25/05/2019	10:39:46
VICTOR HUGO MALTA ARAUJO	AL00669147	HFX9469	7463-0	26/05/2019	10:46:57
VICTOR RIBEIRO COSTA B DA SILVA	AL00668922	HHD0967	7455-0	15/05/2019	22:05:58
VIDRACEIRO DA COLINA LTDA	AL00669012	BUC0825	7463-0	24/05/2019	21:45:41
VIGIA BH SEG ELETRONICA LTDA	AL00669598	DMF9382	7455-0	27/05/2019	15:40:58
VILMA ALVES ROSA	AL00669614	PVB5228	7455-0	27/05/2019	16:27:38
VILMA DE FATIMA ARAUJO HELIODORO	AL00669488	HCG5114	7455-0	27/05/2019	10:09:21
VILMA MACHADO OLIVEIRA DE AQUINO	AL00668691	JKG9956	7463-0	25/05/2019	15:55:14
VILMA MARIA DO NASCIMENTO COSTA	AL00670343	HJD1750	7463-0	26/05/2019	15:33:10
VILSON DE BRITO FERREIRA	AL00667883	HDB9695	5673-2	24/05/2019	05:36:27
VINICIUS DE CASTRO SOUSA	AL00667993	QOR3358	7455-0	24/05/2019	19:43:18
VINICIUS DUARTE DE OLIVEIRA	AL00669754	MUZ3041	7455-0	26/05/2019	08:34:00
VINICIUS LUCAS DE OLIVEIRA	AL00668325	PZO0328	7455-0	24/05/2019	13:27:10
VINICIUS PEREIRA N CAMPOS	AL00670207	GVQ9441	7455-0	26/05/2019	08:47:06

"Este documento está **assinado digitalmente** nos termos da Lei Federal 11.419/2006, Medida Provisória 2.200-2/2001, Decreto 1.455/2010 e Portaria XXX. A assinatura digital cumpre a função de associar uma pessoa ou entidade a uma chave pública. Os métodos criptográficos adotados pela Prefeitura de Contagem impedem que a assinatura eletrônica seja falsificada, ou que os dados do documento sejam adulterados, tornando-os invioláveis.
Portanto, encontram-se garantidas, pela assinatura digital, a autenticidade e a inviolabilidade de todos os dados do presente DIÁRIO OFICIAL DE CONTAGEM - MG (doc)." Para outras informações www.contagem.mg.gov.br.

VINICIUS VIEIRA ALVES XAVIER	AL00670407	HFE1025	7455-0	26/05/2019	21:31:28
VITA VIVA DIST PROD P.SERV SAUDE	AL00670228	PWX7770	7455-0	26/05/2019	10:17:05
VITAL PALHARES JUNIOR-ME	AL00668128	PXX9119	7455-0	25/05/2019	11:43:27
VITOR GATTI AMARAL PIMENTA	AL00668407	PXK3863	7455-0	24/05/2019	23:57:53
VITOR GONCALVES DA COSTA	AL00670027	QRE6469	7455-0	28/05/2019	11:14:46
VITOR HUGO DA SILVA	AL00668770	HNX0697	7455-0	25/05/2019	20:38:16
VITOR PEREIRA RAMOS	AH00666842	EMD3447	5460-0	24/05/2019	09:54:00
VIVIAMARA LOPES MOURA	AL00668034	OWV6932	7455-0	25/05/2019	04:58:27
VIVIAN LUCIENE LOPES	AL00669732	OPC6396	7455-0	26/05/2019	04:20:05
VIVIAN OLIVEIRA HORTA	AH00666743	QQN2720	5452-1	22/05/2019	10:36:00
VIVIANE CRISTINA DIAS MADEIRA	AL00668713	OWS5536	7455-0	25/05/2019	17:00:27
VIVIANE LUCIA SANTOS PEDREIRA	AH00666300	HAE5602	7633-1	24/05/2019	17:12:00
VIVIANE MONTEIRO DA MATA	AL00668961	HOJ6523	7455-0	24/05/2019	06:18:36
VIVIANE P PASSOS DOS S ESTEVES	AL00668259	OIK2092	7455-0	25/05/2019	23:00:18
VIVIANE VENTURA DE ALMEIDA	AL00669602	HCY6338	7455-0	27/05/2019	15:59:39
W & C TRANSPORTES RODOVIARIOS	AL00668096	FTM4228	7455-0	25/05/2019	09:30:18
W2 PREDIAL LTDA - ME	AL00669608	PWI2295	7455-0	27/05/2019	16:14:08
WAGNER ALTAMIRO DOS SANTOS	AL00668968	PZY6931	7455-0	24/05/2019	10:28:16
WAGNER DEVANIR SPINELLI	AH00666375	OPI0249	5541-1	21/05/2019	17:11:00
WAGNER FELIS DA SILVA	AL00667994	PUK7949	5673-2	24/05/2019	19:45:49
WAGNER HENRIQUE LUCAS FERREIRA	AL00667926	NHK0017	7455-0	24/05/2019	10:08:43
WAGNER MACHADO DE SOUZA	AL00669629	GUU5509	7463-0	27/05/2019	17:41:50
WAGNER MENEZES DOS SANTOS	AL00668265	IAF3649	7455-0	25/05/2019	23:20:00
WAGNER MOREIRA PASCOAL	AL00670219	HKZ7814	7455-0	26/05/2019	09:27:12
WAGNER NOGUEIRA DE ASSIS	AL00668349	BAT3178	7455-0	24/05/2019	15:56:25
WAGNER PEREIRA FRANCA	AL00669586	AUI5949	7455-0	27/05/2019	14:47:51
WAGNER WILLIAM DE SOUZA	AL00669392	HKR6682	7455-0	26/05/2019	23:13:17
WAGNEY PEREIRA DE SOUZA	AH00660942	GWO0399	5185-1	23/05/2019	09:14:00
WALACE ALVES BATISTA	AL00668463	DAN3093	7455-0	25/05/2019	05:10:22
WALACE GODINHO SOARES	AL00669471	HDH0422	7455-0	27/05/2019	09:14:37
WALACI TADEU SOARES	AL00669745	HML6486	7455-0	26/05/2019	07:45:48
WALAS RODRIGUES DE SOUZA	AL00669426	QPI5119	7463-0	27/05/2019	07:01:19
WALCIR GOUVEA DA SILVA	AL00668979	PZO9440	7455-0	24/05/2019	12:18:43
WALDAIR PEREIRA DIAS	AL00668579	HMW8110	7455-0	25/05/2019	11:42:08
WALDECI ALVES DOS S REIS	AL00669177	GQR9768	7455-0	26/05/2019	13:03:05
WALDEMIRO ROBERTO VALENTIM	AL00668317	HJQ2565	7455-0	24/05/2019	12:01:53
WALDIR DOS SANTOS	AH00666385	HJB3562	5452-1	21/05/2019	14:33:00
WALDNEY LUIZ SABINO	AL00668341	OPZ8088	7463-0	24/05/2019	15:03:53
WALDOMY FERREIRA DOS SANTOS	AL00670373	QOS4313	7463-0	26/05/2019	17:00:14
WALISSON GOMES VIEIRA	AL00668020	DGZ2899	7455-0	25/05/2019	01:33:45
WALISSON HENRIQUE DA SILVA	AL00668634	HFW6641	7455-0	25/05/2019	14:19:20
WALLACE ANTONIO CLARET	AL00669282	PBJ0672	7455-0	27/05/2019	03:33:42
WALLACE COUTINHO LOPES	AL00668607	GYB8267	7455-0	25/05/2019	13:02:27
WALLISON JUNIO DE SOUZA	AL00668663	EGC9220	7455-0	25/05/2019	15:12:46
WALLISON MENDES DA COSTA	AL00668045	NYC4330	7455-0	25/05/2019	06:22:09
WALLISON MENDES DA COSTA	AL00669036	NYC4330	7455-0	25/05/2019	06:23:11
WALLISON MENDES DA COSTA	AL00669084	NYC4330	7455-0	26/05/2019	06:33:09

"Este documento está **assinado digitalmente** nos termos da Lei Federal 11.419/2006, Medida Provisória 2.200-2/2001, Decreto 1.455/2010 e Portaria XXX. A assinatura digital cumpre a função de associar uma pessoa ou entidade a uma chave pública. Os métodos criptográficos adotados pela Prefeitura de Contagem impedem que a assinatura eletrônica seja falsificada, ou que os dados do documento sejam adulterados, tornando-os invioláveis.
Portanto, encontram-se garantidas, pela assinatura digital, a autenticidade e a inviolabilidade de todos os dados do presente DIÁRIO OFICIAL DE CONTAGEM - MG (doc)." Para outras informações www.contagem.mg.gov.br.

WALLISON MENDES DA COSTA	AL00669738	NYC4330	7455-0	26/05/2019	06:40:33
WALTER ANTONIO SOUZA	AL00668856	HMA6702	7463-0	24/05/2019	11:20:10
WALTER JUNIOR PEREIRA	AL00667763	OWU7437	7455-0	23/05/2019	13:34:26
WALTER MOREIRA DA SILVA	AL00669825	PZU4175	7455-0	26/05/2019	17:19:42
WALTER ROGERIO MARTINS ABRANCHES	AL00668122	QNS8236	7455-0	25/05/2019	11:14:11
WANDERLANE ARAUJO DA S WANDEIR	AL00670157	FVC4874	7455-0	26/05/2019	01:05:55
WANDERLEY CARDOSO DE AGUIAR	AL00669834	GVW9295	7455-0	26/05/2019	18:21:19
WARLEN VILACA FRANCA	AH00663749	GNR6565	5185-1	22/05/2019	11:24:00
WARLEY CARDOSO DE SOUZA	AL00668387	HBH8912	7455-0	24/05/2019	21:34:38
WARLEY FERREIRA DE ASSIS FARIA	AL00669221	OWO9335	7455-0	26/05/2019	18:20:42
WARLEY JANUARIO DE SOUZA	AH00656288	HFG5711	5568-0	21/05/2019	15:03:00
WARLEY TEIXEIRA DA SILVA	AH00663557	EUK0745	5541-4	24/05/2019	15:46:00
WASHIGTON LUIZ DE MIRANDA ROSA	AL00669399	GYH4267	7463-0	27/05/2019	03:21:39
WASHINGTON CARLOS CASSIMIRO	AL00669324	OOY0064	7455-0	26/05/2019	13:19:28
WASHINGTON LUIZ DE SOUZA	AL00669005	HFW0050	7455-0	24/05/2019	20:58:53
WATHY THAGLIS ALMEIDA DE SOUZA	AL00667943	HMI9541	7455-0	24/05/2019	11:59:07
WEBERT ANTONIO DE FREITAS	AL00670197	OMG7873	7455-0	26/05/2019	07:50:39
WELBERT FRANCISCO DA SILVA	AL00669273	IAB8452	7455-0	27/05/2019	02:30:42
WELDER GUILHERMINO PEREIRA	AL00668726	GYA2425	7455-0	25/05/2019	17:54:31
WELDER GUILHERMINO PEREIRA	AL00668729	GYA2425	7455-0	25/05/2019	17:59:31
WELERSON MARQUES DA SILVA	AL00669938	GZE0557	7455-0	27/05/2019	16:43:57
WELINGTON CELESTINO R NEVES	AH00664447	QOK4217	7633-1	21/05/2019	11:29:00
WELINGTON PEREIRA DE OLIVEIRA	AL00668978	HAB0406	7455-0	24/05/2019	12:12:40
WELINTON LA FONTAINE LOPES	AL00669486	OPQ4104	7455-0	27/05/2019	10:02:37
WELITON DA SILVA VIEIRA	AL00668163	HHP6808	7455-0	25/05/2019	14:02:25
WELLER DAVIDSON DE O TELES	AL00668984	HOI8627	7455-0	24/05/2019	13:20:08
WELLINGTON DA SILVA PEREIRA	AL00670012	OPT4482	7455-0	28/05/2019	10:16:41
WELLINGTON DE ARAUJO MIRANDA	AL00668736	HKC4000	6050-3	25/05/2019	18:18:14
WELLINGTON DE ASSUNCAO DIAS	AH00666282	HKR9773	5185-1	23/05/2019	15:04:00
WELLINGTON FERNANDO S QUINTINO	AL00667890	OXI9253	7463-0	24/05/2019	06:36:03
WELLINGTON GUILHERME DINIZ	AL00667990	BHF4920	7455-0	24/05/2019	18:54:54
WELLINGTON GUILHERME DINIZ	AL00669303	BHF4920	7463-0	26/05/2019	10:21:23
WELLINGTON MILITAO	AL00668614	HBW8031	7455-0	25/05/2019	13:17:45
WELLINGTON SOARES MAFRA DE LIMA	AH00660746	OXC9191	5568-0	23/05/2019	20:52:00
WELTON ALVES DA SILVA	AL00669874	HBU3352	7455-0	27/05/2019	06:03:17
WEMERSON BRITO DA SILVA	AL00669868	HFD5701	7455-0	27/05/2019	04:48:00
WEMERSON P C M DA SILVA	AH00666840	GZQ7244	5568-0	24/05/2019	09:19:00
WENDEL BATISTA DA SILVA	AL00670600	PWP1064	7463-0	26/05/2019	14:31:36
WENDEL DA CRUZ PINTO	AL00670329	PWO9920	7463-0	26/05/2019	14:54:18
WENDEL FERREIRA DIAS	AL00668305	OQX0249	7455-0	24/05/2019	10:31:19
WENDELL EMEDIATO DE ALMEIDA	AL00669959	HHP5010	7455-0	27/05/2019	22:21:12
WESLEY ARAUJO DUARTE	AL00669429	LRL9740	7455-0	27/05/2019	07:15:33
WESLEY DA CUNHA CARVALHO	AL00669521	HNS0897	7455-0	27/05/2019	11:40:02
WESLEY FERREIRA DOS SANTOS	AL00668074	GLG1509	7455-0	25/05/2019	08:25:46
WESLEY FERREIRA DOS SANTOS	AL00668224	GLG1509	7455-0	25/05/2019	17:20:51
WESLEY FERREIRA DOS SANTOS	AL00668494	GLG1509	7455-0	25/05/2019	06:57:51
WESLEY PEREIRA DIAS	AL00670229	HCV2293	7455-0	26/05/2019	10:24:51

"Este documento está **assinado digitalmente** nos termos da Lei Federal 11.419/2006, Medida Provisória 2.200-2/2001, Decreto 1.455/2010 e Portaria XXX. A assinatura digital cumpre a função de associar uma pessoa ou entidade a uma chave pública. Os métodos criptográficos adotados pela Prefeitura de Contagem impedem que a assinatura eletrônica seja falsificada, ou que os dados do documento sejam adulterados, tornando-os invioláveis.
Portanto, encontram-se garantidas, pela assinatura digital, a autenticidade e a inviolabilidade de todos os dados do presente DIÁRIO OFICIAL DE CONTAGEM - MG (doc)." Para outras informações www.contagem.mg.gov.br.

WIKOLLI ALIMENTOS LTDA ME	AL00669125	PXX5060	7455-0	26/05/2019	09:06:27
WILLIAM AUGUSTO M. DE ARAUJO	AL00669697	OQW1458	7463-0	26/05/2019	01:06:53
WILLIAM FERNANDES SILVEIRA	AL00667758	HKB4777	7455-0	23/05/2019	12:57:45
WILLIAM FERNANDES SILVEIRA	AL00668701	HKB4777	7455-0	25/05/2019	16:23:09
WILLIAM FERNANDO DE ALMEIDA	AL00669455	HDM0241	6050-3	27/05/2019	08:42:02
WILLIAM MOREIRA MARQUEZ	AL00670002	QPV1449	7455-0	28/05/2019	08:50:05
WILLIAN ANTONIO BRAGA DE FARIA	AL00668857	HIH0940	7463-0	24/05/2019	11:24:25
WILLIAN BARBOSA DA SILVA	AL00669463	OQP4277	7455-0	27/05/2019	08:59:21
WILLIAN DAVIDSON M DOS REIS	AL00670719	QQC4622	7455-0	07/05/2019	16:25:47
WILLIAN LENNON FERREIRA DA SILVA	AH00666625	HFY6411	7625-1	22/05/2019	11:01:00
WILMAR MARCHEZINI PINTO	AL00668004	HKC4882	6050-3	24/05/2019	21:39:16
WILSON ALVES DE SOUZA	AL00669989	HNE0673	7455-0	28/05/2019	06:01:19
WILSON JOSE DE OLIVEIRA	AL00669236	FCB2150	5673-2	26/05/2019	22:08:44
WILTON MONTEIRO RESENDE	AL00668954	BXM8093	7463-0	22/05/2019	05:12:58
WMA REFORMAS LTDA ME	AL00669171	OQA9746	7455-0	26/05/2019	12:07:11
YAGO MACEDO DE OIVEIRA	AL00668625	QQM0625	7455-0	25/05/2019	13:49:27
YANNE DAYDRA FREITAS SANTOS	AL00669663	HOO7138	6050-3	27/05/2019	21:23:46
YVETE VIANA BINA	AL00668644	OQN3935	7455-0	25/05/2019	14:43:23
ZELIA APARECIDA T FIALHO	AL00668602	HNU7841	7455-0	25/05/2019	12:53:04
ZELIA ROSA DE JESUS	AL00668987	LRA6924	7455-0	24/05/2019	14:12:33
ZILDA MOREIRA DIAS	AL00669286	HES3121	7455-0	27/05/2019	04:11:50
ZOCAR RIO CAMINHOES LTDA - EPP	AL00669740	NOU8814	7455-0	26/05/2019	07:00:27
ZOZIMO JOAQUIM	AL00669436	KNJ9604	5673-2	27/05/2019	07:50:40
ZULENE PIRES FERREIRA	AH00666755	GTH7604	5568-0	23/05/2019	07:44:00

Gustavo Gomes Peixoto
Autoridade de Trânsito

TRANSCON - EDITAL DE NOTIFICAÇÃO DE AUTUAÇÃO Nº 087/2019

A Autoridade de Trânsito deste município, com fulcro nos arts. 281 e 282 do Código de Trânsito Brasileiro, Resolução 619/2016 do CONTRAN, Deliberação 126/2019 do CETRAN/MG, e considerando a postagem feita junto à Empresa Brasileira de Correios e Telégrafos - ECT, ficam os proprietários dos veículos abaixo relacionados notificados das respectivas Autuações por Infrações de Trânsito cometidas, concedendo-lhes, caso queiram, o prazo de 15 (quinze) dias contados desta publicação para interporem Defesa/Indicação do Condutor Infrator (FICI) junto à Autoridade Municipal de Trânsito de Contagem, no horário de 08h00 às 16h30, de segunda a sexta--feira, na Av. Maria da Glória Rocha, 100, Bairro Beatriz, Contagem/MG e a partir do dia 29/07/2019 na Av. Babita Camargos, 1295, Cidade Industrial, Contagem/MG.

Período de Postagem: 24/07/2019 a 24/07/2019

Nome	AIT	Placa	Enquadramento - Desdobramento	Data	Hora
A F DISTRIBUIDORA ALIMENTOS LTDA	AH00672580	PUI4233	5509-0	13/07/2019	10:00:00
ADALTO NUNES DOS ANJOS	AL00695111	HEH4485	7455-0	09/07/2019	05:09:15
ADD MODAS LTDA	AL00695311	HMO4957	7455-0	09/07/2019	23:21:35
ADELMO BARBOSA SOARES	AL00694909	AKZ3408	7455-0	14/07/2019	10:52:26

"Este documento está **assinado digitalmente** nos termos da Lei Federal 11.419/2006, Medida Provisória 2.200-2/2001, Decreto 1.455/2010 e Portaria XXX. A assinatura digital cumpre a função de associar uma pessoa ou entidade a uma chave pública. Os métodos criptográficos adotados pela Prefeitura de Contagem impedem que a assinatura eletrônica seja falsificada, ou que os dados do documento sejam adulterados, tornando-os invioláveis.
Portanto, encontram-se garantidas, pela assinatura digital, a autenticidade e a inviolabilidade de todos os dados do presente DIÁRIO OFICIAL DE CONTAGEM - MG (doc)." Para outras informações www.contagem.mg.gov.br.

ADENILSON VITOR DA SILVA	AL00695440	PZD3338	7455-0	10/07/2019	10:18:26
ADEVALDO CAMARGO DA SILVA	AL00695480	PXW3731	6050-3	10/07/2019	22:34:39
ADILSON ANTONIO VALERIO	AL00695017	HLZ5689	5673-2	09/07/2019	12:44:07
ADILSON MARTINS	AB01201888	HAX8061	5185-1	05/07/2019	16:39:00
ADILSON RITO DOS SANTOS	AL00695018	PUL5436	5673-2	09/07/2019	12:51:44
ADONIRA HEITOR DA SILVA	AL00695205	HKN3764	7463-0	09/07/2019	14:09:42
ADRIANA ALEXANDRE PATROCINIO	AH00672781	HKZ6429	5568-0	14/07/2019	20:52:00
ADRIANA APARECIDA DA SILVA	AL00695181	HGL3777	7463-0	09/07/2019	11:53:40
ADRIANA RODRIGUES DA COSTA	AH00669936	PYL6350	5843-4	13/07/2019	11:47:00
ADRIANE RODRIGUES ALVES	AL00695073	OPL7875	5673-2	09/07/2019	19:43:59
ADRIANI MENDES DA FONSECA	AL00695363	PUB5135	7455-0	09/07/2019	13:05:21
ADRIANO DE ALMEIDA OSTIA	AB01201482	HKW0444	5185-1	11/07/2019	11:30:00
ADVALDO GOMES DE SOUZA	AH00667928	JVW1258	5550-0	14/07/2019	11:27:00
AELSON PIRES DE ARAUJO	AL00695343	HJR0792	7455-0	09/07/2019	10:56:41
AF GIL LTDA - EPP	AL00695446	PXR3400	7455-0	10/07/2019	12:11:25
AFONSO VITOR FLEURY TEIXEIRA	AL00695240	HJU3423	7455-0	09/07/2019	19:38:19
AGNALDO TAVARES	AL00695266	JJU9541	7455-0	09/07/2019	23:29:10
AIR PRODUCTS BRASIL LTDA	AL00695062	QMV6607	6050-3	09/07/2019	16:53:57
AIZT TRANSPORTADORA LTDA	AL00695132	AIZ5443	6050-3	09/07/2019	06:47:55
AJEAN MARQUES DE OLIVEIRA	AM00634843	QMR9510	5550-0	06/07/2019	19:42:00
ALAOR JOSE DA CUNHA	AL00695006	OXA8995	7455-0	09/07/2019	11:43:43
ALBERTO PONTES FILHO	AL00694997	GLE6130	7455-0	09/07/2019	09:32:24
ALCIONE SOARES DA SILVA FERNANDES	AB01201483	GSE7615	5185-1	11/07/2019	11:35:00
ALD AUTOMOTIVE SA	AH00672054	PYS1034	7633-1	11/07/2019	08:33:00
ALDO COELHO MENDES	AH00672480	GRW2836	5550-0	13/07/2019	14:35:00
ALESSANDRA DE LANA INACIO	AH00671763	GLT9199	5541-2	12/07/2019	10:03:00
ALESSANDRA H DE GOUVEA VIANA	AL00695464	QNC1281	7455-0	10/07/2019	16:02:13
ALESSANDRA PINHEIRO DUTRA MARIZ	AL00695473	GZI9354	5673-2	10/07/2019	19:38:53
ALEX VILELA JUNQUEIRA	AH00666816	HNW8109	5568-0	12/07/2019	10:41:00
ALEXANDRA GOMES DE JESUS	AM00352789	HEI7474	6050-1	12/07/2019	17:20:00
ALEXANDRA REZENDE DE SOUZA	AH00671451	QNN5540	5550-0	11/07/2019	13:57:00
ALEXANDRE DE BRITO PASSOS	AH00671748	HKW3653	5541-1	11/07/2019	11:10:00
ALEXANDRE MAGNO FERREIRA	AB01201927	GTE8901	7633-2	08/07/2019	17:00:00
ALEXANDRE NOVAIS ALVES	AB01201902	OXB0719	5541-1	09/07/2019	11:17:00
ALEXANDRE SILVA ELEUTERIO	AL00695331	OWU0256	7455-0	09/07/2019	08:44:08
ALEXANDRE TRINDADE BARBOSA	AH00672594	PZR9504	5568-0	13/07/2019	10:23:00
ALEXIA YASMIM GUIMARAES DA CUNHA	AL00695455	HKR4162	7455-0	10/07/2019	14:01:00
ALFA CALDEIRARIA E MONTAGENS LTD	AH00671952	HME3603	7633-1	11/07/2019	15:18:00
ALFA CALDEIRARIA E MONTAGENS LTD	AH00671962	HME3603	5185-1	11/07/2019	15:18:00
ALICE DO NASCIMENTO	AL00694973	HGB8489	7463-0	09/07/2019	06:12:30
ALICE DO NASCIMENTO	AL00695128	HGB8489	7455-0	09/07/2019	06:10:50
ALINE A. DA SILVA L. CAMARGOS	AB01201892	HAG2017	5185-1	05/07/2019	16:49:00
ALINE CRISTINA T. VICENTINI	AB01201353	HIF4685	5452-1	09/07/2019	10:40:00
ALISSON LUIZ CARNEIRO BARBOSA	AH00672113	HLR8892	5568-0	11/07/2019	14:12:00
ALLAN BRUNO DE ABREUROCHA	AH00671753	HLP7352	5541-2	11/07/2019	11:23:00
ALVARO CORDEIRO	AL00695192	FIF8981	7455-0	09/07/2019	12:50:11
ALVARO CORDEIRO	AL00695358	FIF8981	7455-0	09/07/2019	12:51:18

"Este documento está **assinado digitalmente** nos termos da Lei Federal 11.419/2006, Medida Provisória 2.200-2/2001, Decreto 1.455/2010 e Portaria XXX. A assinatura digital cumpre a função de associar uma pessoa ou entidade a uma chave pública. Os métodos criptográficos adotados pela Prefeitura de Contagem impedem que a assinatura eletrônica seja falsificada, ou que os dados do documento sejam adulterados, tornando-os invioláveis.
Portanto, encontram-se garantidas, pela assinatura digital, a autenticidade e a inviolabilidade de todos os dados do presente DIÁRIO OFICIAL DE CONTAGEM - MG (doc)." Para outras informações www.contagem.mg.gov.br.

AMANDA ALMEIDA FERRAZ	AL00695407	QPE1244	7455-0	09/07/2019	20:01:43
AMAURI ALCINO DOS SANTOS	AH00672129	GKW8637	5568-0	12/07/2019	15:26:00
AMAURY JOSE DE SOUZA	AL00695212	PVO8989	7455-0	09/07/2019	15:01:33
ANA CAROLINA SILVA RIBEIRO	AH00669914	PWY3698	5452-1	12/07/2019	08:59:00
ANA CLAUDIA DA S NASCIMENTO	AH00661199	HGP6300	6068-1	12/07/2019	12:47:00
ANA CRISTINA FERNANDES CARDOSO	AH00670188	OPI9072	5380-0	12/07/2019	15:08:00
ANA LUCIA DE SA LEITE DEFINO	AL00695119	DQG4860	7455-0	09/07/2019	05:34:40
ANA PAULA DA ROCHA RIOS	AH00672109	PUA5449	5568-0	11/07/2019	10:55:00
ANA PAULA SEABRA PENA DOS SANTOS	AL00695402	HKJ8955	7455-0	09/07/2019	16:46:48
ANANIAS MENDES FERREIRA	AL00695155	OMA3571	7455-0	09/07/2019	10:02:58
ANDERSON DE OLIVEIRA COUTINHO	AL00694931	HLD5214	7455-0	08/07/2019	10:26:29
ANDERSON DIAS DE SOUSA	AL00695469	HGX7506	5673-2	10/07/2019	17:36:23
ANDERSON DOMINGOS DA CRUZ	AH00669942	GSZ3237	5550-0	14/07/2019	11:28:00
ANDRE LUIZ GONCALVES COIMBRA	AB01201928	HCO2962	7633-2	10/07/2019	08:23:00
ANDRE LUIZ SOARES QUINTAO	AH00671751	OLY1710	5541-2	11/07/2019	11:18:00
ANDRE RODRIGUES FERREIRA	AM00354731	HHG0976	5738-0	09/07/2019	22:05:00
ANDREA GALVAO DE LIMA	AL00695094	HNE8311	7455-0	09/07/2019	22:52:18
ANDREA HELENA ALMEIDA GONCALVES	AL00695083	HCJ7560	7455-0	09/07/2019	22:11:54
ANEDIR MARIA DE SOUZA	AL00695325	HMG1847	6050-3	09/07/2019	05:00:49
ANGELICA MARIA DOS REIS	AH00670342	HKZ5263	5568-0	11/07/2019	09:18:00
ANGELUCIA RIBEIRO BATISTA	AH00672115	GLQ1924	5568-0	11/07/2019	14:20:00
ANTONIO AMARAL DOS SANTOS	AL00695117	CUA5598	7455-0	09/07/2019	05:21:50
ANTONIO CARLOS AZEVEDO	AL00695322	LNU6743	7455-0	09/07/2019	02:46:54
ANTONIO CARLOS DE SOUZA	AL00695415	GVK9480	7455-0	09/07/2019	22:44:30
ANTONIO CARLOS DUTRA	AH00664992	HIA7115	5509-0	13/07/2019	21:08:00
ANTONIO CARLOS RIBEIRO LEITE	AL00695159	HMQ7369	7455-0	09/07/2019	10:42:03
ANTONIO CLEBER DE PAULA COUTINHO	AL00695397	DOD1985	6050-3	09/07/2019	16:21:17
ANTONIO DE SOUZA MENEZES NETO	AL00695279	HMD0269	7463-0	09/07/2019	10:22:01
ANTONIO FERNANDES DE SOUZA	AH00672591	GTZ0333	7625-1	13/07/2019	10:51:00
ANTONIO GREGORIO DA SILVA FILHO	AH00664995	PWM0811	5452-1	13/07/2019	22:31:00
ANTONIO LUIZ CEZAR	AL00695024	ERO7285	7455-0	09/07/2019	13:19:02
ANTONIO NELSON VIANA	AL00695150	EBK4128	7455-0	09/07/2019	09:49:11
ANTONIO ORNELAS SALOMAO	AM00634841	GTE2453	5550-0	06/07/2019	14:16:00
ANTONIO RODRIGUES LEMOS	AB01201350	GSJ0792	5185-1	09/07/2019	10:19:00
APARECIDA DE SOUZA PAULA COSTA	AL00695148	HNE6487	7455-0	09/07/2019	09:35:22
AQUILES JUNIOR C CRUZ	AB01201494	HFS7710	5185-1	11/07/2019	12:13:00
ARGENTINO PEREIRA DA SILVA	AH00671745	OPI7116	5568-0	11/07/2019	10:31:00
ARIEL AUGUSTO DA SILVA	AL00695344	JHJ4287	7455-0	09/07/2019	10:57:43
ARLETE DAS G C DOMINGUES EIRELI	AL00695392	NVK6667	7455-0	09/07/2019	15:35:31
ARMACOES JN LTDA - EPP	AL00695096	OWK7173	7455-0	09/07/2019	00:14:06
ARMERITA NEVES DE SOUZA BRANDAO	AL00695053	QNR5245	7455-0	09/07/2019	16:32:15
ARNALDO DOS SANTOS	AL00694990	OWT0360	7455-0	09/07/2019	08:24:52
AROLDO CRISTOVAO	AH00672184	OWZ0612	5541-2	12/07/2019	11:57:00
ARTHUR DUARTE SILVA	AL00695012	QOG3641	7455-0	09/07/2019	12:29:41
ARTHUR TAVARES CANCADO	AL00695466	OME9311	7455-0	10/07/2019	16:39:04
ARTUR FERREIRA DA SILVA	AL00694971	EYR9572	7455-0	09/07/2019	06:03:05
ARTUR FERREIRA DA SILVA	AL00695248	EYR9572	7455-0	09/07/2019	21:02:06

"Este documento está **assinado digitalmente** nos termos da Lei Federal 11.419/2006, Medida Provisória 2.200-2/2001, Decreto 1.455/2010 e Portaria XXX. A assinatura digital cumpre a função de associar uma pessoa ou entidade a uma chave pública. Os métodos criptográficos adotados pela Prefeitura de Contagem impedem que a assinatura eletrônica seja falsificada, ou que os dados do documento sejam adulterados, tornando-os invioláveis.
Portanto, encontram-se garantidas, pela assinatura digital, a autenticidade e a inviolabilidade de todos os dados do presente DIÁRIO OFICIAL DE CONTAGEM - MG (doc)." Para outras informações www.contagem.mg.gov.br.

ARTUR FERREIRA DA SILVA	AL00695428	EYR9572	7455-0	10/07/2019	05:44:06
ASSIS MAX LOCACAO DE VEICULOS	AH00671960	HGL0416	5819-6	11/07/2019	15:16:00
ASSOCIACAO DE AJ MUT E GUARDA DE	AL00695172	HDW7738	7455-0	09/07/2019	11:22:19
AUTO PECAS E MECANICA DUARTE LTDA ME	AL00695346	GXO2809	7455-0	09/07/2019	11:21:25
AV ENGENHARIA INDUSTRIAL LTDA -	AL00695036	QOW3947	7455-0	09/07/2019	14:37:33
AVIS BUDGET BRASIL SA	AL00695223	QOW9066	7455-0	09/07/2019	15:48:37
BARBARA HELEN PEREIRA DA SILVA	AH00670932	OPE9376	7633-1	11/07/2019	11:26:00
BIANCA MOTA RAMOS	AH00672127	PWX5868	5550-0	12/07/2019	14:09:00
BIOBRASIL FARMACEUTICA LTDA	AH00666818	PXQ7622	5843-4	13/07/2019	09:46:00
BONIFATI COM DE C R E ACESS LTDA	AL00695285	PWL5525	7455-0	09/07/2019	15:12:04
BRENER ALEXANDRE A. DE OLIVEIRA	AH00665000	HEL2030	5568-0	14/07/2019	20:51:00
BRUNA ALMEIDA LIMA	AL00694986	OXJ8180	7455-0	09/07/2019	07:44:57
BRUNA MENDES DE SOUZA S.BELEM	AH00671033	PZC7375	5452-6	11/07/2019	13:53:00
BRUNA SOARES XAVIER	AL00695413	PUG0043	7455-0	09/07/2019	22:20:48
BRUNO CESAR LIMA SILVEIRA	AH00670788	HJU4207	7633-2	11/07/2019	13:26:00
BRUNO EDUARDO C.DE OLIVEIRA	AL00695016	EBD8650	7455-0	09/07/2019	12:39:13
BRUNO LINHARES GUIMARAES	AL00695204	PUK9966	7455-0	09/07/2019	14:06:46
BRUNO MICHEL DE SOUZA RAMOS	AL00695427	HML9278	7455-0	10/07/2019	05:42:35
BRUNO ROBERTO M. DE OLIVEIRA	AL00695259	PYG0459	7455-0	09/07/2019	22:15:43
BRUNO SANTOS CANDIDO DE ANDRADE	AL00695281	QNM0860	7455-0	09/07/2019	11:58:52
BRYAN DE ARAUJO	AB01201332	GVQ7657	7366-2	11/07/2019	11:27:00
BRYAN FERRAZ FREITAS	AH00671040	PXD4564	5568-0	11/07/2019	14:26:00
BUZIN TRANSPORTES E COMERCIO LTDA	AL00695347	JJE6567	7455-0	09/07/2019	11:27:36
CAIO CESAR SOARES BRUM	AL00695001	QUF8000	7455-0	09/07/2019	10:14:18
CAIO FELIPE DOS SANTOS RODRIGUES	AH00672131	PUS9572	5568-0	12/07/2019	15:31:00
CAIPIRA ALIM.COMPL.LTDA-ME	AL00695425	QNF0453	7455-0	10/07/2019	03:51:36
CAISER DJONI LIMA DE OLIVEIRA	AH00672585	HJG2537	7625-2	13/07/2019	10:51:00
CAMILA MONT MOR ARAUJO DIAS	AL00695231	OXZ8109	7455-0	09/07/2019	16:55:09
CARLA AGUIAR DOS SANTOS	AH00670352	OWM9268	5550-0	14/07/2019	11:31:00
CARLA APARECIDA DOS S FARIA	AM00354820	HMO9959	5541-1	08/07/2019	18:12:00
CARLA BRUNA MOURA BELO	AL00695467	PYY3608	7455-0	10/07/2019	17:24:09
CARLA CRISTINA DE MELO	AL00695289	CXT3935	7455-0	09/07/2019	17:16:02
CARLOS ALBERTO DA SILVA	AH00671043	GXZ9775	5568-0	11/07/2019	14:28:00
CARLOS EUSTAQUIO ARDESSON	AB01201044	HBL9765	5185-1	11/07/2019	12:41:00
CARLOS HENRIQUE DE ANDRADE PEREI	AL00695380	OPL5170	7455-0	09/07/2019	14:46:53
CARLOS HENRIQUE DINIZ FERREIRA	AH00671058	FNI1972	5568-0	11/07/2019	17:38:00
CARLOS HENRIQUE VARELA PASCOAL	AM00352633	QQS7576	6041-1	12/07/2019	09:04:00
CARLOS MAGNO CARNEIRO DA SILVA	AL00695308	KRM6031	7455-0	09/07/2019	17:11:55
CARLOS REIS ACACIO LOBE	AL00695477	HBQ2749	7455-0	10/07/2019	21:36:39
CARLUCIO HERMOGENES DA SILVA	AL00695154	HBJ3959	7455-0	09/07/2019	10:02:09
CAROLINA OLIVEIRA DUTRA	AH00672380	PXI0672	5452-5	12/07/2019	15:40:00
CASA DAS VANS COMERCIO DE PECAS	AL00695049	QPA3834	7455-0	09/07/2019	16:04:09
CASA DE CARNE ANGELELLI E SOLEDADE NEVES	AL00695505	FQD9630	6050-3	10/07/2019	21:33:09
CDR DISTRIBUIDORA LTDA	AL00695191	PZX0719	7455-0	09/07/2019	12:41:43
CEBOLAO PECAS USADAS EIRELI	AL00695207	HIO7999	7455-0	09/07/2019	14:30:43
CECILIA SOUZA PEDRO RODRIGUES	AH00670184	QOW0659	5550-0	12/07/2019	14:45:00
CELIO DOS SANTOS LIMA	AH00672598	QNY6323	5550-0	14/07/2019	11:32:00

"Este documento está **assinado digitalmente** nos termos da Lei Federal 11.419/2006, Medida Provisória 2.200-2/2001, Decreto 1.455/2010 e Portaria XXX. A assinatura digital cumpre a função de associar uma pessoa ou entidade a uma chave pública. Os métodos criptográficos adotados pela Prefeitura de Contagem impedem que a assinatura eletrônica seja falsificada, ou que os dados do documento sejam adulterados, tornando-os invioláveis.
Portanto, encontram-se garantidas, pela assinatura digital, a autenticidade e a inviolabilidade de todos os dados do presente DIÁRIO OFICIAL DE CONTAGEM - MG (doc)." Para outras informações www.contagem.mg.gov.br.

CELME ALVES DOS SANTOS	AL00695120	PYH7798	7455-0	09/07/2019	05:37:49
CELSO VANDRE GRACIANO DA SILVA	AH00670183	PYH2253	5550-0	12/07/2019	14:43:00
CENTRALCAR COMERCIO DE VEICULOS	AL00694930	QOE3584	7455-0	08/07/2019	09:39:18
CENTRO AUTOMOTIVO DDD LTDA	AH00671051	OUS0497	7625-1	11/07/2019	15:05:00
CENTRO FORMACAO C APROVAR LTDA	AL00695282	QNR8364	7455-0	09/07/2019	13:47:51
CERLI DA APARECIDA F DE FREITAS	AL00695139	HBZ6455	7455-0	09/07/2019	08:34:41
CFC APROVACAO LTDA	AL00695129	QNQ5131	6050-3	09/07/2019	06:24:45
CFC LIBERDADE TOTAL LTDA	AB01201495	PYA7276	5185-1	11/07/2019	12:14:00
CHARCHAR E MOURA SOC DE ADOGADOS	AL00695474	QNT6758	6050-3	10/07/2019	19:40:38
CHARLES ABDOM DA FONSECA	AH00671047	HNC7503	5509-0	11/07/2019	14:54:00
CHARLES ADRIANO DA CONCEICAO	AL00694985	HLH1707	7455-0	09/07/2019	07:38:29
CHARLLES TEIXEIRA NASCIMENTO	AL00695194	HCH5630	7455-0	09/07/2019	12:59:47
CHARM C E R DE PROD E ART DE P L	AL00695088	HNV4790	7455-0	09/07/2019	12:38:13
CIDERLI SILVA SANTANA	AL00694927	GZT6768	6050-3	08/07/2019	07:57:23
CINTIA ARCANJO DE MORAIS OLIVEIRA	AL00694968	EMH5189	7463-0	09/07/2019	05:32:22
CIRLEIA DIAS DE PAULA	AH00672055	HJU1057	5185-1	11/07/2019	13:01:00
CLAUDIA BERNARDES MOURA HOMEM	AL00695365	PUA9050	7455-0	09/07/2019	13:13:30
CLAUDIA LISBOA DA SILVA	AH00670346	GTM5163	5185-1	13/07/2019	06:59:00
CLAUDIA MARCIA SOUZA CALABRO	AL00695263	PZH3981	7455-0	09/07/2019	23:12:19
CLAUDIA MARIA NEVES DA SILVA	AL00695201	OXA2700	7455-0	09/07/2019	13:50:45
CLAUDINEY MANOEL PEREIRA	AH00672189	HKJ9131	5568-0	12/07/2019	15:27:00
CLAUDIO DE OLIVEIRA COSTA	AL00695406	OPH2260	7455-0	09/07/2019	19:50:06
CLAUDIO GOMES PACHECO	AL00694957	ONJ9903	7471-0	09/07/2019	03:11:40
CLAUDIO MOREIRA	AL00695147	GSJ8777	7455-0	09/07/2019	09:33:33
CLEBER CAR VEICULOS LTDA	AH00670348	QMT8211	5827-0	13/07/2019	13:35:00
CLEBER GONCALVES FRANCO	AL00694914	GSV2952	7455-0	14/07/2019	14:22:26
CLEBSON ALVES DE MOURA	AH00670349	OPH3761	5185-1	14/07/2019	07:04:00
CLEITON ANTONIO AGUIAR EIRELI	AL00695371	ORB4111	7455-0	09/07/2019	13:54:15
CLEITON DORNELAS LUIZ CAMPOS	AH00671750	OXE9465	5541-2	11/07/2019	11:16:00
CLERES LAIR	AL00695214	OWZ0841	7455-0	09/07/2019	15:04:36
CLESIA GOMES CARVALHO	AL00695306	HNM0410	7455-0	09/07/2019	15:03:23
CLESIO CASTRO DE FARIA	AL00695355	QPU4817	7455-0	09/07/2019	12:21:42
CLODOALDO ANTONIO DOS SANTOS	AL00694915	HMC4081	7455-0	14/07/2019	14:32:23
COMERCIAL IRMAOS LAS CASAS LTDA	AL00695108	PWA0038	7455-0	09/07/2019	04:13:12
COMPANHIA DE LOCACAO DAS AMERICA	AH00671054	PZY6488	5550-0	11/07/2019	15:34:00
COMPANHIA DE LOCACAO DAS AMERICA	AL00695243	QMQ7326	7455-0	09/07/2019	20:21:53
COMPANHIA DE LOCACAO DAS AMERICA	AL00695366	QOX8493	7455-0	09/07/2019	13:20:22
COMPANHIA DE LOCACAO DAS AMERICA	AL00695419	PXD8335	7455-0	09/07/2019	23:24:59
CONFIDENCE SERVICOS LTDA	AL00695284	HIC5079	7455-0	09/07/2019	14:37:26
CONSTRUTORA CERASO LTDA	AL00695134	OWJ0671	7455-0	09/07/2019	07:06:07
CREDICAR LOCADORA DE VEICULOS	AL00695046	QOQ4509	7455-0	09/07/2019	15:54:48
CREUZA MARTINS DE SOUZA	AH00672782	OPU8421	5550-0	14/07/2019	22:10:00
CRISTIANE GONCALVES ROCHA	AL00695368	PWY6447	7455-0	09/07/2019	13:29:38
CRISTIANE SOUZA DE OLIVEIRA	AL00695304	GOJ7762	7455-0	09/07/2019	12:45:49
CRISTIANO LEANDRO SANTOS	AH00671446	KLN3266	5541-3	11/07/2019	10:34:00
CRISTINA KIK DA SILVA	AB01201496	PXI2197	5185-1	11/07/2019	12:15:00
CS BRASIL FROTAS LTDA	AL00695009	QOF3345	5673-2	09/07/2019	12:01:44

"Este documento está **assinado digitalmente** nos termos da Lei Federal 11.419/2006, Medida Provisória 2.200-2/2001, Decreto 1.455/2010 e Portaria XXX. A assinatura digital cumpre a função de associar uma pessoa ou entidade a uma chave pública. Os métodos criptográficos adotados pela Prefeitura de Contagem impedem que a assinatura eletrônica seja falsificada, ou que os dados do documento sejam adulterados, tornando-os invioláveis.
Portanto, encontram-se garantidas, pela assinatura digital, a autenticidade e a inviolabilidade de todos os dados do presente DIÁRIO OFICIAL DE CONTAGEM - MG (doc)." Para outras informações www.contagem.mg.gov.br.

CS BRASIL FROTAS LTDA	AL00695093	QPS8131	7471-0	09/07/2019	22:32:01
CS BRASIL FROTAS LTDA	AL00695314	QPR0030	7455-0	09/07/2019	01:07:25
CS BRASIL FROTAS LTDA	AL00695315	QPR0030	7455-0	09/07/2019	01:07:58
CS BRASIL FROTAS LTDA	AL00695317	QPR0032	7455-0	09/07/2019	01:38:44
CS BRASIL FROTAS LTDA	AL00695483	QPK2420	7455-0	10/07/2019	23:13:37
CYA VERDE LOGISTICA LTDA - EPP	AL00695495	JVA1657	6050-3	10/07/2019	06:34:02
CYNTIA MARA GONCALVES MACEDO	AL00695070	PFY9463	5673-2	09/07/2019	18:21:40
DAIANE ANDRADE DE MELO	AB01201356	HHV7300	5185-1	09/07/2019	11:08:00
DALKER HELENIO GOMES FONSECA	AH00672057	PWY4053	5185-1	11/07/2019	13:05:00
DALSON FERREIRA VICTOR	AL00695481	EQK9518	6050-3	10/07/2019	22:54:41
DAMIAO DOS SANTOS	AL00694984	DQV8269	6050-3	09/07/2019	07:28:12
DANIEL CARNEIRO TOSTES	AL00695362	QOX9027	7455-0	09/07/2019	13:02:19
DANIEL DE ALMEIDA SILVERIO	AL00695399	GSP8726	7455-0	09/07/2019	16:30:02
DANIEL LEAO REIS	AL00695326	HJO5055	7455-0	09/07/2019	05:48:34
DANIEL OTAVIO DA SILVA	AB01201484	OQO4076	7366-2	11/07/2019	13:17:00
DANIEL SOUZA XAVIER	AH00669921	KKT2263	7633-2	12/07/2019	10:12:00
DANIELE ALMEIDA SALOMAO	AL00695359	PWO1845	7455-0	09/07/2019	12:53:03
DANIELE PEREIRA LOPES SOUZA	AH00666810	HGJ5984	7587-0	12/07/2019	07:07:00
DANIELLE RODRIGUES DOMINGUES	AL00695047	OWX8449	7455-0	09/07/2019	15:58:32
DANIELY ALEXIA MORAIS LESSA	AL00695008	PXA7231	7455-0	09/07/2019	12:00:47
DANIELY ALEXIA MORAIS LESSA	AL00695183	PXA7231	7455-0	09/07/2019	11:59:04
DANILO DINIZ GOMES	AL00695004	QPO5202	7455-0	09/07/2019	10:50:00
DARIO CESAR MARTINS	AL00695064	QOG0284	7455-0	09/07/2019	17:08:53
DAVID HAAS BECATTINI LIMA	AL00695011	QOZ0875	7455-0	09/07/2019	12:26:48
DAYANNA MARA LIMA SILVA	AB01201490	PZU1496	5185-1	11/07/2019	12:08:00
DDM DISTRIBUIDORA LTDA	AH00672120	PUS2016	5460-0	12/07/2019	11:13:00
DEBORA SAGRILLO MURTA SANTOS	AH00671443	PUM6609	5550-0	11/07/2019	09:45:00
DEIVISSON RODRIGUES A PORTELA	AL00695107	GUF8003	7455-0	09/07/2019	02:58:55
DELVIVA DA CONSOLACAO CARVALHO	AL00694944	HKJ0095	7463-0	09/07/2019	00:36:53
DENIS PEREIRA DA ROCHA SANTOS	AH00672579	PZK6534	7587-0	13/07/2019	10:32:00
DENISE RODRIGUES	AH00671752	QOU7954	5541-2	11/07/2019	11:21:00
DEPOSITO CACAMBAS COLORADO LTDA	AB01201492	HKP7506	5185-1	11/07/2019	12:12:00
DESENTOPE SOLUCOES AMBIENTAIS LT	AL00695426	HCU8274	7463-0	10/07/2019	05:10:39
DHARA AGUIAR PETTERSEN DE MOURA	AL00695351	OQY5264	7455-0	09/07/2019	11:57:09
DIEGO LELIS MAIA	AM00352790	KHP7834	6530-0	12/07/2019	19:00:00
DIOGO REZENDE	AL00695236	PYZ6402	7455-0	09/07/2019	18:15:59
DISTRIBUIDORA IRMAOS PASSOS LTDA	AH00671444	HID2603	5550-0	11/07/2019	09:50:00
DJALMA ALVES DE SOUZA	AL00695291	PWQ3032	7455-0	09/07/2019	19:42:01
DJALMA ALVES DO AMARAL	AL00694993	OLX5413	7455-0	09/07/2019	08:44:56
DOMINGOS SAVIO BRANDAO GUIMARAES	AL00695127	GZH7498	7455-0	09/07/2019	06:05:37
DOUGLAS REIS LIMA	AL00695357	GYW1558	7455-0	09/07/2019	12:50:41
DOUGLAS RODRIGUES DE SOUZA	AH00672384	GOV4097	6041-2	12/07/2019	17:01:00
DOUGLAS SALES JARDIM	AH00672063	HOG2140	7587-0	12/07/2019	07:30:00
DOUGLAS SOARES DA SILVA	AL00694952	QUC3569	7463-0	09/07/2019	01:42:22
DURVAL PEREIRA DE SOUZA	AL00695499	GVL3546	7455-0	10/07/2019	13:58:27
ECO TYRE LTDA-ME	AH00671949	PYS7144	5843-4	11/07/2019	13:35:00
EDELSON CAMPOS DO CARMO ME	AH00672117	OLZ4543	7633-1	11/07/2019	15:17:00

"Este documento está **assinado digitalmente** nos termos da Lei Federal 11.419/2006, Medida Provisória 2.200-2/2001, Decreto 1.455/2010 e Portaria XXX. A assinatura digital cumpre a função de associar uma pessoa ou entidade a uma chave pública. Os métodos criptográficos adotados pela Prefeitura de Contagem impedem que a assinatura eletrônica seja falsificada, ou que os dados do documento sejam adulterados, tornando-os invioláveis.
Portanto, encontram-se garantidas, pela assinatura digital, a autenticidade e a inviolabilidade de todos os dados do presente DIÁRIO OFICIAL DE CONTAGEM - MG (doc)." Para outras informações www.contagem.mg.gov.br.

EDELSON CAMPOS DO CARMO ME	AL00695364	OLZ4543	7455-0	09/07/2019	13:10:12
EDER ANTONIO DA SILVA	AM00353230	HEA8610	5460-0	13/07/2019	09:01:00
EDER DUARTE CALDEIRA	AL00695462	QOS8538	7455-0	10/07/2019	15:52:57
EDESIO AGOSTINHO DE MELO	AM00352572	NKW6577	6530-0	06/07/2019	14:52:00
EDGAR ALVES XAVIER BORGES	AL00695136	HHS4365	7455-0	09/07/2019	07:17:58
EDIANE PATRICIA CHAVES	AM00353295	PUA9571	5991-0	11/07/2019	22:57:00
EDIL BARROSO DE OLIVEIRA	AM00354577	PZW4179	6017-1	13/07/2019	22:01:00
EDILIO TOFFOLI & CIA LTDA	AL00695500	MIB9150	6050-3	10/07/2019	15:03:10
EDILSON NATALICIO GOIS	AM00353039	GQL4816	5479-0	11/07/2019	05:15:00
EDIVAL PEREIRA DE ALMEIDA	AM00634842	GVU7305	5550-0	06/07/2019	19:42:00
EDIVANIA DE ASSIS ALVES	AB01201500	HML4631	5185-1	11/07/2019	12:28:00
EDMAR LUCIANO DOS SANTOS	AL00695067	JFZ1763	7455-0	09/07/2019	17:24:01
EDMAR PEREIRA	AH00672186	JWX8237	5568-0	12/07/2019	14:39:00
EDNA ANDRADE DE ABREU ROCHA	AL00695190	PWP9629	7455-0	09/07/2019	12:41:13
EDSON CARLOS FERREIRA DO CARMO	AL00695319	HFG7195	7463-0	09/07/2019	01:46:34
EDUARDO AUGUSTO N DE SOUZA	AH00672489	QBF4515	5738-0	14/07/2019	17:17:00
EDUARDO ROCHA PAIXAO	AL00695468	HJP0900	7463-0	10/07/2019	17:28:16
ELAINE CRISTINA RIBEIRO DA COSTA	AL00695097	PVY7209	7463-0	09/07/2019	00:16:30
ELCILENE C DE ASSUMPCAO EMIDIO	AL00695456	HIP0123	5673-2	10/07/2019	14:28:36
ELCIO AMORIM	AL00695367	KVT3576	7455-0	09/07/2019	13:24:35
ELCIO CELIO MACHOSKI	AL00694998	AFS8252	6050-3	09/07/2019	09:33:54
ELEISON PORTO DE OLIVEIRA	AH00671456	HFR7910	5568-0	11/07/2019	14:05:00
ELEONARDO DA CRUZ RAMALHO	AL00694943	NMB2809	7463-0	09/07/2019	00:27:01
ELIANA LEMES PACHECO BARBOSA	AL00695255	OED3049	7455-0	09/07/2019	21:45:25
ELIAS COSTA PEREIRA	AL00694946	HHN9705	7455-0	09/07/2019	00:48:48
ELIAS IZIDIO	AL00694923	JVJ3601	7455-0	08/07/2019	04:22:05
ELIENE DAS GRACAS DA SILVA	AB01201339	OWO5099	6050-1	11/07/2019	18:15:00
ELINALDO BARBOSA	AL00695261	LQD8521	7455-0	09/07/2019	22:31:00
ELIOMAR AMORIM DOS SANTOS	AL00695445	BWY8984	7455-0	10/07/2019	12:02:21
ELISANGELA HELIODORO RODRIGUES	AH00672188	LPD6345	5568-0	12/07/2019	15:28:00
ELITE PECAS E A P SOLDAGEM LTDA	AH00669923	PXF2392	5738-0	12/07/2019	11:07:00
ELIZABETE SANTOS SILVA	AL00695133	NEU9592	6050-3	09/07/2019	06:47:59
ELIZANGELA CAMPOS	AB01201491	PXV6697	5185-1	11/07/2019	12:10:00
ELIZEU TEOFILO VIEIRA	AL00695043	QMQ4955	7455-0	09/07/2019	15:29:21
ELMA BUENO DOS SANTOS	AH00671452	OLW7049	5550-0	11/07/2019	14:00:00
ELOI DOMINGOS BRAGA	AL00695453	HAY9842	7455-0	10/07/2019	13:42:20
ELOIR RODRIGUES DA CUNHA	AH00671035	LNP9708	5568-0	11/07/2019	14:23:00
EMBRACON LOC DE VEIC LTDA ME	AL00695461	PWF1868	7455-0	10/07/2019	15:51:02
EMERSON MARCOS DOS SANTOS	AL00695239	OWY5432	7455-0	09/07/2019	19:11:16
EMPRESA GONTIJO TRANSPORTES LTDA	AL00695496	OQG1355	5673-2	10/07/2019	07:06:35
ENEIDE MARISTELA DO BONFIM	AH00665001	HGS3681	5568-0	14/07/2019	20:51:00
ENOCH DUARTE	AH00670931	HIK9158	7633-1	11/07/2019	10:42:00
ENY CAMILO DE LERIS	AH00671056	PUD7683	7625-2	11/07/2019	16:50:00
ERCILIO RIBEIRO LELES	AH00671036	GTX4826	5568-0	11/07/2019	14:24:00
ERICA DE CASTRO PINTO	AB01201221	QPG6857	6050-1	06/07/2019	23:50:00
ERIK LEANDRO DO AMARAL	AH00672058	OOG8698	7633-1	11/07/2019	13:08:00
ERISLANE SANTOS BRAGA DE QUEIROZ	AH00671957	JQM1523	5819-6	11/07/2019	15:35:00

"Este documento está **assinado digitalmente** nos termos da Lei Federal 11.419/2006, Medida Provisória 2.200-2/2001, Decreto 1.455/2010 e Portaria XXX. A assinatura digital cumpre a função de associar uma pessoa ou entidade a uma chave pública. Os métodos criptográficos adotados pela Prefeitura de Contagem impedem que a assinatura eletrônica seja falsificada, ou que os dados do documento sejam adulterados, tornando-os invioláveis.
Portanto, encontram-se garantidas, pela assinatura digital, a autenticidade e a inviolabilidade de todos os dados do presente DIÁRIO OFICIAL DE CONTAGEM - MG (doc)." Para outras informações www.contagem.mg.gov.br.

ERISMAR PINTO DA SILVA	AH00671958	PUO9208	5819-6	11/07/2019	15:25:00
ESMERALDINA AP DE CASTRO FALEIRO	AL00695379	OWZ0001	7455-0	09/07/2019	14:46:29
ESTORIL SERRALHEIRA LTDA	AB01201143	GXO8921	6033-0	09/07/2019	10:21:00
EUFRASIO FERREIRA MEDINA	AL00695332	OPM6344	7455-0	09/07/2019	08:55:13
EUSTAQUIO NOGUEIRA SILVERIO	AL00695152	HJK3832	7455-0	09/07/2019	09:53:46
EVERALDO DIAS RIBEIRO	AL00695010	HNU2125	7455-0	09/07/2019	12:23:01
EVERALDO JOSE FERREIRA	AH00671953	OXJ4166	7633-2	11/07/2019	15:21:00
EVERTON PEREIRA DOS SANTOS	AH00669924	PXF6641	5738-0	12/07/2019	11:23:00
EWERTON FERREIRA DE ARAUJO	AL00695057	EWL4698	7455-0	09/07/2019	16:44:10
EXPR REDENCAO TRANSP TUR LTDA	AL00695385	EUX7887	7455-0	09/07/2019	15:09:08
F F D DE OLIVEIRA FRIGORIFICO ME	AH00672481	OPW1607	5550-0	13/07/2019	14:39:00
FABIANA CRISTINA DE OLIVEIRA	AL00694987	GPK7387	7455-0	09/07/2019	08:00:29
FABIO ANTONIO DE SOUZA	AB01201891	HML5680	5185-1	05/07/2019	16:46:00
FABIO HENRIQUE CAMPOS DA SILVA	AH00671955	NXX7613	5819-6	11/07/2019	15:47:00
FABIO HENRIQUE DE AZEVEDO	AL00695027	LME3796	7455-0	09/07/2019	13:41:42
FABIO JUNIOR DA SILVA	AB01201899	PUG9632	5541-1	09/07/2019	11:22:00
FABIO OLIVEIRA SELES	AH00672122	OWT1392	5509-0	12/07/2019	12:08:00
FABIOLA VIEIRA DA SILVA	AL00695296	OWN1125	7455-0	09/07/2019	07:33:47
FABRICA M.DE E E S DENVER SA	AH00671951	QMT9295	5525-0	11/07/2019	14:09:00
FABRICIO AFONSO DE SOUZA	AB01201925	OPU3437	7633-2	08/07/2019	12:54:00
FABRICIO FERREIRA DA SILVA	AL00695167	HLG9854	7455-0	09/07/2019	11:18:25
FACRISMA TRANSPORTADORA LTDA	AH00671205	EMW7459	7625-1	12/07/2019	14:22:00
FC CONST E INCORPORACOES LTDA ME	AL00694996	PXG8833	7455-0	09/07/2019	09:31:38
FCA RENTAL LOC AUTOMOVEIS LTDA	AB01201358	QND6528	7366-2	09/07/2019	18:13:00
FELICIO ARISTOTELES DA SILVA	AH00671761	HIM0487	5541-2	11/07/2019	15:52:00
FELIPE GEOVANE ALVES DA SILVA	AH00671758	PVB0451	5541-4	11/07/2019	15:13:00
FELIPE PEREIRA DOS SANTOS	AH00669938	GSV5292	5550-0	13/07/2019	12:29:00
FELIPE WAGNER REZENDE AGUIAR	AL00695303	GSG2074	7455-0	09/07/2019	10:49:13
FELIX AUTOMOVEIS LTDA	AL00694951	PZS4940	7455-0	09/07/2019	01:02:18
FERNANDA BERTOLLO LIMONGI	AL00695164	OPY0378	7455-0	09/07/2019	11:13:50
FERNANDA DE OLIVEIRA CORREA	AL00695044	HOH6053	7455-0	09/07/2019	15:35:25
FERNANDA EDWIGES DE O PALHARES	AL00695180	OWV5330	7455-0	09/07/2019	11:45:56
FERNANDA FERRA ANDRADE TOLEDO	AL00695026	HIK2899	7455-0	09/07/2019	13:35:45
FERNANDA GOMES PEREIRA ROCHA	AL00695068	HLH6990	5673-2	09/07/2019	17:56:32
FERNANDA JACIARA DA SILVA	AH00672595	HID0932	5185-1	14/07/2019	10:25:00
FERNANDO CESAR ALVIM	AL00695258	QNE3785	6050-3	09/07/2019	22:02:48
FERNANDO CESAR BASTOS	AL00694978	PZH0134	7455-0	09/07/2019	06:44:55
FERNANDO DA SILVA PAULA	AH00670934	HJU5592	6866-1	12/07/2019	08:06:00
FERNANDO MARCIO J TEOTONIO	AH00672276	PXQ8199	7633-2	11/07/2019	08:49:00
FERNANDO SANTOS IGNACCHITI	AL00695092	OQS0500	7455-0	09/07/2019	21:00:46
FERNANDO SERGIO LOPES	AL00695087	NZC4552	7455-0	09/07/2019	09:18:51
FERRASOLDAS COM E REPRESENT LTDA	AL00695028	PWY2535	7455-0	09/07/2019	13:46:17
FLAKAR PNEUS S E COMERCIO LTDA	AH00672123	OMF0848	5550-0	12/07/2019	13:50:00
FLAVIANE LEROY FERNANDES	AH00672064	GYV3488	7587-0	12/07/2019	07:32:00
FLAVIO DOS SANTOS PINTO ME	AL00695463	QNQ2791	7455-0	10/07/2019	15:59:52
FLAVIO F TRANSPORTE DUARTE	AL00695077	HIA5167	6050-3	09/07/2019	21:08:17
FLAVIO OLIVEIRA DA SILVA	AL00695105	LUW4199	7455-0	09/07/2019	02:06:17

"Este documento está **assinado digitalmente** nos termos da Lei Federal 11.419/2006, Medida Provisória 2.200-2/2001, Decreto 1.455/2010 e Portaria XXX. A assinatura digital cumpre a função de associar uma pessoa ou entidade a uma chave pública. Os métodos criptográficos adotados pela Prefeitura de Contagem impedem que a assinatura eletrônica seja falsificada, ou que os dados do documento sejam adulterados, tornando-os invioláveis.
Portanto, encontram-se garantidas, pela assinatura digital, a autenticidade e a inviolabilidade de todos os dados do presente DIÁRIO OFICIAL DE CONTAGEM - MG (doc)." Para outras informações www.contagem.mg.gov.br.

FRANCISCO DARCI PEREIRA	AL00694989	HKO8229	7463-0	09/07/2019	08:21:38
FRANCISCO EUSTAQUIO DE SOUSA	AL00695184	HMC0393	7455-0	09/07/2019	12:11:33
FRANCISCO HELIO RIBEIRO NEVES	AH00672195	HLJ0038	5452-2	13/07/2019	16:40:00
FRANCISCO QUEIROZ DA SILVA	AL00695137	HJG8017	7455-0	09/07/2019	07:48:05
FRANK TAVARES ABREU	AH00669922	NYC4911	5207-0	12/07/2019	11:07:00
FREDERICO LUCCHINI COUTINHO	AL00694975	HHX7715	7455-0	09/07/2019	06:23:08
FREDERICO NOGUEIRA PEREIRA	AL00694981	PWG8764	7455-0	09/07/2019	07:01:06
GABRIEL ARAUJO FERREIRA PINTO	AL00695153	OPD1588	7455-0	09/07/2019	09:57:26
GABRIEL FERNANDO R DE MENEZES	AM00352592	PUH8115	6530-0	06/07/2019	15:10:00
GAO & FILHOS PECUARIA E AGRICULT	AL00695339	PYD4707	7455-0	09/07/2019	10:33:49
GEISIANE PEREIRA DA ROCHA	AH00669918	OOV0943	5819-6	12/07/2019	09:25:00
GERALDA MAGELA SANTOS COSTA	AL00695048	PZU6464	7455-0	09/07/2019	16:01:41
GERALDO ALVES ROCHA	AH00671046	JQZ8456	5550-0	11/07/2019	14:46:00
GERALDO ANTONIO DA C. NOGUEIRA	AL00695143	GQL0804	7455-0	09/07/2019	08:56:32
GERALDO EMIDIO DA SILVA	AL00695123	HED6449	7455-0	09/07/2019	05:49:29
GERALDO FERREIRA DE SOUZA	AH00671766	OQP6981	5568-0	12/07/2019	14:41:00
GERALDO MARCELINO DE OLIVEIRA	AL00695431	HFC5578	7455-0	10/07/2019	06:18:08
GERMANO VICENTE FERREIRA NETO	AL00694982	OWX2936	7455-0	09/07/2019	07:03:45
GETULIO CORREA DA ROCHA LTDA	AL00695465	OWY9560	7455-0	10/07/2019	16:26:57
GETULIO FRANCISCO DA SILVA	AL00695249	GNI1470	7455-0	09/07/2019	21:20:25
GILBERTO ALVES DA SILVA	AL00695076	JPG0494	7455-0	09/07/2019	21:07:58
GILBERTO ALVES DA SILVA	AL00695246	JPG0494	7455-0	09/07/2019	21:00:51
GILBUES LOCADORA DE VEICULOS LTD	AL00695235	OXG3146	7455-0	09/07/2019	17:57:25
GILDAZIO CAMPELO DE ALENCAR	AL00695497	GMB7649	6050-3	10/07/2019	07:58:34
GILMAR BERALDO DE LIMA	AL00695110	HHH1971	7455-0	09/07/2019	05:01:10
GILMAR FRANCISCO DOS SANTOS	AL00694958	CYB4201	7455-0	09/07/2019	03:16:19
GILSON MACHADO NETO	AB01201499	HBL9309	5185-1	11/07/2019	12:24:00
GILSONLEI DA LUZ 75051320678	AL00695288	HFE9264	7455-0	09/07/2019	16:31:55
GINOMAR RIZA	AL00695138	HHK5140	6050-3	09/07/2019	08:30:34
GIORGIO LEONARDO M GOMES	AH00670790	OYA1020	5550-0	11/07/2019	17:53:00
GIRLANE MARIA DA SILVA VIEIRA	AH00672780	OQD5060	5568-0	14/07/2019	20:51:00
GISLEY SOARES DE ARAUJO	AL00695025	HNW8952	5673-2	09/07/2019	13:22:06
GLAUBER BATISTA LIMA SANT ANA	AH00671060	OLW2707	5185-1	11/07/2019	18:35:00
GLEISILENE TEIXEIRA COELHO	AH00672282	ILT9589	5541-1	11/07/2019	11:05:00
GLEISQUELE ROSA ARAUJO ELOY	AL00695173	HFS5129	7455-0	09/07/2019	11:23:35
GLEISQUELE ROSA ARAUJO ELOY	AL00695177	HFS5129	7455-0	09/07/2019	11:30:00
GMC PORTARIA E CONSERVACAO EIREL	AH00672181	PUD9714	5541-2	12/07/2019	10:55:00
GPS TELECOM LTDA	AH00671049	FGG3697	5509-0	11/07/2019	14:55:00
GUILHERME DE OLIVEIRA CAMPOS	AH00672066	QPC2976	7587-0	12/07/2019	07:35:00
GUILHERME LUCAS	AM00467377	HGD0718	5738-0	05/07/2019	22:35:00
GUILHERME MARTINSDA SILVA MAGALHAES	AL00695324	HIZ7706	7463-0	09/07/2019	04:44:46
GUSTAVO GINO REBES MORINI	AL00695400	PXH9344	7455-0	09/07/2019	16:37:17
GUSTAVUS LEMOS RIBEIRO MELO	AL00694979	LMG4209	7455-0	09/07/2019	06:45:58
HAMDAN FILIZZOLA EMPREENDIMENTOS	AL00695168	QQZ9752	7463-0	09/07/2019	11:19:39
HAMDAN FILIZZOLA EMPREENDIMENTOS	AL00695187	QQZ9752	7455-0	09/07/2019	12:30:45
HELIA JAQUELINE ALVES LINCES	AM00352628	HML6145	6050-1	07/07/2019	16:07:00
HELIO DA SILVA FONSECA	AL00694969	HGK0557	7455-0	09/07/2019	05:37:46

"Este documento está **assinado digitalmente** nos termos da Lei Federal 11.419/2006, Medida Provisória 2.200-2/2001, Decreto 1.455/2010 e Portaria XXX. A assinatura digital cumpre a função de associar uma pessoa ou entidade a uma chave pública. Os métodos criptográficos adotados pela Prefeitura de Contagem impedem que a assinatura eletrônica seja falsificada, ou que os dados do documento sejam adulterados, tornando-os invioláveis.
Portanto, encontram-se garantidas, pela assinatura digital, a autenticidade e a inviolabilidade de todos os dados do presente DIÁRIO OFICIAL DE CONTAGEM - MG (doc)." Para outras informações www.contagem.mg.gov.br.

HELIO MARIZECK G OLIVEIRA	AH00671956	PZV7582	5819-6	11/07/2019	15:39:00
HELIO MARIZECK G OLIVEIRA	AH00671961	PZV7582	5207-0	11/07/2019	15:40:00
HELIO MORAES	AL00695441	PWX6637	5673-2	10/07/2019	10:29:50
HELIO SILVEIRA VILACA	AL00695369	PWX3427	7455-0	09/07/2019	13:42:14
HELOISA BARBOSA	AH00670189	PZR1342	5541-3	12/07/2019	19:18:00
HENRIQUE FERNANDES BERNARDO MELO	AL00695208	PWJ5010	7455-0	09/07/2019	14:32:03
HENRIQUE GERALDO DE ABREU	AL00695113	HAG7354	7455-0	09/07/2019	05:12:18
HENRIQUE JONATHAS REIS VIEIRA	AH00670353	GVO3871	5550-0	14/07/2019	11:33:00
HENRIQUE MENDES FERREIRA	AH00671445	PXX3178	5541-3	11/07/2019	10:26:00
HERNANDES FARIAS DA SILVEIRA	AL00694961	BFG3832	7463-0	09/07/2019	04:52:37
HERSIO ANGELO PEDROSA MAGALHAES	AB01201493	QKR1480	5185-1	11/07/2019	12:13:00
HILTON CESAR VIEIRA COSTA	AL00695197	FWO8398	7455-0	09/07/2019	13:15:13
HILTON FELIPE JUNIO R DE MORAES	AL00695475	BJI0696	7455-0	10/07/2019	20:33:44
HIPOLITO PINTO DE SOUSA	AL00695037	QQZ1819	7455-0	09/07/2019	14:49:52
HUDSON AUGUSTO SERVULO	AL00695292	HBB6008	7455-0	09/07/2019	21:37:07
HUDSON EUSTAQUIO LEMOS DE BRITO	AL00695484	PUU1380	7455-0	10/07/2019	23:54:12
IANCA FONSECA SENA	AL00695352	HJO4979	7455-0	09/07/2019	12:11:33
IGOR AMARAL DE SOUZA	AH00671041	FZD0098	5568-0	11/07/2019	14:27:00
IGOR FERNANDES ANDRADE DE SOUZA	AL00695032	HMP1283	7463-0	09/07/2019	14:22:47
IGOR LUCIO DE P MARQUES	AL00694942	HJF9324	7455-0	09/07/2019	00:21:41
ILMA DA COSTA DE BRITO	AH00671455	HNW9114	5550-0	11/07/2019	14:02:00
ILMA PEDROSA DA MATA	AL00695176	PVQ7690	7455-0	09/07/2019	11:25:22
ILSON GOMES JUNIOR	AH00672581	EYB0377	5452-1	13/07/2019	10:44:00
ILSON JOSE FERREIRA	AL00695410	HAB9704	7455-0	09/07/2019	21:05:00
ILTON GOMES DA SILVA	AL00694924	GVI1938	7455-0	08/07/2019	04:23:57
ILVA DE OLIVEIRA	AB01201223	DFN1059	7625-2	07/07/2019	19:44:00
INTERAMERICA SERV LOC V LTDAME	AL00695442	QPZ4322	7455-0	10/07/2019	10:33:42
IOLE MARCOLINO DE ABREU	AH00672193	OPQ2130	5541-1	12/07/2019	12:14:00
IPL INHAUMA AGRO PECUARIA LTDA M	AL00695224	PUE5749	7455-0	09/07/2019	15:49:51
IRACEMA MATIAS AFFONSO	AM00354884	HHV4890	5398-0	11/07/2019	07:10:00
IRACI RODRIGUES DE SOUZA	AH00670185	QNO9918	5550-0	12/07/2019	14:44:00
ISABELA NUNES VIANA	AH00671760	OWO5114	5541-2	11/07/2019	15:43:00
ISAIAS LUIZ DOS SANTOS	AH00668867	PUB2035	5568-0	14/07/2019	17:09:00
ISMAR AMERICO DE SOUZA	AL00695198	HNZ9310	7455-0	09/07/2019	13:32:55
ITALA G V DIAS ME	AH00669932	NER8265	5185-1	13/07/2019	09:06:00
ITAMAR WANDERSON DE MATOS	AH00672381	HHB4057	5452-5	12/07/2019	15:44:00
IVAN FILIPE GOMES SANTOS	AM00352719	OXJ8760	6530-0	07/07/2019	18:50:00
IVANI SOJA FLAVIANO	AL00694910	HKH1376	7455-0	14/07/2019	12:47:33
IVO MORAIS DA SILVA	AM00352668	HHR5630	5738-0	07/07/2019	17:06:00
IVONE DE OLIVEIRA SOUSA	AH00672124	OLZ4872	5550-0	12/07/2019	13:51:00
IZAIR DIAS GOMES	AL00694913	HIM7695	7455-0	14/07/2019	13:07:26
J BORGES TRANSPORTES LTDA	AL00695502	PQA4963	6050-3	10/07/2019	15:49:22
J M P C E IMOBILIARIA EIRELI	AL00695210	DJF3399	7455-0	09/07/2019	14:36:41
J M TRANSPORTES E TERRAPLANAGEM LTDA	AL00695408	OKD4283	7455-0	09/07/2019	20:32:40
J.L.TOZI EMPREEND IMOBIL LTDA	AL00695460	HID2313	7455-0	10/07/2019	15:35:10
J.S.PIMENTA -EPP	AL00695072	HEX5361	7455-0	09/07/2019	19:40:18
JABERSON MARTINS	AL00694991	GLB0830	7455-0	09/07/2019	08:33:56

"Este documento está **assinado digitalmente** nos termos da Lei Federal 11.419/2006, Medida Provisória 2.200-2/2001, Decreto 1.455/2010 e Portaria XXX. A assinatura digital cumpre a função de associar uma pessoa ou entidade a uma chave pública. Os métodos criptográficos adotados pela Prefeitura de Contagem impedem que a assinatura eletrônica seja falsificada, ou que os dados do documento sejam adulterados, tornando-os invioláveis.
Portanto, encontram-se garantidas, pela assinatura digital, a autenticidade e a inviolabilidade de todos os dados do presente DIÁRIO OFICIAL DE CONTAGEM - MG (doc)." Para outras informações www.contagem.mg.gov.br.

JACQUELINE SILVA VALES	AM00352786	HNQ9271	6050-1	12/07/2019	17:02:00
JAIME ARAUJO MESQUITA	AL00695373	OXI5731	7455-0	09/07/2019	14:23:07
JAIRO ARAUJO CASTRO	AB01201485	HGG3466	7366-2	11/07/2019	13:28:00
JAMES ORTIZ SOUZA	AM00353386	LUX5175	5819-4	13/07/2019	21:29:00
JANAINA KROGER BEZERRA	AB01192198	PXD6270	5460-0	05/07/2019	23:02:00
JANE BARBOSA DE AMORIM	AL00695444	GXT2187	7455-0	10/07/2019	11:53:38
JANETE DE SENA MUNIZ	AH00672378	HDW6934	5509-0	12/07/2019	14:53:00
JANICE DE FATIMA GUIMARAES	AB01201222	PYW9091	7625-2	07/07/2019	19:40:00
JCB MOTEL LTDA ME	AL00695338	PXR8821	7455-0	09/07/2019	10:32:19
JEDEAO GOMES RIBEIRO	AL00694974	GWM8800	7455-0	09/07/2019	06:19:42
JESSICA DA SILVA	AL00695268	DET5079	7455-0	09/07/2019	23:37:45
JESSICA DA SILVA	AL00695269	DET5079	7463-0	09/07/2019	23:38:31
JESSICA DA SILVA	AL00695420	DET5079	7455-0	09/07/2019	23:44:23
JESSICA MARTINS DE JESUS	AL00695257	PFK4744	7455-0	09/07/2019	21:52:38
JESUS DE ALMEIDA FILHO	AL00695300	BTR0002	7455-0	09/07/2019	09:36:16
JESUS GONCALVES BENTO	AL00694925	HAE2579	7455-0	08/07/2019	04:57:15
JHONE RODRIGUES DE SOUZA	AL00695061	HKD2353	7455-0	09/07/2019	16:52:17
JOAO ANTONIO DA SILVA	AH00672597	GQU2900	5550-0	14/07/2019	11:28:00
JOAO BATISTA DA SILVA	AH00666809	GYW0200	7587-0	12/07/2019	07:01:00
JOAO BATISTA DA SILVA	AH00672196	HGV0578	5568-0	13/07/2019	15:44:00
JOAO BATISTA DUTRA	AL00695007	QOT4150	7455-0	09/07/2019	11:49:23
JOAO FIRMINO DA SILVA	AH00671449	GXZ0808	5568-0	11/07/2019	10:55:00
JOAO GONCALVES DO N FILHO	AH00672485	GSO4509	5550-0	13/07/2019	17:38:00
JOAO JANUARIO	AH00664991	PUS1708	7625-1	13/07/2019	19:54:00
JOAO LEONARDO SANTANA SOUZA	AL00695101	QOH8958	7455-0	09/07/2019	01:01:27
JOAO MILTON NOGUEIRA	AL00695360	PGS8892	7455-0	09/07/2019	13:01:31
JOAO OLIVEIRA DE ALMEIDA	AL00695321	NAF8754	7455-0	09/07/2019	02:44:56
JOAO PEREIRA DE CARVALHO JUNIOR	AM00352793	OMF3699	5665-0	12/07/2019	18:11:00
JOAO PINHEIRO DE LACERDA	AM00352675	PXJ6791	6530-0	10/07/2019	11:20:00
JOAO PRUDENTE	AL00695126	QNY9412	7455-0	09/07/2019	06:03:45
JOAQUIM LUCIANO DE ARAUJO	AL00695277	HCU1810	7455-0	09/07/2019	09:50:41
JOAQUIM MIGUEL BRAGA	AH00666817	HMI5257	5568-0	12/07/2019	11:29:00
JOHNNY TEODORO DE ALMEIDA	AB01201330	QQZ4562	6017-4	09/07/2019	17:58:00
JONATAS DE SOUZA M FERNANDES	AB01201932	GOW2411	7633-1	13/07/2019	12:15:00
JONATHAS O S E SILVA	AH00671052	HHO9722	5509-0	11/07/2019	15:25:00
JORDANN VINICIUS REIS RIBEIRO	AL00695320	KKF0915	7455-0	09/07/2019	02:02:34
JORGE ASSIS DE SOUSA	AB01201930	HGP4627	7633-1	01/07/2019	15:04:00
JORGE LEONARDO CELIS SALINAS	AL00695160	HGC7325	7455-0	09/07/2019	10:58:16
JOSE ARAUJO SILVA	AH00671061	PYT0662	5568-0	11/07/2019	18:41:00
JOSE AUGUSTO R DE CARVALHO	AM00352802	HFN7468	6050-1	11/07/2019	18:30:00
JOSE BENEVIDES JUNIOR	AH00666812	GVV3395	7587-0	12/07/2019	07:14:00
JOSE CAMILO F DOS ANJOS	AL00694947	CZZ2010	7455-0	09/07/2019	00:50:22
JOSE CARLOS DA SILVA	AH00670347	PVZ3762	5720-0	13/07/2019	06:49:00
JOSE CARLOS FELICIO	AH00671450	OLU1646	5738-0	11/07/2019	11:32:00
JOSE CARLOS NOMINATO DA SILVA	AL00695140	DPB6525	7455-0	09/07/2019	08:36:02
JOSE CARLOS SILVA	AH00671755	HKR0174	5541-2	11/07/2019	11:42:00
JOSE DE FATIMA BARRETO	AH00670354	GQU2009	5550-0	14/07/2019	11:33:00

"Este documento está **assinado digitalmente** nos termos da Lei Federal 11.419/2006, Medida Provisória 2.200-2/2001, Decreto 1.455/2010 e Portaria XXX. A assinatura digital cumpre a função de associar uma pessoa ou entidade a uma chave pública. Os métodos criptográficos adotados pela Prefeitura de Contagem impedem que a assinatura eletrônica seja falsificada, ou que os dados do documento sejam adulterados, tornando-os invioláveis.
Portanto, encontram-se garantidas, pela assinatura digital, a autenticidade e a inviolabilidade de todos os dados do presente DIÁRIO OFICIAL DE CONTAGEM - MG (doc)." Para outras informações www.contagem.mg.gov.br.

JOSE ELMO LOPES	AH00672187	OWS3515	5568-0	12/07/2019	15:30:00
JOSE EUZEBIO GOMES DE JESUS	AL00695135	PZS4907	7455-0	09/07/2019	07:15:06
JOSE GERALDO DE ARAUJO	AL00695459	PYE0430	7455-0	10/07/2019	15:33:07
JOSE GERALDO LUCAS	AL00695333	HAE4304	7455-0	09/07/2019	09:00:18
JOSE GOMES SILVA	AH00672484	NYC8947	7633-1	13/07/2019	17:01:00
JOSE GONCALVES GOMES JUNIOR	AB01201857	HGO8837	7633-2	11/07/2019	07:35:00
JOSE GUMERCINDO	AB01201933	OOZ6162	7633-1	13/07/2019	12:18:00
JOSE IVANILDO DE OLIVEIRA	AL00695034	FTZ7140	7455-0	09/07/2019	14:29:21
JOSE IVANILDO DE OLIVEIRA	AL00695375	FTZ7140	7455-0	09/07/2019	14:27:50
JOSE JOBSON FIGUEREDO DE ARAUJO	AL00695125	FEO9994	7455-0	09/07/2019	06:02:46
JOSE MARIA DE SOUZA PIMENTA	AH00672383	GVQ4160	5452-5	12/07/2019	15:49:00
JOSE PAJEU MOREIRA	AL00695203	HBM5731	7455-0	09/07/2019	14:01:41
JOSE PEDRO DA SILVA	AH00672587	QPS4773	7625-2	13/07/2019	10:51:00
JOSE PINA SANTANA	AL00695341	EDM7582	7463-0	09/07/2019	10:55:25
JOSE RENE ANACLETO DOS SANTOS	AL00695179	HMI3948	7455-0	09/07/2019	11:36:43
JOSE ROBERTO DE SOUZA	AL00695215	GSS4020	7455-0	09/07/2019	15:06:45
JOSE ROBERTO DE SOUZA	AL00695217	GSS4020	7455-0	09/07/2019	15:13:24
JOSE ROBSON RODRIGUES	AH00666813	AZE2198	7587-0	12/07/2019	07:17:00
JOSE SERGIO DA SILVA	AL00695005	HIJ3373	7455-0	09/07/2019	11:42:16
JOSE V DOS SANTOS CPF50253832691	AL00695114	QNX0534	7455-0	09/07/2019	05:12:57
JOSE VENANCIO DE CARVALHO	AH00669927	GWM4152	5568-0	12/07/2019	11:57:00
JOSE VILAR RIBEIRO JUNIOR	AL00694994	HHF8345	7455-0	09/07/2019	09:19:19
JOSHUA VICTOR GULARTE DE SOUZA	AL00694949	PZL6710	7455-0	09/07/2019	01:00:39
JOSUE EDUARDO DIAS	AL00695388	MTW1806	7455-0	09/07/2019	15:15:38
JOSUE LUIZ GONCALVES DE LIMA	AM00353996	GYH6740	6050-1	12/07/2019	17:48:00
JOYCE KELLY DE OLIVEIRA	AH00664998	HKZ1858	5568-0	14/07/2019	20:52:00
JSL S A	AL00694970	FFA2884	7455-0	09/07/2019	05:57:43
JULIANA APARECIDA DE SALES	AL00695234	PZA2553	7463-0	09/07/2019	17:03:12
JULIANA RESENDE NOLA	AH00672477	DCB1265	5460-0	13/07/2019	13:49:00
JULIENE CORREA DA SILVA	AH00669913	KUZ7773	5452-1	12/07/2019	07:50:00
JULIO CESAR BATISTA	AL00695069	GRX9260	5673-2	09/07/2019	18:08:49
JUNIO GUIMARAES	AH00672590	HKO6484	7625-1	13/07/2019	10:51:00
JUNIOR RODRIGUES DE OLIVEIRA	AH00672596	FDN2993	5550-0	14/07/2019	11:24:00
JURANDIR NUNES DA SILVA	AL00695020	QPZ9234	7455-0	09/07/2019	13:02:20
KATIA APARECIDA DOS S G MEDEIROS	AH00670187	GVM5230	5525-0	12/07/2019	14:46:00
KATIA CIONE DE LIMA	AH00671042	PWI8216	5568-0	11/07/2019	14:29:00
KATRYN HOFFMANN DE MELLO	AL00695226	HFW2164	7455-0	09/07/2019	16:02:28
KENNEDI MEDINA DE OLIVEIRA	AL00695089	PUD7878	7455-0	09/07/2019	14:28:58
KENNEDY LUCIANO DE FREITAS	AB01201890	HGP3408	5185-1	05/07/2019	16:43:00
KEYLA DE FREITAS VIANA COUTINHO	AH00669931	NXZ4797	6041-2	13/07/2019	07:29:00
KLEBER CLAYTON IGNACIO	AM00353293	PXD7176	5991-0	05/07/2019	19:48:00
KLEBER DOS SANTOS	AL00695238	QND7869	7455-0	09/07/2019	19:08:35
KSB BOMBAS HIDRAULICAS S A	AH00672067	OWW6079	7587-0	12/07/2019	07:38:00
LABORANALIS LABORATORIO LTDA	AL00695383	PWM2550	7455-0	09/07/2019	14:59:52
LAFAIETE RODRIGUES DE A FILHO	AL00695290	HBQ2989	7455-0	09/07/2019	17:50:01
LEADMEC INDUSTRIA E COMERCIO DE	AL00695216	PWK3013	7455-0	09/07/2019	15:06:48
LEANDRO ALVES DA SILVA	AL00695503	PWM8989	7455-0	10/07/2019	15:59:11

"Este documento está **assinado digitalmente** nos termos da Lei Federal 11.419/2006, Medida Provisória 2.200-2/2001, Decreto 1.455/2010 e Portaria XXX. A assinatura digital cumpre a função de associar uma pessoa ou entidade a uma chave pública. Os métodos criptográficos adotados pela Prefeitura de Contagem impedem que a assinatura eletrônica seja falsificada, ou que os dados do documento sejam adulterados, tornando-os invioláveis.
Portanto, encontram-se garantidas, pela assinatura digital, a autenticidade e a inviolabilidade de todos os dados do presente DIÁRIO OFICIAL DE CONTAGEM - MG (doc)." Para outras informações www.contagem.mg.gov.br.

LEANDRO CAMPOS BRITO	AH00672280	OXI6478	5550-0	11/07/2019	09:49:00
LEANDRO GOMES DA COSTA	AH00671757	HMO4198	7625-1	11/07/2019	15:09:00
LEANDRO LOPES SILVA	AL00694972	HEN0660	7455-0	09/07/2019	06:03:30
LEANDRO OLIVEIRA DA SILVA	AB01201334	HET6436	5568-0	11/07/2019	10:15:00
LEANDRO RICARDO PONTES	AB01201488	HJU7928	5185-1	11/07/2019	12:05:00
LEANDRO WILLIAM FERREIRA	AH00671747	OWU9051	5541-2	11/07/2019	11:06:00
LELIO DE SOUZA XAVIER JUNIOR	AM00352753	OPQ0438	5550-0	13/07/2019	18:50:00
LENIR ANTUNES P DE CARVALHO	AH00672068	PZA6207	5185-1	12/07/2019	10:02:00
LEONARDO ANDRADE OHASI	AL00695144	HSO0771	7455-0	09/07/2019	09:10:53
LEONARDO ANTONIO DE ABREU	AL00695209	HGK0277	7455-0	09/07/2019	14:36:06
LEONARDO DE LIMA FRANCISCO	AL00694938	HGU4396	7455-0	08/07/2019	16:46:55
LEONARDO LUIZ ASSUNCAO	AL00695206	HEQ2098	7455-0	09/07/2019	14:11:51
LEONARDO PINTO DE A. BATISTA	AL00694940	KXX2050	7455-0	09/07/2019	00:11:12
LEONARDO RAMOS BATISTA	AL00695404	HAL4759	7455-0	09/07/2019	17:25:36
LEONARDO SANTOS RAMALHO	AH00671039	GVR7662	5568-0	11/07/2019	14:27:00
LEONARDO SILVA FERNANDES	AB01201896	HDD2882	5185-1	06/07/2019	13:05:00
LEONARDO SILVA FERNANDES	AB01201897	HDD2882	5878-0	06/07/2019	13:05:00
LEONARDO SILVA FERNANDES	AB01201898	HDD2882	5843-4	06/07/2019	13:05:00
LEONARDO YANSEN GUIMARAES	AL00695188	PVD3873	7455-0	09/07/2019	12:33:53
LEONIDAS JOSE AMARO	AL00695122	FJD4466	7455-0	09/07/2019	05:49:22
LIDER FRIOS ARM GERAIS LTDA	AL00695091	HBZ5298	7455-0	09/07/2019	16:35:39
LIDIANE DE JESUS REIS TERRINHA	AL00694956	HJK0627	7455-0	09/07/2019	02:35:37
LILIAN VIEIRA SPEZIALI	AL00695158	QPB4817	7455-0	09/07/2019	10:25:38
LILIAN VIVIANE BARCELOS ROCHA	AL00695241	QOM3082	7455-0	09/07/2019	19:56:48
LIMA E PERGHER INDUSTRIA E COMER	AL00694995	QQM3349	7455-0	09/07/2019	09:26:14
LIVIO BICALHO DE SOUZA	AH00671045	QMU5208	5550-0	11/07/2019	14:43:00
LOCADORA DE VEIC.LIDERANCA EIREL	AL00695471	QQH5123	5673-2	10/07/2019	18:41:23
LOCALIZA FLEET S/A	AL00695063	QQW6512	7455-0	09/07/2019	17:01:14
LOCALIZA FLEET S/A	AL00695151	QOG9347	7455-0	09/07/2019	09:50:06
LOCALIZA RENT A CAR S.A.	AH00671055	QQW3095	5541-4	11/07/2019	16:00:00
LOCALIZA RENT A CAR S.A.	AH00672277	QUA7128	7633-2	11/07/2019	09:11:00
LOCALIZA RENT A CAR S.A.	AL00694955	QQI9733	7455-0	09/07/2019	02:13:14
LOCALIZA RENT A CAR S.A.	AL00695022	QPI9987	7455-0	09/07/2019	13:10:15
LOCALIZA RENT A CAR S.A.	AL00695040	QQG4609	7455-0	09/07/2019	15:18:35
LOCALIZA RENT A CAR S.A.	AL00695042	QOC8109	7455-0	09/07/2019	15:28:21
LOCALIZA RENT A CAR S.A.	AL00695242	QQX5921	7455-0	09/07/2019	20:14:01
LOCALIZA RENT A CAR S.A.	AL00695264	QPZ9550	7455-0	09/07/2019	23:14:21
LOCALIZA RENT A CAR S.A.	AL00695329	QPC3716	7455-0	09/07/2019	08:21:03
LOCALIZA RENT A CAR S.A.	AL00695391	QPD0182	7455-0	09/07/2019	15:34:50
LOCALIZA RENT A CAR S.A.	AM00352715	QOU2234	6050-1	05/07/2019	13:03:00
LOCALIZA RENT A CAR S.A.	AM00352797	QPR1403	5665-0	12/07/2019	20:23:00
LOCOMP LTDA	AB01201489	HDA6658	5185-1	11/07/2019	12:07:00
LOGICE LOGISTICA EIRELI	AL00695030	HOA7811	7455-0	09/07/2019	13:50:04
LOKAMIG RENT A CAR LTDA	AL00694960	QQJ0038	7463-0	09/07/2019	04:15:04
LORD DISTRIB DE RACOES EIRELI	AL00695171	QPH7711	7455-0	09/07/2019	11:21:40
LORENA DANIELLE FERNANDES COSTA	AM00352627	PYF4020	6050-1	07/07/2019	16:07:00
LOTUS PART E EMPREND IMOB S A	AL00695054	PXR4494	7455-0	09/07/2019	16:34:11

"Este documento está **assinado digitalmente** nos termos da Lei Federal 11.419/2006, Medida Provisória 2.200-2/2001, Decreto 1.455/2010 e Portaria XXX. A assinatura digital cumpre a função de associar uma pessoa ou entidade a uma chave pública. Os métodos criptográficos adotados pela Prefeitura de Contagem impedem que a assinatura eletrônica seja falsificada, ou que os dados do documento sejam adulterados, tornando-os invioláveis.
Portanto, encontram-se garantidas, pela assinatura digital, a autenticidade e a inviolabilidade de todos os dados do presente DIÁRIO OFICIAL DE CONTAGEM - MG (doc)." Para outras informações www.contagem.mg.gov.br.

LOURDES APARECIDA MOREIRA DE OLI	AH00672279	PXL7142	5843-3	11/07/2019	09:30:00
LOURDES ARAUJO DA SILVA	AL00695307	HNQ9723	7455-0	09/07/2019	16:13:19
LOURIVAL APARECIDO SOARES SILVA	AL00695312	EPR7630	7455-0	09/07/2019	00:02:43
LUANA GONCALVES DA SILVA	AH00669930	PVX1178	6041-2	13/07/2019	06:58:00
LUCAS DE ANDRADE OLIVEIRA	AH00672119	HDR9323	5509-0	12/07/2019	09:48:00
LUCAS DE MELO FORTUNATO	AH00668828	GKS7865	5185-1	12/07/2019	16:05:00
LUCAS FRAGA DE ALMEIDA	AH00672061	HAO5101	7587-0	12/07/2019	07:22:00
LUCAS ROSA DE ABREU	AL00695403	QPG2356	7455-0	09/07/2019	16:55:00
LUCIANA MARTINS DA SILVA VIANA	AB01201895	DRJ7673	5185-1	05/07/2019	16:54:00
LUCIANA PATRICIA COELHO FERREIRA	AH00672275	OQB1737	5452-2	11/07/2019	06:58:00
LUCIANA SANDRA DE SOUZA	AM00250342	PUC8340	5738-0	05/07/2019	22:23:00
LUCIANE ANDREO RIBEIRO	AL00694980	QOD7345	7455-0	09/07/2019	06:56:38
LUCIANO AUGUSTO ASSIS	AL00695260	QUA6394	7455-0	09/07/2019	22:21:08
LUCIANO DA CONCEICAO CABRAL	AM00352787	HEJ8151	6050-1	12/07/2019	17:13:00
LUCIANO SCHNEIDER DE OLIVEIRA	AL00695294	HLX2417	7455-0	09/07/2019	23:14:31
LUCIANO SILVA GOMES	AH00672486	HAO2486	5550-0	13/07/2019	17:42:00
LUCIENE LUIZ DA SILVA	AL00695244	HLG9268	7455-0	09/07/2019	20:25:54
LUCIENE PEREIRA DA SILVA	AL00695313	QPC1418	7463-0	09/07/2019	00:07:51
LUCILENE FERREIRA DE AZEVEDO	AL00695293	PVU2391	7455-0	09/07/2019	21:37:14
LUCIMARIO NOVAIS DE OLIVEIRA	AL00695504	DUP0177	7455-0	10/07/2019	18:53:57
LUCIMARY FERREIRA REIS	AL00695429	PZF8524	6050-3	10/07/2019	05:44:09
LUIS FABIANO SIERRA JUNIOR	AL00695131	EBC7444	7455-0	09/07/2019	06:46:22
LUIZ APARECIDO	AB01201929	HAM2653	7633-1	10/07/2019	15:12:00
LUIZ CARLOS NERES DA SILVA	AH00672182	HBQ8688	5541-2	12/07/2019	10:55:00
LUIZ COELHO BARBOSA	AL00694934	QPV2000	7455-0	08/07/2019	11:41:29
LUIZ FLAVIO ROCHA SILVA	AB01201331	HDK8430	7366-2	11/07/2019	09:47:00
LUIZ HENRIQUE DEODATO	AM00353364	GZT5941	5550-0	12/07/2019	08:20:00
LUIZ VIANA TRANSPORTES LTDA	AL00695166	GCS7819	7455-0	09/07/2019	11:17:26
LUZILEIDE MARIA ALVES COSTA	AL00695412	PES6018	7455-0	09/07/2019	22:03:39
M M RENTA CAR LTDA	AH00670186	QQU9220	5525-0	12/07/2019	14:46:00
M M RENTA CAR LTDA	AL00695056	PYV4316	7455-0	09/07/2019	16:38:05
MAIKON TULIO CALAIS OHASI	AL00694988	HGR1111	7455-0	09/07/2019	08:18:37
MAIZA SILVA DE SOUZA	AL00695000	FAJ2795	7463-0	09/07/2019	09:56:39
MAKS DA SILVA DE MACEDO	AL00695378	HBS9119	7455-0	09/07/2019	14:45:38
MALINE TRANSPORTES RODOVIARIOS LTDA - EP	AL00695354	BAV8773	7455-0	09/07/2019	12:17:47
MANACA VEICULOS LTDA	AL00695003	OQK6404	7455-0	09/07/2019	10:35:36
MANASSES VIEIRA DA CUNHA	AL00695418	JUQ0374	7463-0	09/07/2019	23:07:59
MAQUICELIO MOREIRA FONSECA	AL00695146	GSM2203	7455-0	09/07/2019	09:33:00
MARCELA MAIA FERREIRA C FERNAL	AL00695175	QUF5173	7455-0	09/07/2019	11:25:07
MARCELO ATAIDES CONSTRUCOES LTDA	AL00695169	FCY5323	7455-0	09/07/2019	11:21:11
MARCELO BORGES FERREIRA	AB01201043	HFO9090	5185-1	11/07/2019	12:40:00
MARCELO FERREIRA DA SILVA ME	AH00670789	HJC1443	5550-0	11/07/2019	17:54:00
MARCELO GOMES RODRIGUES	AL00695451	GYO7261	5673-2	10/07/2019	12:57:54
MARCELO LOPES AMARAL	AB01201481	GSY9600	5452-1	11/07/2019	10:58:00
MARCELO MACENA DA SILVA	AL00695414	FKX9258	7455-0	09/07/2019	22:20:55
MARCELO MODESTO SANTOS	AL00695247	EAR7579	7455-0	09/07/2019	21:01:24
MARCIA APARECIDA ROCHA MEDEIROS	AL00695372	NXY6201	7455-0	09/07/2019	13:54:17

"Este documento está **assinado digitalmente** nos termos da Lei Federal 11.419/2006, Medida Provisória 2.200-2/2001, Decreto 1.455/2010 e Portaria XXX. A assinatura digital cumpre a função de associar uma pessoa ou entidade a uma chave pública. Os métodos criptográficos adotados pela Prefeitura de Contagem impedem que a assinatura eletrônica seja falsificada, ou que os dados do documento sejam adulterados, tornando-os invioláveis.
Portanto, encontram-se garantidas, pela assinatura digital, a autenticidade e a inviolabilidade de todos os dados do presente DIÁRIO OFICIAL DE CONTAGEM - MG (doc)." Para outras informações www.contagem.mg.gov.br.

MARCIA JANAINA DA SILVA LAGE	AL00695458	GPY2040	7471-0	10/07/2019	15:30:44
MARCIANA SOARES MARTINS	AH00670929	PZA7704	5452-1	11/07/2019	09:32:00
MARCILENE APARECIDA C VIMEIRO	AL00694905	HDW4539	7463-0	14/07/2019	04:42:40
MARCILENE DE JESUS COELHO MENDES	AB01201352	GVR6667	5185-1	09/07/2019	10:28:00
MARCIO E DE REZENDE JUNIOR	AL00694929	PXN6862	7455-0	08/07/2019	08:37:59
MARCIO ELIAS DE CASTRO	AL00695336	HBZ6537	7455-0	09/07/2019	10:04:52
MARCIO LUIS ROSA	AH00671764	HEE7822	5568-0	12/07/2019	14:23:00
MARCIO LUIS ROSA	AH00671765	HEE7822	5568-0	12/07/2019	14:27:00
MARCIO SOARES DA SILVA	AH00672583	PVB3260	5720-0	13/07/2019	12:13:00
MARCIO SOARES DA SILVA	AH00672584	PVB3260	6068-1	13/07/2019	12:13:00
MARCO ANTONIO DE ASSIS	AH00672483	HMV1105	5452-1	13/07/2019	16:55:00
MARCO AURELIO MARTINS LINHARES	AB01201328	PVN4616	5738-0	09/07/2019	11:21:00
MARCO MIRANDA DA SILVA	AL00695098	HEL6327	7463-0	09/07/2019	00:34:50
MARCOS ALEXANDRE CHAVES CHISTE COSTA	AL00695310	OOV1301	7455-0	09/07/2019	22:03:41
MARCOS ANTONIO GRANDI DE SOUZA	AL00695182	HDJ5512	7455-0	09/07/2019	11:57:43
MARCOS ANTONIO PIANTA	AL00695273	OLV3057	7455-0	09/07/2019	23:56:49
MARCOS DANILO MENDES DA SILVA	AH00669933	OWS2331	6041-2	13/07/2019	09:17:00
MARCOS DANILO MENDES DA SILVA	AH00669934	OWS2331	6050-1	13/07/2019	09:16:00
MARCOS MACEDO DE ALMEIDA	AL00694954	EPO7149	7455-0	09/07/2019	02:08:21
MARCOS NEPOMUCENO GONCALVES	AL00695075	HLC0615	7455-0	09/07/2019	20:26:14
MARCOS PAULO GONTIJO SOARES	AH00672376	PUK1972	5550-0	11/07/2019	18:45:00
MARCUS RAFAEL GONCALVES DE SOUZA	AL00695411	CYV8595	7455-0	09/07/2019	21:28:03
MARCUS VINICIUS DO CARMO	AM00619259	QNQ7067	5452-1	05/07/2019	13:00:00
MARDENY MARIA BARBOSA DE MORAES	AL00695252	HIC1460	7455-0	09/07/2019	21:36:39
MARIA ANGELICA ALVES DE SOUZA	AL00695335	PVM6216	7455-0	09/07/2019	09:50:13
MARIA APARECIDA ALVES TORRES	AH00669943	GKT2360	5550-0	14/07/2019	11:32:00
MARIA APARECIDA DA SILVA	AB01201041	HAY7736	5185-1	11/07/2019	12:04:00
MARIA BEATRIZ DRAGER	AL00695233	QMV9394	7455-0	09/07/2019	17:02:53
MARIA BERNADETE DE SOUSA	AH00672125	HAE2488	5550-0	12/07/2019	13:53:00
MARIA CARMEN FURTADO MEINBERG	AL00695227	HHT4478	7455-0	09/07/2019	16:05:37
MARIA CELESTE MARTINS S. BORGES	AL00695161	FJY9823	7455-0	09/07/2019	11:04:19
MARIA CELIA FERNANDES FERREIRA	AL00695218	QOT9977	7455-0	09/07/2019	15:22:01
MARIA CELIA RODRIGUES DOS SANTOS	AL00695433	OWM8381	7463-0	10/07/2019	06:30:20
MARIA DA GLORIA SABINO	AL00695130	OPX4297	7455-0	09/07/2019	06:34:11
MARIA DALVA SANTOS GOMES	AH00672180	PVL3262	5541-2	12/07/2019	10:42:00
MARIA DAS DORES GOMES	AH00672116	OMF5030	5568-0	11/07/2019	14:23:00
MARIA DAS GRACAS DE ASSIS NEIVA	AH00672121	HNM0157	5509-0	12/07/2019	12:05:00
MARIA DAS GRACAS DELESPORTE	AL00695501	OOZ1623	6050-3	10/07/2019	15:38:22
MARIA DAS GRACAS DO S GRANDE	AH00670935	HBJ0027	5738-0	12/07/2019	09:12:00
MARIA DE FATIMA DA SILVA	AH00670930	LLS2848	7633-1	11/07/2019	10:30:00
MARIA DE FATIMA FERREIRA	AB01201351	HKZ7157	5185-1	09/07/2019	10:26:00
MARIA DO CARMO OLIVEIRA	AL00694932	OLP9220	7455-0	08/07/2019	10:44:48
MARIA EMILCE COELIS GOMIDES	AL00695221	GUL5602	7455-0	09/07/2019	15:45:55
MARIA IDALIA DE ARAUJO BARBOSA	AL00695196	HCU8043	7455-0	09/07/2019	13:11:12
MARIA JOSE DOS SANTOS	AB01201894	JOI9135	5185-1	05/07/2019	16:53:00
MARIA JOSE MARTINS	AL00695104	LKY2105	7455-0	09/07/2019	01:22:15
MARIA JOSE SILVA PEDROSA	AL00694999	GXZ5564	7455-0	09/07/2019	09:52:00

"Este documento está **assinado digitalmente** nos termos da Lei Federal 11.419/2006, Medida Provisória 2.200-2/2001, Decreto 1.455/2010 e Portaria XXX. A assinatura digital cumpre a função de associar uma pessoa ou entidade a uma chave pública. Os métodos criptográficos adotados pela Prefeitura de Contagem impedem que a assinatura eletrônica seja falsificada, ou que os dados do documento sejam adulterados, tornando-os invioláveis.
Portanto, encontram-se garantidas, pela assinatura digital, a autenticidade e a inviolabilidade de todos os dados do presente DIÁRIO OFICIAL DE CONTAGEM - MG (doc)." Para outras informações www.contagem.mg.gov.br.

MARIA LOURDES SILVA DE MACEDO	AH00671453	OWJ1078	5550-0	11/07/2019	14:02:00
MARIA LUCIA FERNANDES DE SOUSA	AL00695405	HCH7721	7455-0	09/07/2019	17:29:19
MARIA MAILDES DE LIMA	AL00695398	KRT8511	7455-0	09/07/2019	16:29:06
MARIA MERCES ANDRADE	AL00695470	HJX8489	7455-0	10/07/2019	17:38:51
MARIA VERA DA SILVA	AL00695349	PVG8994	7455-0	09/07/2019	11:38:29
MARILETE ALVES MARTINS	AL00695448	HML8454	7455-0	10/07/2019	12:45:35
MARILIA ATHAYDE MENDES ME	AH00672183	PCJ4392	5541-2	12/07/2019	10:56:00
MARILIA FLOR DE MAIO DA SILVA	AM00352752	HEJ0119	5550-0	13/07/2019	14:50:00
MARILUCIA NASCIMENTO SOARES	AB01201355	HIJ4150	5185-1	09/07/2019	11:10:00
MARINA AMBROSIO PEREIRA	AH00672056	GUF3839	5185-1	11/07/2019	13:04:00
MARINEZ ALVES MELO	AL00695434	NYU3939	7455-0	10/07/2019	07:25:16
MARINEZ MACHADO BARRA DE ARAUJO	AL00695437	OWT2308	7455-0	10/07/2019	09:14:17
MARIO DOUGLAS VIANA DE FARIA	AH00670786	HBR3932	5452-2	11/07/2019	14:01:00
MARIO DOUGLAS VIANA DE FARIA	AH00670787	HBR3932	7293-0	11/07/2019	14:01:00
MARIO LOPES CASSEMIRO	AM00465798	GKU1683	7315-0	07/07/2019	16:39:00
MARIO LOPES VIEIRA JUNIOR	AM00352594	OEN0100	6530-0	06/07/2019	15:16:00
MARLENE BARROS ARMOND MAIA	AH00672130	HEF7074	5568-0	12/07/2019	15:26:00
MARLON LISBOA PINTO	AL00695015	AXF1805	7455-0	09/07/2019	12:36:36
MARLUCIA ILZANI DE LIMA O PINTO	AH00672589	GZV7821	7625-1	13/07/2019	10:49:00
MATEUS HENRIQUE R DE PAIVA	AB01201497	HOJ3692	5185-1	11/07/2019	12:16:00
MATHEUS DOS SANTOS RODRIGUES	AL00695103	NXZ4137	7455-0	09/07/2019	01:10:11
MATHEUS DOS SANTOS RODRIGUES	AL00695316	NXZ4137	7455-0	09/07/2019	01:26:18
MAURICIO CANGUCU PEREIRA	AL00695494	PUE5197	6050-3	10/07/2019	05:48:31
MAURIZIO JOSE PEREIRA	AL00695416	GBV9496	7455-0	09/07/2019	22:47:04
MAXSANDRO SOUZA DOS SANTOS	AL00695116	NPO3755	7455-0	09/07/2019	05:17:06
MAXXFOM LTDA ME	AL00695031	HNZ1552	5673-2	09/07/2019	14:01:13
MAYK ROBERTH ALMEIDA DA SILVA	AH00671034	HCL2490	5568-0	11/07/2019	14:23:00
MC MARCELO CAMINHOES LTDA	AL00695387	HGZ6806	7455-0	09/07/2019	15:15:04
MCAL TREIN E E EMPRESARIAIS LTDA	AL00695301	QPK1711	7455-0	09/07/2019	09:54:05
MEG YOCONDA XAVIER	AH00671759	HJX0462	5738-0	11/07/2019	15:15:00
MENOTI VILAS BOAS ANDREOTTI	AL00695386	PYL9519	7455-0	09/07/2019	15:14:15
MESO TELE. E SISTEMAS LTDA	AH00672582	KVX4703	5452-1	13/07/2019	10:45:00
MICHEL DOUGLAS CAMPOS SILVA	AM00465846	GLJ2274	6050-1	07/07/2019	08:45:00
MICHEL JORGE DOS REIS	AH00671044	HIU2068	5568-0	11/07/2019	14:30:00
MICHEL MORAIS CORSINO	AH00672112	OPN0282	5568-0	11/07/2019	14:08:00
MICHELLE CLAUDIA DA SILVA AZEVED	AL00695251	HJV4489	7455-0	09/07/2019	21:35:59
MICHELLE CLAUDIA DA SILVA AZEVED	AL00695253	HJV4489	7463-0	09/07/2019	21:36:39
MINAS DIET LIGHT DISTRIB. LTDA	AL00695145	PWA5752	7455-0	09/07/2019	09:23:30
MINAS EQUIP LOC CONSTRUCOES LTDA	AL00695409	LPD1116	7455-0	09/07/2019	21:02:58
MIRIAM ALVES DE ARAGAO AVELAR	AH00672111	HJK9527	5550-0	11/07/2019	14:02:00
MOACIR ALVES DUARTE	AL00695295	GKT2932	7455-0	09/07/2019	01:45:39
MOISES DOURADO DOS SANTOS	AL00694948	JGF2904	7455-0	09/07/2019	00:51:27
MONICA APARECIDA LADEIRA GARRIDO	AL00695019	OLW4766	7455-0	09/07/2019	12:52:37
MONICA EULALIA DE SOUZA	AH00672588	HAO7056	7625-2	13/07/2019	10:51:00
MONICA MARIA RODRIGUES	AL00695476	QPZ0024	7455-0	10/07/2019	20:48:50
MONICA MARIA RODRIGUES	AL00695479	QPZ0024	7455-0	10/07/2019	21:53:31
MOVIDA LOCACAO DE VEICULOS S.A	AB01201141	QQA1507	5673-1	09/07/2019	08:03:00

"Este documento está **assinado digitalmente** nos termos da Lei Federal 11.419/2006, Medida Provisória 2.200-2/2001, Decreto 1.455/2010 e Portaria XXX. A assinatura digital cumpre a função de associar uma pessoa ou entidade a uma chave pública. Os métodos criptográficos adotados pela Prefeitura de Contagem impedem que a assinatura eletrônica seja falsificada, ou que os dados do documento sejam adulterados, tornando-os invioláveis.
Portanto, encontram-se garantidas, pela assinatura digital, a autenticidade e a inviolabilidade de todos os dados do presente DIÁRIO OFICIAL DE CONTAGEM - MG (doc)." Para outras informações www.contagem.mg.gov.br.

MOVIDA LOCACAO DE VEICULOS S.A	AB01201498	PXP0995	5185-1	11/07/2019	12:22:00
MOVIDA LOCACAO DE VEICULOS S.A	AH00662070	QQD8677	6050-2	12/07/2019	13:00:00
MOVIDA LOCACAO DE VEICULOS S.A	AL00695035	QPL2251	7455-0	09/07/2019	14:32:06
MOVIDA LOCACAO DE VEICULOS S.A	AL00695039	QQW6005	7455-0	09/07/2019	15:14:22
MOVIDA LOCACAO DE VEICULOS S.A	AL00695478	PXK7179	6050-3	10/07/2019	21:40:14
MR CAR LTDA ME	AL00695302	NWC3627	7455-0	09/07/2019	10:14:55
MULTFLUXO LTDA	AL00695334	HNE7983	7455-0	09/07/2019	09:43:21
MUNICIPIO DE SANTO ANTONIO DO AM	AL00695052	QPO5704	7455-0	09/07/2019	16:22:44
NAIR DA PENHA ROCHA	AM00619260	PZI0820	5452-1	05/07/2019	13:00:00
NATALIA MARIA GOMES DE SOUZA	AL00694992	PXC6383	7455-0	09/07/2019	08:39:36
NAYARA BELO PEREIRA S PEIXOTO	AH00669937	PXD4992	7633-2	13/07/2019	12:14:00
NAYARA PRISCILLA NUNES	AL00694963	JJU8040	7455-0	09/07/2019	05:05:42
NEANDER RIBEIRO FRANCA	AL00694935	PXP0694	7455-0	08/07/2019	12:11:43
NEIDE SUELI SOUZA	AL00695230	PVM9175	7455-0	09/07/2019	16:51:41
NEIVA TERESINHA AMADOR SIGALES	AL00694936	HFW4785	7455-0	08/07/2019	14:01:46
NEWLOC LOC DE VEICULOS EIRELI	AH00672278	QNG2183	7633-2	11/07/2019	09:19:00
NEYLA FABIANE S.SANTOS DE ASSIS	AL00695124	PWS7131	7455-0	09/07/2019	05:58:41
NICEIA LOPES SIQUEIRA SOL	AH00669925	OWU5698	5738-0	12/07/2019	11:11:00
NICEIA LOPES SIQUEIRA SOL	AH00669926	OWU5698	5185-1	12/07/2019	11:11:00
NILSON AMARAL DE FREITAS	AL00695449	PXT7499	7455-0	10/07/2019	12:51:50
NILTON CEZAR BEMFICA	AL00695272	FWB2231	7455-0	09/07/2019	23:53:40
NIUDINEY DA SILVA BRITO CRUZ	AL00695232	ALU5665	7455-0	09/07/2019	16:59:47
NIURIA DAS DORES SILVEIRA SANTOS	AH00671048	PVC7422	5509-0	11/07/2019	14:54:00
NIVALDA VIANA DA SILVA	AL00695245	FFP1933	7463-0	09/07/2019	20:31:58
NOEME RIBEIRO DE CARVALHO	AL00694926	GYM2293	6050-3	08/07/2019	05:04:59
NOEMIA JOSE PESTANA SANTA ROSA	AL00695186	DLU7640	7455-0	09/07/2019	12:22:45
NORMA SUELI DE AGUIAR	AL00695438	OLS0572	7471-0	10/07/2019	09:18:51
OMAR CAETANO DE MARINS	AL00695157	GKT0242	7455-0	09/07/2019	10:19:56
OSMAR PEREIRA DE OLIVEIRA	AL00694983	OPX7567	7455-0	09/07/2019	07:11:52
OTAIR BISPO DOS SANTOS	AL00695085	OPC8403	7455-0	09/07/2019	07:00:52
PABLO ANTONIO GONCALVES PEREIRA	AL00695084	HDQ0003	7455-0	09/07/2019	23:33:21
PABLO ANTONIO GONCALVES PEREIRA	AL00695267	HDQ0003	7455-0	09/07/2019	23:33:06
PABLO ESTACIO GUIMARAES	AL00695074	FAY2692	7455-0	09/07/2019	20:07:18
PAD E CONF MEDEIROS COSTA LTDA	AB01200766	HFC6789	5185-1	12/07/2019	11:26:00
PAR TRANSPORTES E LOGISTICA LTDA	AL00694950	ODR3772	7455-0	09/07/2019	01:01:12
PATRICIA APARECIDA DE A FERREIRA	AH00670933	PXN3858	7633-1	12/07/2019	07:37:00
PATRICIA DE OLIVEIRA SANTOS	AL00695199	NCS0363	7463-0	09/07/2019	13:45:09
PATRICIA MARCIA SCHIARA	AH00672062	GZH9702	7587-0	12/07/2019	07:27:00
PATRICIA OLIVEIRA COSTA	AH00671037	HJN2622	5568-0	11/07/2019	14:26:00
PATRICIA PEREIRA SANTOS	AH00671754	HFN6936	5541-2	11/07/2019	11:29:00
PATRICK LOPES	AH00669939	HBY4909	5185-1	13/07/2019	13:21:00
PAULA RODRIGUES MEDEIROS	AH00672060	GTG8677	5185-1	11/07/2019	13:14:00
PAULO ALBERTO VIEIRA JUNIOR	AL00695156	JNJ3024	7455-0	09/07/2019	10:15:50
PAULO HENRIQUE DO NASCIMENTO	AM00352740	PUQ0468	5738-0	05/07/2019	10:30:00
PAULO HENRIQUE O A DE OLIVEIRA	AM00352798	OLX3170	5622-2	12/07/2019	21:44:00
PAULO LUCAS DO NASCIMENTO	AH00672118	HNG7308	5568-0	12/07/2019	09:20:00
PAULO NEVES PINTO	AH00672379	HDF7013	5509-0	12/07/2019	14:56:00

"Este documento está **assinado digitalmente** nos termos da Lei Federal 11.419/2006, Medida Provisória 2.200-2/2001, Decreto 1.455/2010 e Portaria XXX. A assinatura digital cumpre a função de associar uma pessoa ou entidade a uma chave pública. Os métodos criptográficos adotados pela Prefeitura de Contagem impedem que a assinatura eletrônica seja falsificada, ou que os dados do documento sejam adulterados, tornando-os invioláveis.
Portanto, encontram-se garantidas, pela assinatura digital, a autenticidade e a inviolabilidade de todos os dados do presente DIÁRIO OFICIAL DE CONTAGEM - MG (doc)." Para outras informações www.contagem.mg.gov.br.

PAULO PEREIRA VIEIRA	AL00695297	OQE3117	7455-0	09/07/2019	08:01:54
PAULO ROBERTO ALMEIDA	AH00669940	PYA8791	7633-1	13/07/2019	13:22:00
PAULO ROBERTO ELIAS	AL00694964	EAF8580	7455-0	09/07/2019	05:07:35
PAULO ROBERTO SILVA	AL00695112	PER6178	6050-3	09/07/2019	05:09:55
PAULO ROGERIO LAGE	AM00352794	HMA7068	6050-1	12/07/2019	19:25:00
PAULO SANTOS PEREIRA	AM00619258	GYA3215	5452-1	05/07/2019	13:00:00
PAULO SERGIO BARBOSA	AL00695118	GKK7727	7455-0	09/07/2019	05:26:51
PAULO SERGIO JOANES	AB01201337	PUF2078	5568-0	11/07/2019	10:15:00
PEDRO HENRIQUE DE SOUZA LIMA	AH00670351	QQL9026	5452-1	14/07/2019	11:35:00
PEDRO HENRIQUE GOMES E COSTA	AH00669928	HJO0064	7633-2	12/07/2019	12:04:00
PEDRO TAVARES DIAS	AL00695389	HFC1086	7455-0	09/07/2019	15:31:21
PETERSON DOS REIS FERNANDES	AM00352626	HOF1918	6050-1	09/07/2019	18:42:00
PHELLIPE RODRIGUES REZENDE	AH00671057	KDR1031	5452-1	11/07/2019	17:00:00
PHILIP JOSE OLIVEIRA DE FREITAS	AH00672126	HKJ4561	5550-0	12/07/2019	14:05:00
PHILIPPE ALVES OLIVEIRA DE PAULA	AL00695050	PYV0617	7455-0	09/07/2019	16:07:14
PIMENTEL G C E,P E E EIRELI	AL00695142	PPD9652	7455-0	09/07/2019	08:53:42
PIMENTEL G C E,P E E EIRELI	AL00695498	PPD9652	7455-0	10/07/2019	08:45:47
PITAGORAS AUGUSTO DE OLIVEIRA	AL00695345	ETC5526	7455-0	09/07/2019	11:05:28
POLICIA CIVIL DO ESTADO DE MINAS	AL00695323	PUE9103	7455-0	09/07/2019	04:04:32
POLICIA M DO E DE MINAS GERAIS	AH00668865	HNO5632	5819-6	12/07/2019	14:20:00
PONTUAL LOC CAR LTDA - ME	AL00695055	QNQ9604	6050-3	09/07/2019	16:35:40
PORTINARI TRANS. E COM. LTDA ME	AL00695059	HBG2473	7455-0	09/07/2019	16:49:43
PREFEITURA DE ITAUNA	AL00695376	QPX4844	7455-0	09/07/2019	14:41:48
PREFEITURA MUNICIPAL DE CONTAGEM	AH00671447	PYC6599	5550-0	11/07/2019	10:45:00
PRISCILA DE OLIVEIRA F NUNES	AB01201900	GWF9346	5541-1	09/07/2019	11:20:00
PRISCILLA MOREIRA DE SOUZA	AH00671457	QNG7445	5568-0	11/07/2019	14:06:00
PROVER ELETRO ELETRONICA LTDA	AL00695374	LTZ3260	7463-0	09/07/2019	14:27:37
PSI HIDRAULICA COM M C COM HIDR	AL00695340	PZC1763	7455-0	09/07/2019	10:53:22
PUREZA MARIA NOGUEIRA DA SILVA	AL00695115	HNE6940	7463-0	09/07/2019	05:13:42
RAFAEL COELHO REIS	AL00695443	HLK7506	6050-3	10/07/2019	11:18:47
RAFAEL DE FREITAS SOUZA	AL00695472	PYQ5861	5673-2	10/07/2019	19:21:23
RAFAEL EVANGELISTA DA SILVA	AL00695265	PVF6677	7455-0	09/07/2019	23:28:26
RAFAEL JULIO DE MOURA PAIXAO	AB01201340	HJL6286	5452-1	11/07/2019	10:20:00
RAFAEL MAIA CANDIAN	AL00695276	HHB6379	7455-0	09/07/2019	01:22:33
RAFAEL MULLER TAVARES	AL00695228	HCL4513	7455-0	09/07/2019	16:14:37
RAIMUNDO JUNIOR CANDEIA	AH00670785	GQR3762	5568-0	11/07/2019	13:45:00
RAIMUNDO MARQUES DE LIMA	AH00671050	QQH9694	5550-0	11/07/2019	14:58:00
RAMON DA SILVA D OLIVEIRA	AL00694953	OPT7448	7455-0	09/07/2019	01:53:15
RAMON DA SILVA D OLIVEIRA	AL00695318	OPT7448	7455-0	09/07/2019	01:43:39
RAUL PEREIRA DA SILVA	AL00695065	FNU0655	5673-2	09/07/2019	17:13:58
REGIANE MATEUS DE SOUZA	AH00671059	GWB6195	7633-1	11/07/2019	18:00:00
REGINALDO AURELIO GRIZANTE	AL00695080	PUB3327	7455-0	09/07/2019	21:29:11
REGINALDO RIBEIRO FREITAS	AL00694912	PUQ8157	7455-0	14/07/2019	13:07:22
REINALDO ANTUNES	AL00695353	GUY5943	7455-0	09/07/2019	12:12:10
REINALDO BOTELHO DOS SANTOS	AL00695170	GDE7592	7455-0	09/07/2019	11:21:23
REINALDO EUSTAQUIO PEREIRA DIAS	AL00695275	PFW1061	7455-0	09/07/2019	14:16:23
REINALDO TADEU BERNARDES DIAS	AH00664996	MOO8444	5452-1	13/07/2019	22:31:00

"Este documento está **assinado digitalmente** nos termos da Lei Federal 11.419/2006, Medida Provisória 2.200-2/2001, Decreto 1.455/2010 e Portaria XXX. A assinatura digital cumpre a função de associar uma pessoa ou entidade a uma chave pública. Os métodos criptográficos adotados pela Prefeitura de Contagem impedem que a assinatura eletrônica seja falsificada, ou que os dados do documento sejam adulterados, tornando-os invioláveis.
Portanto, encontram-se garantidas, pela assinatura digital, a autenticidade e a inviolabilidade de todos os dados do presente DIÁRIO OFICIAL DE CONTAGEM - MG (doc)." Para outras informações www.contagem.mg.gov.br.

RENATA CRISTINE ROCHA	AH00669915	NXZ2704	5819-6	12/07/2019	09:16:00
RENATA GEUSA ANDRADE	AH00669935	LRP3487	6041-2	13/07/2019	11:16:00
RENATA SOUZA FRANCO	AL00695021	OWJ5953	7455-0	09/07/2019	13:09:35
RENATO BARRETO DE SOUZA	AL00695421	PLE8557	7463-0	09/07/2019	23:45:56
RENATO FERREIRA DA SILVA	AM00352540	GYZ4809	6041-2	07/07/2019	20:39:00
RENATO GOMES BRUGGER	AH00672191	QOY0081	5568-0	12/07/2019	15:27:00
RENATO MORAIS DA SILVA	AB01201335	HLQ2194	5568-0	11/07/2019	10:15:00
RENATO RIBEIRO DE MORAIS	AH00666819	HAY1680	5541-4	13/07/2019	10:16:00
RENE FERREIRA MARTINS	AL00694962	PXP8984	7455-0	09/07/2019	05:04:28
RENOVA COM E SERV DE EMBRE LTDA	AM00354729	PZQ2112	5541-1	08/07/2019	19:15:00
RESTAURANTE PARADA GRILL EIRELI	AL00695305	HFH7750	7455-0	09/07/2019	13:52:56
RIBEIRO E ANGELA COMER VAR ART M	AH00671749	PVN0433	5541-1	11/07/2019	11:13:00
RICARDO CASSIMIRO DA CRUZ	AL00694977	HIL7694	7455-0	09/07/2019	06:42:16
ROBERT RICARDO ELOY	AL00695350	PWX2152	7455-0	09/07/2019	11:40:31
ROBERTA NEVES PIRES MEDEIROS	AL00695189	OPJ6606	7455-0	09/07/2019	12:40:47
ROBERTO DE ALMEIDA NASCIMENTO	AH00664994	GUL4444	5452-1	13/07/2019	22:31:00
ROBERVAL DE JESUS BARBOSA	AH00672487	OLY8409	5550-0	13/07/2019	17:44:00
ROBSON GONCALVES FERREIRA JUNIOR	AL00695493	QQT3699	6050-3	10/07/2019	05:42:28
ROBSON JOSE DE MEIRA	AL00695348	GZS9315	7455-0	09/07/2019	11:34:50
RODINEI MARTINS SANTOS	AL00695090	GZO6842	7455-0	09/07/2019	16:10:43
RODRIGO ALVES ANDRE	AL00695082	GLB8427	7455-0	09/07/2019	21:37:47
RODRIGO DE OLIVEIRA BARBOSA	AH00671454	HHE5989	5550-0	11/07/2019	14:01:00
RODRIGO OTAVIO DE MATOS ROCHA	AL00695309	PZJ8102	7455-0	09/07/2019	18:16:15
RODRIGO SILVERIO FERNANDES	AL00695283	KHI7754	7455-0	09/07/2019	13:50:27
ROGERIO RIBEIRO VIDIGAL	AB01201359	QQL1103	5525-0	09/07/2019	13:47:00
ROGIANE FERREIRA DE FREITAS	AL00695178	EGR3435	7455-0	09/07/2019	11:31:30
ROJANE CALIFE JUBRAM DIB	AL00695121	KXA0506	7455-0	09/07/2019	05:46:05
ROJANE CALIFE JUBRAM DIB	AL00695328	KXA0506	7455-0	09/07/2019	05:57:36
ROMARIO FRANCISCO DE ANDRADE	AH00672488	HFG3307	5452-1	13/07/2019	17:25:00
ROMILSON ALVES FERREIRA	AB01201889	GUC3858	5185-1	05/07/2019	16:39:00
RONALDO ABILIO FREIRE	AL00695174	QUB8294	7455-0	09/07/2019	11:23:47
RONALDO ALVES DA C0STA	AL00695013	OWT6162	7455-0	09/07/2019	12:31:14
RONALDO HENRIQUE DE FREITAS	AH00664990	OOW1159	7625-2	13/07/2019	19:54:00
RONAN DAMIAO DE SOUZA	AL00695482	EVJ2334	7455-0	10/07/2019	23:13:00
RONILSON JUNIO PEREIRA	AL00695452	OMA0518	7455-0	10/07/2019	13:32:01
ROSANA MARTINS MOREIRA GONCALVES	AL00695185	PZC4823	7463-0	09/07/2019	12:15:15
ROSEANE PEREIRA DA SILVA	AM00352783	GXZ1242	6050-1	12/07/2019	19:19:00
ROSELI SARA BAETA COSTA	AL00695361	KNT5439	7455-0	09/07/2019	13:01:50
ROSEMEIRE MARIA DE JESUS	AH00671756	PWG5694	5568-0	11/07/2019	12:54:00
ROSILENE DA SILVA BATISTA	AL00694945	MOI2945	7463-0	09/07/2019	00:38:28
ROSILENE DA SILVA BATISTA	AL00694959	MOI2945	7463-0	09/07/2019	03:59:31
ROUSINEIDE DE JESUS SOUSA	AH00669941	HHB3881	5550-0	14/07/2019	11:26:00
RTEC MANUT E LOC DE EQUIP LTDA	AL00695393	PVD5917	7455-0	09/07/2019	15:41:27
RUBENS MACEDO GOMES	AH00672192	PWJ2230	5568-0	12/07/2019	15:30:00
RUBENS WILSON DOS SANTOS	AH00672592	GZK3358	7625-2	13/07/2019	10:51:00
RUBENS WILSON DOS SANTOS	AL00695395	GZK3358	7455-0	09/07/2019	16:04:13
RUI DE ALMEIDA COSTA	AL00695457	HIM3186	7455-0	10/07/2019	15:05:17

"Este documento está **assinado digitalmente** nos termos da Lei Federal 11.419/2006, Medida Provisória 2.200-2/2001, Decreto 1.455/2010 e Portaria XXX. A assinatura digital cumpre a função de associar uma pessoa ou entidade a uma chave pública. Os métodos criptográficos adotados pela Prefeitura de Contagem impedem que a assinatura eletrônica seja falsificada, ou que os dados do documento sejam adulterados, tornando-os invioláveis.
Portanto, encontram-se garantidas, pela assinatura digital, a autenticidade e a inviolabilidade de todos os dados do presente DIÁRIO OFICIAL DE CONTAGEM - MG (doc)." Para outras informações www.contagem.mg.gov.br.

SABRINA BELINI RAGAZZI	AL00695141	QOX5085	7455-0	09/07/2019	08:43:15
SABRINE HENRIQUE EQUER	AH00672190	OLT0840	5568-0	12/07/2019	15:26:00
SAINT PETER PESCADOS LTDA	AL00695278	QUC8405	7455-0	09/07/2019	10:07:30
SALDOM TEMPEROS LTDA - EPP	AL00695149	QQI4895	7455-0	09/07/2019	09:38:37
SALDOM TEMPEROS LTDA - EPP	AL00695287	QQI4895	7455-0	09/07/2019	16:22:46
SAMUEL ASAF DOS SANTOS PAIXAO	AL00695256	HHX2885	7463-0	09/07/2019	21:51:32
SAMUEL SOUSA MARTINS	AH00666811	OLZ9344	7587-0	12/07/2019	07:07:00
SANDRA CRISTINA MINGOTE CUNHA	AL00695106	FGE3719	7463-0	09/07/2019	02:18:43
SANDRO DIAS GOMES	AH00671767	OQB7078	5568-0	12/07/2019	15:20:00
SANTA ROSA VIEIRA DOS SANTOS	AH00672679	HDG6998	5550-0	14/07/2019	11:31:00
SANTO AMARO TRANSPORTES LTDA	AH00672593	QOV2353	7625-2	13/07/2019	10:51:00
SAYMON AQUINO DE OLIVEIRA	AM00634720	PWW4565	7056-1	05/07/2019	00:10:00
SCANLAB DIAGNOSTICA LTDA EPP	AH00671038	PZI7937	5568-0	11/07/2019	14:25:00
SEBASTIANA GOMES SANTANA ABREU	AL00695078	QPF9061	7455-0	09/07/2019	21:09:16
SEBASTIAO CARDOSO DA SILVA	AH00671746	HKR7724	5541-2	11/07/2019	11:00:00
SEBATIAO ANTONIO BATISTA JUNIOR	AL00695202	QUA3153	7455-0	09/07/2019	13:53:26
SEBATIAO ANTONIO BATISTA JUNIOR	AL00695274	QUA3153	7455-0	09/07/2019	13:49:45
SERGIO FERNANDES DE ALBUQUERQUE	AL00695337	EUN9220	7455-0	09/07/2019	10:17:40
SERGIO GONTIJO MOTA	AB01201486	HME1341	7366-2	11/07/2019	13:39:00
SERGIO PAULO FERREIRA DE ASSIS	AL00695450	PVN4350	7455-0	10/07/2019	12:54:43
SHEILA PEREIRA VEIGA DOS SANTOS	AH00671448	NDR3830	5568-0	11/07/2019	10:49:00
SHIRLEY A. GATTI NASCIMENTO	AH00672194	KER6812	5452-2	13/07/2019	15:18:00
SHIRLEY CRISTIANE FERNANDES	AL00695058	OXK7962	7455-0	09/07/2019	16:46:17
SIDNEY LUIZ PEREIRA	AL00695060	HFN9026	7455-0	09/07/2019	16:50:00
SIDNEY RICARDO DE F. RIBEIRO	AH00668860	PYM1033	5541-3	12/07/2019	15:08:00
SIER TRANSPORTES LTDA	AL00695423	PWF7297	7455-0	10/07/2019	00:39:42
SILAS VARGAS CHEHAYEB	AM00352739	OQA1693	6017-5	05/07/2019	09:16:00
SILVANA A. GONCALVES PINTO	AL00695193	HGE3499	7455-0	09/07/2019	12:56:36
SILVANA FERREIRA DINIZ	AL00695081	MPQ3641	7455-0	09/07/2019	21:34:13
SILVANA FERREIRA DINIZ	AL00695099	MPQ3641	7463-0	09/07/2019	00:49:20
SILVANA FERREIRA DINIZ	AL00695100	MPQ3641	7463-0	09/07/2019	00:54:37
SILVANA LUCIA GONCALVES	AH00671959	GZW9052	5819-6	11/07/2019	15:19:00
SILVANA OLIVEIRA DA SILVA	AH00669929	GTL6611	5452-2	12/07/2019	12:15:00
SILVIA HELENA DA SILVA DE LIMA	AL00695102	HAE2792	7455-0	09/07/2019	01:03:54
SILVIA REGINA ROCHA	AB01201893	HLY4362	5185-1	05/07/2019	16:51:00
SIMONE DE OLIVEIRA SILVA	AL00695436	HFE6923	7455-0	10/07/2019	08:07:21
SIMONE PIRES P L. DO NASCIMENTO	AH00666814	AGI1106	7587-0	12/07/2019	07:36:00
SINVAL ROSA DA SILVA	AL00695430	PXH2559	6050-3	10/07/2019	05:52:55
SIRIO PEREIRA DE MOURA	AL00694965	MTB8571	7455-0	09/07/2019	05:19:20
SOLANGE SILVA DOS SANTOS	AH00672281	HML4414	5550-0	11/07/2019	09:52:00
SOMA LOGISTICA E LOCACOES LTDA	AH00671954	QQY8950	7633-1	11/07/2019	15:32:00
SORAIA SILVA DA ROCHA	AL00695079	GZH8897	7455-0	09/07/2019	21:20:32
SUELEN SABRINA DA S BASILIO	AB01201360	HKT0751	5185-1	09/07/2019	11:15:00
SUELI CORDEIRO DE MORAES	AL00695424	HOI8719	7455-0	10/07/2019	02:08:29
SUELLE DUARTE MENEZES	AH00672110	QND0025	5550-0	11/07/2019	13:56:00
SUELY APARECIDA DIAS COSTA	AH00669920	PVF4379	5819-6	12/07/2019	09:35:00
SUELY GONCALVES PINTO FERNANDES	AL00695370	MUX0657	7455-0	09/07/2019	13:45:04

"Este documento está **assinado digitalmente** nos termos da Lei Federal 11.419/2006, Medida Provisória 2.200-2/2001, Decreto 1.455/2010 e Portaria XXX. A assinatura digital cumpre a função de associar uma pessoa ou entidade a uma chave pública. Os métodos criptográficos adotados pela Prefeitura de Contagem impedem que a assinatura eletrônica seja falsificada, ou que os dados do documento sejam adulterados, tornando-os invioláveis.
Portanto, encontram-se garantidas, pela assinatura digital, a autenticidade e a inviolabilidade de todos os dados do presente DIÁRIO OFICIAL DE CONTAGEM - MG (doc)." Para outras informações www.contagem.mg.gov.br.

SUIENE MARA MACHADO	AH00666815	DXS3732	7366-2	12/07/2019	09:21:00
TALITA MAYARA ARAUJO CRUZ	AH00670350	HKP6997	5193-0	14/07/2019	07:09:00
TALITA ROCHA BARBOSA BASTOS	AH00671762	GVX1361	5541-2	11/07/2019	16:33:00
TANIA APARECIDA DE PAULA AUGUSTO	AL00695086	GSB6612	7455-0	09/07/2019	07:04:06
TARCISIO DE CARVALHO	AH00672377	PVT2299	5550-0	11/07/2019	18:44:00
TASSIA DE PAULA DAMASO	AH00672114	PYD6501	5568-0	11/07/2019	14:17:00
TATIANA ARAUJO SACCHETTO	AL00695342	GTY8463	7455-0	09/07/2019	10:56:33
TATIANE DE ARAUJO FARIAS	AL00695250	EYP6245	7455-0	09/07/2019	21:33:30
TAYANNE BRENDA DA SILVA DE PAULA	AL00695213	OBN0010	7455-0	09/07/2019	15:03:49
TEAR TEXTIL INDUSTRIA E COMERCIO	AL00695033	HKP8577	7455-0	09/07/2019	14:27:23
TEREZINHA FERREIRA DA SILVA	AL00694941	HBS3573	7455-0	09/07/2019	00:16:23
TERRASOL LOCACAO DE MAQUINAS LIMITADA ME	AL00695377	EIF6363	7455-0	09/07/2019	14:43:10
THAIS CORDEIRO BRAGANCA	AB01200004	HAO7551	5452-2	06/07/2019	15:31:00
THAIS LUCIENE MESQUITA	AH00670784	OWS5349	5460-0	11/07/2019	14:08:00
THIAGO ANTUNES DE SIQUEIRA	AH00671768	PUS5056	5568-0	12/07/2019	16:03:00
THIAGO ANTUNES DE SIQUEIRA	AH00672128	PUS5056	5568-0	12/07/2019	15:25:00
THIAGO FURTADO P MADEIRA	AL00695390	QPV3372	7455-0	09/07/2019	15:34:10
THIAGO HENRIQUE HORTA LOURENCO	AL00695237	PZA0881	7455-0	09/07/2019	19:04:52
THIAGO LOPES DA SILVA	AL00695447	NXY6647	7455-0	10/07/2019	12:45:33
THIAGO LOPES VIANA	AL00695381	HNC1170	7455-0	09/07/2019	14:51:21
THIAGO NETO PEIXOTO	AL00694928	AVF6275	6050-3	08/07/2019	07:57:24
TIAGO RODRIGO DE OLIVEIRA	AH00672059	HFP5633	5185-1	11/07/2019	13:12:00
TOLDOS BH LTDA	AL00695356	HMF2239	7455-0	09/07/2019	12:30:13
TR TRANSPORTES LTDA	AL00695219	OMD4899	7455-0	09/07/2019	15:32:26
TRANS DENISE TRANSPORTE DE CARGA E MUCAN	AL00695327	BXJ5566	7455-0	09/07/2019	05:54:54
TRANSIMAO T . RODOVIARIOS LTDA	AL00694939	HOA1350	6050-3	08/07/2019	19:02:14
TRANSNIEL TRANSPORTES LTDA	AH00669916	QPU5574	5819-6	12/07/2019	09:16:00
TRANSPIMENTEL LTDA ME	AB01201327	GVP7110	5185-1	09/07/2019	11:20:00
TRANSPORTES DRUMOND LTDA - ME	AL00695222	QQL2837	7455-0	09/07/2019	15:48:34
TRANSPORTES PESADOS MINAS SA	AB01201926	PWO1267	5380-0	08/07/2019	08:08:00
TREVISO RENTAL LTDA	AL00695394	OQB7121	7455-0	09/07/2019	16:01:59
TULIO LUIZ OLIVEIRA DINIZ	AL00695454	GZN4032	5673-2	10/07/2019	13:47:21
TULIO TADEU SANTOS COSTA	AH00672479	HFW9850	5550-0	13/07/2019	13:12:00
UNIDAS S.A.	AL00695066	QQX7783	7455-0	09/07/2019	17:22:52
UNIDAS S.A.	AL00695299	AZT5609	7455-0	09/07/2019	09:06:29
UNIDAS SA	AH00669919	QOM4644	5819-6	12/07/2019	09:27:00
UNIDAS SA	AH00671442	QPA1749	5550-0	11/07/2019	09:14:00
UNIDAS SA	AH00671950	QQE9109	5665-0	11/07/2019	13:59:00
UNIDAS SA	AH00672185	QOO8756	5568-0	12/07/2019	14:38:00
UNIDAS SA	AL00695095	QNK1521	7455-0	09/07/2019	00:05:10
UNIVERSO DO EPI LTDA ME	AH00669917	NYA3907	5819-6	12/07/2019	09:14:00
VALDECY DE ANDRADE	AL00695384	HMQ6770	7455-0	09/07/2019	15:05:57
VALDERCI ANSELMO SOBRINHO	AL00695163	HKR7002	7455-0	09/07/2019	11:09:56
VALDETE BARBOSA LEAL	AL00695071	HLH3043	6050-3	09/07/2019	19:28:45
VALDIR LUCIO MACIEL	AH00670345	GVW6768	5185-1	13/07/2019	12:06:00
VALTEIR MENDES DOS SANTOS	AL00694967	AQC1148	7455-0	09/07/2019	05:24:54
VALTER RESENDE BASTOS	AH00670343	HAD9523	5185-1	11/07/2019	08:25:00

"Este documento está **assinado digitalmente** nos termos da Lei Federal 11.419/2006, Medida Provisória 2.200-2/2001, Decreto 1.455/2010 e Portaria XXX. A assinatura digital cumpre a função de associar uma pessoa ou entidade a uma chave pública. Os métodos criptográficos adotados pela Prefeitura de Contagem impedem que a assinatura eletrônica seja falsificada, ou que os dados do documento sejam adulterados, tornando-os invioláveis.
Portanto, encontram-se garantidas, pela assinatura digital, a autenticidade e a inviolabilidade de todos os dados do presente DIÁRIO OFICIAL DE CONTAGEM - MG (doc)." Para outras informações www.contagem.mg.gov.br.

VANEI DOS SANTOS OLIVEIRA	AL00695396	JIQ6573	7455-0	09/07/2019	16:12:41
VANESSA CLAUDIA DE MELO	AB01200768	HIO7763	7366-2	10/07/2019	11:26:00
VANESSA DUARTE DE PAULA	AL00694933	HMO8775	7455-0	08/07/2019	11:30:01
VANESSA TIMOTEO DUTRA BOMTEMPO	AL00695220	PZK8921	7455-0	09/07/2019	15:36:54
VANIA EUGENIA CORDEIRO	AL00695200	PWS5695	7455-0	09/07/2019	13:49:55
VANUSA MENDES DE SOUSA	AL00695195	PVH9751	7455-0	09/07/2019	13:04:13
VELOZ TRANSRIO TRANSPORTE LTDA	AL00695029	KZL9429	7455-0	09/07/2019	13:46:30
VENEZA LOCACOES E TRANSPORTES LT	AL00695041	GXH9880	5673-2	09/07/2019	15:25:44
VERA LUCIA DOS REIS MARTINS	AL00695162	FUV1667	7455-0	09/07/2019	11:05:28
VERSA LOCADORA DE VEICULOS LTDA.	AL00695330	QPJ8849	7463-0	09/07/2019	08:38:41
VIA LACTEOS TRANSPORTES LTDA	AL00695225	MFU8263	6050-3	09/07/2019	15:56:14
VIACAO SANTA EDWIGES LTDA	AL00695211	HNJ7924	7455-0	09/07/2019	14:43:06
VICENTE DE PAULA RODRIGUES	AL00695401	PVA8233	7463-0	09/07/2019	16:46:22
VICENTE PAULO C MACHADO	AH00668829	GZN1701	7633-1	12/07/2019	19:23:00
VICTOR DE BRITO QUEIROZ GOMES	AH00669912	FLS6227	5371-0	12/07/2019	08:31:00
VICTOR GOMES MINELLI FIGUEIRA	AL00695014	HOJ1857	7455-0	09/07/2019	12:34:12
VICTOR HUGO NETO DE OLIVEIRA	AH00671441	HLD2213	5550-0	11/07/2019	09:11:00
VILMA CABRAL DE F MARTINSOUTROS	AL00695280	OLQ0647	7455-0	09/07/2019	11:37:13
VILMAR FELICIO ARAUJO	AL00695051	PXL2016	7455-0	09/07/2019	16:10:55
VILTO JOSE DA SILVA	AL00694966	FJD4512	7463-0	09/07/2019	05:23:48
VINICIUS CAMPARA DUMONT	AL00695229	HIM0028	7455-0	09/07/2019	16:15:46
VINICIUS CAMPARA DUMONT	AL00695435	OPD5450	7463-0	10/07/2019	08:05:27
VIP MULTIMARCAS BH LTDA	AL00695286	QNY3279	7455-0	09/07/2019	15:46:54
VIVIANE CRISTINA CRESCENCIO	AL00695254	QOC9399	7455-0	09/07/2019	21:39:33
VIVIANE SIGISMONDI B GENELHU	AB01201336	PVD9203	5568-0	11/07/2019	10:15:00
WAGNER INACIO GUEDES CARDOSO	AL00695023	OPR4752	7455-0	09/07/2019	13:16:54
WALDYR DONATO DA SILVA	AH00672586	PVT4605	7625-2	13/07/2019	10:50:00
WALLISSON JOSE CORDEIRO	AL00695432	HIO7669	7455-0	10/07/2019	06:20:56
WALTER GONCALVES FERREIRA	AH00670344	HFB3974	5185-1	13/07/2019	12:09:00
WANDER LUIS BATISTA MESSIAS	AL00695165	HIY6079	7455-0	09/07/2019	11:16:09
WARLEY BRAGA SOARES	AL00695002	HEA4596	7463-0	09/07/2019	10:27:41
WARLEY DE OLIVEIRA VALERIO	AL00694976	HHQ7030	7455-0	09/07/2019	06:30:58
WARLEY HENRIQUE AZEVEDO SILVA	AH00671053	GZW9827	5550-0	11/07/2019	15:33:00
WARLEY SANTANA DE SOUZA	AL00694907	GRE8374	7455-0	14/07/2019	10:15:28
WASHINGTON APARECIDO DA SILVA	AL00695109	HGP7415	7455-0	09/07/2019	04:57:00
WASHINGTON RICARDO N DOS ANJOS	AL00694911	KBD0028	7455-0	14/07/2019	12:54:04
WEDISON GOMES DE SOUZA	AM00619236	HMY8773	5541-1	05/07/2019	14:13:00
WELBER VICENTE PAULA DA FONSECA	AL00694906	GWC8768	7455-0	14/07/2019	10:03:56
WELBERT MONTEIRO	AB01200767	HDV2354	5185-1	12/07/2019	11:28:00
WELBERT PEREIRA DOS SANTOS	AL00695038	HHP3034	7455-0	09/07/2019	15:11:06
WELBERT PEREIRA DOS SANTOS	AL00695045	HHP3034	7455-0	09/07/2019	15:48:33
WELINGTON DE SOUSA COSTA	AL00694937	PVO5832	7455-0	08/07/2019	14:43:31
WELLINGTON SEBASTIAO G. LISBOA	AL00695298	PXY4546	7455-0	09/07/2019	08:12:04
WELLINGTON SILVA MARQUES	AL00695439	JVS8787	6050-3	10/07/2019	09:48:32
WILHER DONIZETI DOS SANTOS	AB01201931	HGJ9837	7633-2	08/07/2019	18:25:00
WILIAM DO NASCIMENTO	AL00695382	PZO0129	7455-0	09/07/2019	14:55:48
WILLIAM MARQUES SANCHES	AH00672482	HFC8167	5509-0	13/07/2019	14:43:00

"Este documento está **assinado digitalmente** nos termos da Lei Federal 11.419/2006, Medida Provisória 2.200-2/2001, Decreto 1.455/2010 e Portaria XXX. A assinatura digital cumpre a função de associar uma pessoa ou entidade a uma chave pública. Os métodos criptográficos adotados pela Prefeitura de Contagem impedem que a assinatura eletrônica seja falsificada, ou que os dados do documento sejam adulterados, tornando-os invioláveis.
Portanto, encontram-se garantidas, pela assinatura digital, a autenticidade e a inviolabilidade de todos os dados do presente DIÁRIO OFICIAL DE CONTAGEM - MG (doc)." Para outras informações www.contagem.mg.gov.br.

WILLIAM V DE FREITAS PEREIRA	AB01200005	LTE9851	5185-1	08/07/2019	11:20:00
WILLIAM WURBRAND FERREIRA	AH00664993	OCB4467	5509-0	13/07/2019	21:08:00
WOLFS IND DE ALIM E ADOCANTES LT	AB01201792	OPF7675	5568-0	01/07/2019	16:26:00
ZOZIMO JOAQUIM	AL00695262	OKX1946	7463-0	09/07/2019	22:53:31
ZOZIMO JOAQUIM	AL00695270	OKX1946	7471-0	09/07/2019	23:48:41
ZOZIMO JOAQUIM	AL00695271	OKX1946	7463-0	09/07/2019	23:51:43
ZOZIMO JOAQUIM	AL00695417	OKX1946	7463-0	09/07/2019	22:58:59
ZOZIMO JOAQUIM	AL00695422	OKX1946	7471-0	09/07/2019	23:49:39
ZOZIMO SILVA DE SOUZA	AL00694908	QPT4080	7455-0	14/07/2019	10:47:23
Gustavo Gomes Peixoto Autoridade de Trânsito					

Autarquia Municipal de Trânsito e Transportes

O PRESIDENTE DA AUTARQUIA MUNICIPAL DE TRÂNSITO E TRANSPORTES DE CONTAGEM - TRANSCON, no uso de suas atribuições, conferidas pela Lei nº. 4.043, de 1º de novembro de 2006, bem como pela Lei Complementar nº. 068/2009, edita o seguinte Ato:

CONSIDERANDO a necessidade de maior celeridade na conclusão do processo de leilão de veículos que se encontram no pátio de recolhimento da Transcon;
CONSIDERANDO a necessidade de finalizar o edital de leilão;

RESOLVE:

Ato nº. 27-07-2019 – Interromper, ex officio, a partir de 29 de julho de 2019, as férias do servidor Glender Lacerda Rios – matrícula 10187-2, agendadas para o período de 15 de julho de 2019 a 02 de agosto de 2019.

Contagem, 25 de julho de 2019.

Gustavo Gomes Peixoto
Presidente da Autarquia Municipal de Trânsito e Transportes de Contagem

PORTARIA TRANSCON Nº. 041, de 26 de julho de 2019.

Altera a Portaria nº 049, de 18 de dezembro de 2018, que dispõe sobre a ocupação dos cargos de provimento em comissão de Direção, Chefia e Assessoramento Municipal, denominadas DAM, lotados na Autarquia Municipal de Trânsito e Transportes - TransCon.

O PRESIDENTE DA AUTARQUIA MUNICIPAL DE TRÂNSITO E TRANSPORTES DO MUNICÍPIO DE CONTAGEM/MG – TRANSCON, no uso de suas atribuições legais conferidas pelo art. 7º da Lei nº. 4.043, de 01 de novembro de 2006:

CONSIDERANDO o Ato Administrativo de nº 23.760 do Prefeito, publicado no DOC 4628, de 25 de julho de 2019 que nomeou para o cargo de assessor – DAM 10 o Sr. Giovanni Fernandes Balsamão;

RESOLVE:

Art. 1º A alínea b do inciso II do artigo 1º da Portaria nº 049, de 18 de dezembro de 2018, passa a vigorar com a seguinte alteração:

Art. 1º .....
II – Assessoria de Gestão e Inovação:
b) Giovanni Fernandes Balsamão - DAM 10; (NR)

Art. 2º Esta Portaria entra em vigor na data de sua publicação, retroagindo seus efeitos a contar da data de 25 de julho de 2019.

Contagem, 26 de julho de 2019.

Gustavo Gomes Peixoto

"Este documento está **assinado digitalmente** nos termos da Lei Federal 11.419/2006, Medida Provisória 2.200-2/2001, Decreto 1.455/2010 e Portaria XXX. A assinatura digital cumpre a função de associar uma pessoa ou entidade a uma chave pública. Os métodos criptográficos adotados pela Prefeitura de Contagem impedem que a assinatura eletrônica seja falsificada, ou que os dados do documento sejam adulterados, tornando-os invioláveis.
Portanto, encontram-se garantidas, pela assinatura digital, a autenticidade e a inviolabilidade de todos os dados do presente DIÁRIO OFICIAL DE CONTAGEM - MG (doc)." Para outras informações www.contagem.mg.gov.br.

Presidente da Autarquia Municipal de Trânsito e Transportes

Portaria TransCon nº. 042, de 26 de julho de 2019.

Concede Gratificação de Auxílio de Trânsito e Transportes– FC - 15 ao servidor que menciona, e dá outras providencias.

O PRESIDENTE DA AUTARQUIA MUNICIPAL DE TRÂNSITO E TRANSPORTES DO MUNICÍPIO DE CONTAGEM/MG – TRANSCON, no uso de suas atribuições legais, considerando o disposto no art. 7º, XII da Lei 4.043, de 1º de novembro de 2006:

RESOLVE

Art. 1° Fica concedida, a partir de 22 de julho de 2019, a Gratificação de Auxiliar de Trânsito e Transporte – FC – 15, instituída pelo art. 27 da Lei Complementar nº 4043, de 01 de novembro de 2006, ao servidor:

MAT.:	NOME	CARGO	LOTAÇÃO
23213-0	Euler Guimarães Zica	Agente de Operações e Fiscalização de Trânsito e Transportes	Diretoria de Operações de Trânsito

Art. 2º Esta Portaria entra em vigor na data de sua publicação, retroagindo seus efeitos a contar da data do dia 22 de julho de 2019.

Contagem, 26 de julho de 2019.

GUSTAVO GOMES PEIXOTO
Presidente da Autarquia Municipal de Trânsito e Transportes de Contagem

"Este documento está **assinado digitalmente** nos termos da Lei Federal 11.419/2006, Medida Provisória 2.200-2/2001, Decreto 1.455/2010 e Portaria XXX. A assinatura digital cumpre a função de associar uma pessoa ou entidade a uma chave pública. Os métodos criptográficos adotados pela Prefeitura de Contagem impedem que a assinatura eletrônica seja falsificada, ou que os dados do documento sejam adulterados, tornando-os invioláveis.
Portanto, encontram-se garantidas, pela assinatura digital, a autenticidade e a inviolabilidade de todos os dados do presente DIÁRIO OFICIAL DE CONTAGEM - MG (doc)." Para outras informações www.contagem.mg.gov.br.